

प्राक्कथन

लोकतंत्र में शासन जनता का होता है, और उसे जनता के लिए, जनता के द्वारा संचालित किया जाता है । भारतीय संविधान सहभागी लोकतंत्र के सिद्धान्त पर आधारित है। शासन व्यवस्था में अपनी सहभागिता सुनिश्चित करने के लिये नागरिकों द्वारा चुनाव के माध्यम से प्रतिनिधि का चयन किया जाता है । संविधान की यह मान्यता है कि, जनता के चुने हुए प्रतिनिधि की इच्छा व आकांक्षा के अनुरूप संविधान सम्मत शासन का संचालन व नीतियों का निर्धारण इस प्रकार हों कि, प्रत्येक व्यक्ति को उसकी अधिकतम लाभ प्राप्त हो सके । इस उद्देश्य की पूर्ती के लिये शासन को हर स्तर पर जनता के प्रति जवाबदेह होना आवश्यक है । यह तभी संभव है, जब नागरिकों को शासन व उसके अधीन समस्त प्रशासनिक इकाइयों के क्रिया कलापों की उन सारी सूचनाओं को प्राप्त करने की शक्ति प्राप्त हो, जो उनसे जुडी है, या जो जनहित में आवश्यक हो ।

इन उद्देश्यों की पूर्ति हेतु वर्ष 2003 में राज्य शासन ने मध्यप्रदेश जानकारी की स्वतंत्रता अधिनियम 2002 क्रमांक 3 सन 2003 पारित किया व अब केन्द्र शासन द्वारा सूचना का अधिकार अधिनियम 2005 प्रभावशील किया गया है ।

नगर पालिका परिषद सारनी मध्यप्रदेश नगर पालिका अधिनियम 1961 के अन्तर्गत गठित एक निगमित निकाय है एवं सूचना का अधिकार अधिनियम 2005 के अन्तर्गत एक "लोक प्राधिकारी" है । नगर पालिका परिषद के कार्य व कर्तव्य नागरिकों से सीधे जुड़े हुए है । अतः नागरिकों को नगर व नागरिकों के लिये निर्धारित की जाने नीति, स्वीकृत योजनाएं व नगर पालिका व उसके अधिकारियों व कर्मचारियों के अधिकार व कर्तव्य तथा कार्यप्रणाली की समग्र जानकारी नागरिकों को एक स्थान पर प्राप्त हो सके इसी उद्देश्य से अधिनियम की धारा 4 में वर्णित समस्त जानकारी समाहित करते यह हस्त पुस्तिका तैयार की गई है ।

इस हस्तपुस्तिका में अंकित जानकारी व सूचना से अधिक जानकारी या किसी अभिलेख की प्रतिलिपि प्राप्त करने के लिये निकाय के मुख्य नगर पालिका अधिकारी से संपर्क किया जा सकता है ।

अन्य सूचनाएँ

धारा 4 (1) (बी) (सत्रह)

1. सूचना का अधिकार अधिनियम 2005 के अन्तर्गत कोई भी नागरिक नगर पालिका परिषद द्वारा नियुक्त लोक सूचना अधिकारी को विहित प्रारूप में आवेदन कर सकेगा । आवेदन पत्र का फार्म सूचना अधिकारी से निःशुल्क/सशुल्क प्राप्त किया जा सकता है । आवेदन पत्र की रसीद प्रदान की जावेगी । आवेदक को अभिलेखों की प्रतिलिपि का निर्धारित शुल्क जमा कराना होगा ।

अधिनियम 2005 की धारा 8 में वर्णित कारणों से आवेदक द्वारा चाही गई सूचना/अभिलेखों की प्रति से इंकार किया जा सकता है, जिसकी लिखित सूचना आवेदक को दी जावेगी ।

2. नगर पालिका के नीतिगत विनिश्चयों, नगरीय निकास योजनाओं एवं लोक स्वास्थ्य एवं स्वच्छता तथा प्रशासनिक सुधार के लिये नागरिकों के रचनात्मक प्रस्ताव एवं सुझाव की वांछना करना है, व नागरिक लोक सूचना अधिकारी के पास रखी सुझाव पुस्तक में अपना सुझाव अंकित कर सकता है, या लिखित में दे सकता ।
3. नगर पालिका परिषद प्रेसीडेन्ट इन कौंसिल एवं समितियों की बैठक के कार्यवृत्त आम नागरिकों की जानकारी व अवलोकन हेतु नगर पालिका कार्यालय के सूचना पट पर प्रकाशित किये जाते हैं, व उनका निःशुल्क निरीक्षण कर सकेंगे ।
4. नगर पालिका के करों से संबंधित ऐसेसमेंट व डिमांड रजिस्टर का कम्प्यूटराईज्ड करने का प्रयास किया जायेगा व अन्य ऐसे इलेक्ट्रानिक साधनों की व्यवस्था भविष्य में की जावेगी, जिससे नागरिकगण सूचना के अधिकार के अंतर्गत त्वरित व सुगमता से जानकारी प्राप्त कर सकें ।
5. नगर पालिका ने नागरिकों के कार्यों हेतु सीटीजन चार्टर का प्रकाशन किया है । नागरिकों से अनुरोध है कि, वे अपने कार्य भवन निर्माण, नल कनेक्शन, सफाई, प्रकाश, करों आदि के आवेदन निर्धारित प्रारूप, वांछित अभिलेखों व फीस के साथ प्रस्तुत करें । जिससे उनके आवेदन निर्धारित समय-सीमा में निराकृत हो सकें ।
6. अन्य

नगर पालिका के प्रत्येक विभाग के कार्य एवं कर्त्तव्य

अ.क्र.	विभाग	कार्य
1.	सामान्य प्रशासन विभाग	<p>लोक प्राधिकरण के सामान्य प्रशासन की सुचारु व्यवस्था एवं संचालन तथा लेखाओं के संधारण का यह विभाग उत्तरदायी है । उसके प्रमुख कार्य एवं कर्त्तव्य निम्नानुसार है –</p> <p>प्रशासन –</p> <ol style="list-style-type: none"> 1. कार्यालय की समुचित व्यवस्था । 2. अधिकारियों/कर्मचारियों की उपस्थिति, अवकाश कार्य विभाजन । 3. कार्यालयीन पत्र-व्यवहार का संधारण, नियंत्रण एवं पर्यवेक्षण । 4. रिकार्ड – पत्रों का आवक-जावक, पंजीकरण व निरस्तीकरण । 5. परिषद, प्रेसीडेन्ट इन कौंसिल परामर्श दात्री समितियों के सम्मेलन की सूचना उसके कार्यवृत्तों का संधारण उसके द्वारा वांछित जानकारी प्राप्त कर प्रस्तुत करना व उनके निर्णयों के क्रियान्वयन व पालन हेतु संबंधित विभाग अधिकारियों को प्रेषित । 6. कार्यालयीन निरीक्षण व पर्यवेक्षण । 7. वरिष्ठ अधिकारियों के निरीक्षण प्रतिवेदनों का पालन ।
		<p>लेखा –</p> <ol style="list-style-type: none"> 1. निकाय के करों, शुल्को अनुज्ञा शुल्को व अन्य मदों में कर्मचारियों द्वारा वसूल या प्राप्त की गई है, की जाँच कर प्राप्त कर निर्धारित रोकड़ पुस्तक में अंकित करना व कोषालय या बैंक में जमा करना । 2. निकाय द्वारा किये जाने वाले समस्त भुगतानों की जाँच करना व सुनिश्चित करना कि, सम्पादित कार्य/क्रय या व्यवहार की सक्षम स्वीकृति है। बजट प्रावधान है, स्टॉक रजिस्टर या लेजर बुक में प्रविष्टी है, व सक्षम अधिकारी की स्वीकृति प्राप्त कर भुगतान करना व उसका लेखा निर्धारित लेखा पुस्तिका में संधारित करना । 3. मासिक, त्रैमासिक वार्षिक लेखाओं को तैयार करना व विनिर्दिष्ट अधिकारियों को भेजना । 4. वार्षिक आय- व्यय अनुमान पत्रक तैयार करना । 5. समस्त प्रतिभूतियों, अमानतों, अग्रिमों के लेखों का संधारण ।

		<ol style="list-style-type: none">6. ऋण एवं अनुदान से प्राप्त समस्त राशियों को लेखाओं का संधारण ।7. जनसहयोग या स्वेच्छिक अभिदाता द्वारा प्राप्त राशियों का लेखा निधारण प्रारूप रजिस्टर में रखना ।8. प्राधिकरण के सम्पूर्ण अधिकारियों एवं कर्मचारियों के सेवा अभिलेखों का संधारण ।9. लेखाओं का अंकेक्षण एवं अंकेक्षण प्रतिवेदनों का निराकरण ।
2.	राजस्व विभाग	<p>प्राधिकरण के राजस्व विभाग का मुख्य कार्य एवं कर्त्तव्य निकाय द्वारा आरोपित समस्त करों शुल्को, एवं अन्य प्रभार तथा नगर पालिका मार्केट्स, स्लाटर हाउस एवं अस्थायी एवं स्थायी लीजरेट तथा भूमि किराया – प्रिमियम आदि से संबंधित अभिलेख विहित प्रारूप में संधारण एवं वसूली करना है, इन कर्त्तव्यों की पूर्ति हेतु उसके द्वारा निम्न कार्य संपादित किये जाते हैं –</p> <ol style="list-style-type: none">1. सम्पत्ति कर, सफाई कर, जलकर, प्रकाश का, शिक्षाकर एवं अन्य सभी करों, जिनकी कर निर्धारण सूची वार्षिक तैयार की जाती है, उनकी कर निर्धारण रजिस्टर निर्धारित प्रपत्र में तैयार करना ।2. निकाय द्वारा आरोपित समस्त करों व शुल्को की शीघ्र वसूली कना ।3. करों शुल्को व अन्य देयक राशियों की वसूली हेतु निर्धारित प्रारूप में आवश्यक संख्या में रसीद बुको की व्यवस्था उसके संशय व समाप्त होने पर वापस जमा करना, सुनिश्चित करना ।4. राजस्व विभाग के अधिकारियों/कर्मचारियों द्वारा वसूल की गई राशि का यथा समय नगर पालिका कोष में जाँच उपरांत जमा करना व उसका पर्यवेक्षण करना ।5. राजस्व विभाग द्वारा जारी रसीदों का मूल रसीदों से कम से कम 10 प्रतिशत रसीदों को मिलान व सत्यापन करना ।6. नगर पालिका मार्केट, दूकाने, भूमि व अन्य संपत्ति के आवंटन हेतु सार्वजनिक घोष या टेण्डर्स आदि की कार्यवाही । अधिनियम व नियमों के प्रावधानों के अनुरूप करना, व संबंधित अनुबंधों का निष्पादन सुनिश्चित करना ।7. बकाया करों व शुल्को व किराये की वसूली हेतु अधिनियम के

			<p>प्रावधानानुसार बिल मांग सूचनापत्र व वारंट जारी करना व उनकी तामीली सुनिश्चित करना ।</p> <p>8. कांजी हौस की व्यवस्था व वसूली पर नियंत्रण एवं पर्यवेक्षण ।</p> <p>9. विहित प्रारूपों में मासिक, त्रैमासिक, वार्षिक या निर्धारित सामयिक पत्रों में करों आदि की वसूली की जानकारी विहित अधिकारी को देना ।</p>
3.	चिकित्सा एवं लोक स्वास्थ्य विभाग		<p>लोक प्राधिकरण के इस विभाग का दायित्व नागरिकों को चिकित्सा व जन-स्वास्थ्य संबंधी सुविधाएं बिमारियों की रोक थाम, नगर की सफाई कचरा व ठोस अपशिष्टों का निपटान, ड्रेनेज व नालियों की सफाई आदि की व्यवस्था करना है । इन दायित्वों के निर्वहन हेतु वह निम्न कार्यों को सम्पन्न करना है –</p> <ol style="list-style-type: none"> 1. जन-स्वास्थ्य के लिये वेक्सीनेशन की व्यवस्था । 2. महामारी के समय प्रतिबंधात्मक उपाय, दवाइयों का विवरण व चिकित्सीय व्यवस्था । 3. पशुवध गृह, होटलो आदि का निरीक्षण । 4. खाद्य पदार्थों व पेय पदार्थों की जाँच । 5. नगरीय क्षेत्र की सड़को, नालो व नालियों की सफाई । 6. सार्वजनिक शौचलयों, मूत्रालयों (सुलभ शौचालयों)का निर्माण । 7. शुष्क शौचालयों को शौचालय में परिवर्तन । 8. शुद्ध पर्यावरण हेतु उद्यानों का निर्माण, रखरखाव व वृक्षारोपण । 9. केन्द्र एवं राज्य शासन की कल्याणकारी योजनाओं हेतु सर्वे, रजिस्ट्रीकरण एवं हितग्राहियों को सहायक वितरण ।
4.	लोक निर्माण विभाग		<p>अधिकरण के इस विभाग के निम्न कार्य व कर्तव्य हैं ।</p> <ol style="list-style-type: none"> 1. नगर विकास से संबंधित समस्त योजनाओं का क्रियान्वयन, निर्माण कार्यों का संपादन, पर्यवेक्षण एवं नियंत्रण । 2. नगर के सुनियोजित विकास की दृष्टि से कालोनियों के विकास की नगर पालिका अधिनियम के अंतर्गत वांछित स्वीकृति, भवन निर्माण की अनुमति दी जाना । 3. जन सुरक्षा की दृष्टि से खतरनाक भवनों, सार्वजनिक सड़को, फुटपाथो व खुली भूमियों से अतिक्रमण हटाने । 4. बिना अनुमति एवं अनुमति के विरुद्ध निर्माण कार्यों को हटाना

			व उनके विरुद्ध विधानांतर्गत कार्यवाही करना ।
5.	जलकार्य विभाग		<p>प्राधिकरण का जल कार्य विभाग निम्न कर्त्तव्य व कार्यों को सम्पन्न करना है –</p> <ol style="list-style-type: none">1. जलप्रदाय की सम्पूर्ण व्यवस्था – इन्टेकवेल – फिल्टर प्लांट, स्टोरेज, सप्लाय का संधारण एवं पर्यवेक्षण ।2. मुख्य व वितरण पाईप लाईन का संधारण परिवर्धन, परिवर्तन ।3. पब्लिक स्टेण्ड का संधारण ।4. जलकष्ट की स्थिति में पेयजल की व्यवस्था टैंकर्स व अन्य साधनों से सुलभ कराना ।5. व्यक्तिगत नल कनेक्शन की स्वीकृति व उनका पर्यवेक्षण ।6. नगर पालिका के स्वामित्व व सार्वजनिक जलस्रोतो, तालाबो, कुओं आदि का संधारण ।
6.	कर्मशाला विभाग		<p>इस विभाग का कार्य नगरीय निकाय के वाहनों, मशीनो व पम्पो आदि के संधारण व मरम्मत की व्यवस्था करना है, साथ ही वाहनों के लिये चालक परिचालक, क्लीनर आदि स्टाफ की उपस्थित, अवकाश आदि का नियंत्रण भी इस विभाग के जिम्मे रहता है ।</p>
7.	अग्निशामक विभाग		<p>कार्य एवं कर्त्तव्य</p> <ol style="list-style-type: none">1. अग्निशामक वाहनों का संधारण ।2. आग की स्थिति अग्निशामन की त्वरित व्यवस्था ।3. आपात स्थिति में प्रशासन व नागरिकों की सहायता ।
8.	शिक्षा विभाग		<p>शिक्षा विभाग के कार्य</p> <ol style="list-style-type: none">1. बाल मंदिरों की स्थापना व संचालन ।2. झूलाघरों की स्थापना व संचालन ।3. म.प्र नगरीय निकाय संविदा शाला शिक्षक (नियोजन एवं संविदा की शर्तेद्ध नियम 2005 के प्राधानुसार शिक्षको की नियुक्ति ।

लोक प्राधिकारी का संगठनात्मक ढांचा

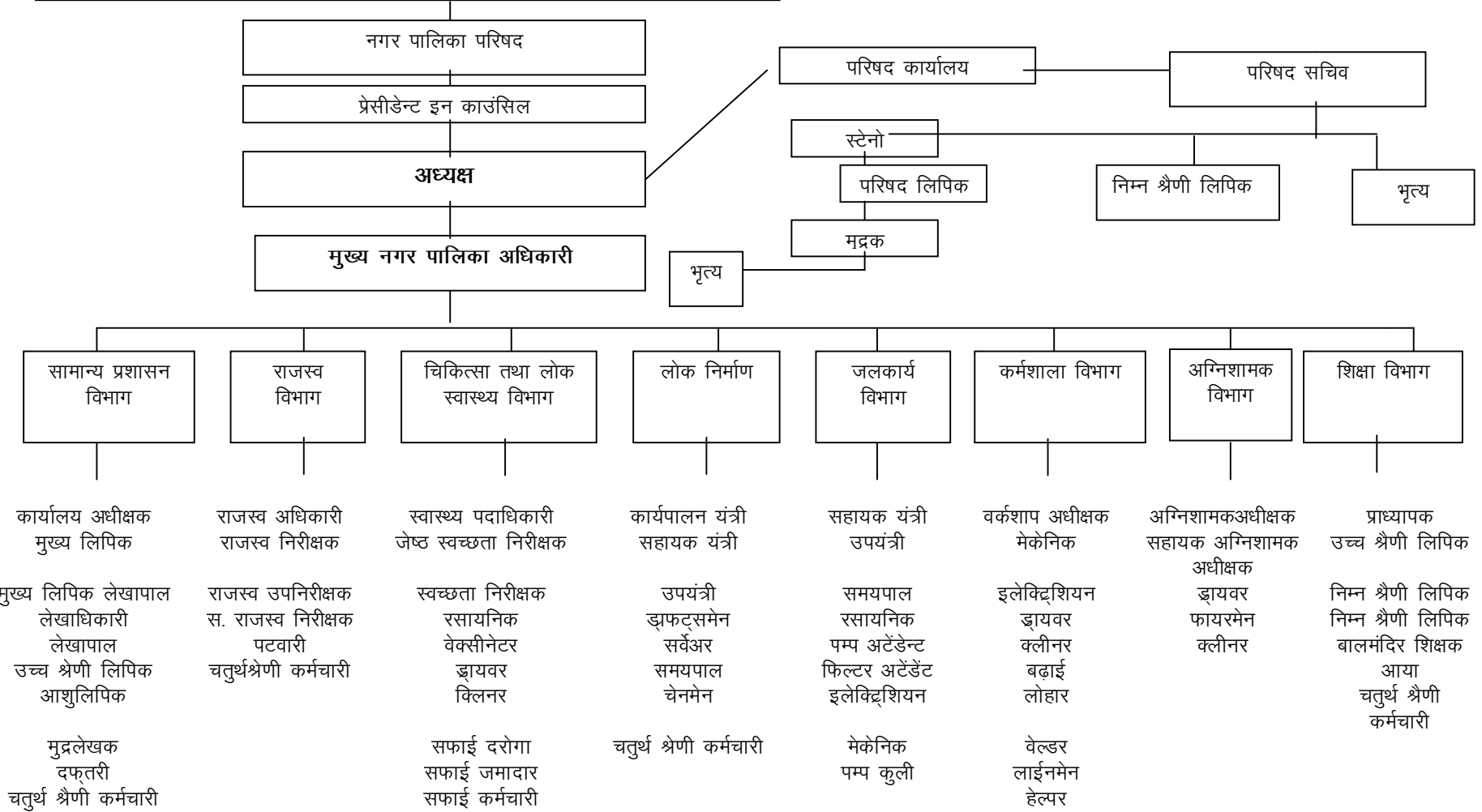

अध्याय – एक

संगठन की शिशिष्टिया, कृत्य एवं कर्त्तव्य

नगर पालिका परिषद सारनी जिला बैतूल को स्थापना वर्ष **1978** में की गई । वर्तमान में म. प्र. नगर पालिका अधिनियम 1961 व उसके अंतर्गत बनाये गये, नियमों से वह अपने कर्त्तव्यों को सम्पादित कर रही है ।

परिषद के मुख्य कर्त्तव्य व कार्यों का विवरण नगर पालिका अधिनियम 1961 की धारा 123 में विनिर्दिष्ट है । जो निम्नानुसार है –

- (क) सार्वजनिक पथों, स्थानों तथा भवनों को प्रकाशित करना,
- (ख) सार्वजनिक पथों, स्थानों तथा मल-नालियों और ऐसे समस्त स्थानों को साफ करना जो प्राइवेट सम्पत्ति न हों और जो सार्वजनिक उपभोग के लिए खुले हों, भले ही ऐसे स्थान परिषद् में निहित हों या न हों, हानिकारक घासपात को हटाना और समस्त सार्वजनिक न्यूसेंस का उपशमन करना,
- (ग) विष्टा तथा कूड़ा करकट का व्ययन करना और विष्टा तथा कूड़ा करकट से कम्पोस्ट खाद तैयार करना,
- (घ) आग बुझाना और आग लग जाने की दशा में जीवन एवं सम्पत्ति की रक्षा करना,
- (ङ) घृणोत्पादक या खतरनाक व्यापारों या व्यवसायों का विनियम या उपशमन करना,
- (च) सार्वजनिक पथों या स्थानों में से तथा ऐसे स्थलों में से, जो प्राइवेट सम्पत्ति न हों, और जो सर्वसाधारण के उपभोग के लिए खुले हों, भले ही ऐसे स्थल परिषद, में निहित हों या राज्य सरकार में निहित हों, बाधाओं तथा प्रक्षेपित भागों को हटाना,
- (छ) मृतकों की अन्त्येष्टि के लिए स्थान अर्जित करना, उनका अनुरक्षण करना, उनमें तब्दीली तथा उनका विनियमन करना,
- (ज) महामारी या अन्य अकल्पित आपात-स्थिति में मृतकों की अन्त्येष्टि के लिए ऐसे विशेष उपाय करना जो विहित प्राधिकारी द्वारा या तत्समय प्रवृत्त किसी विधि के अधीन इस सम्बंध में निदेश देने के लिए सशक्त किसी अन्य प्राधिकारी द्वारा अपेक्षित किए जाएं,
- (झ) खतरनाक भवनों या स्थानों को सुरक्षित बनाना या हटाना तथा अस्वास्थ्यकर परिक्षेत्रों का पुनरूद्धार करना,
- (ञ) सार्वजनिक पथों, पुलियों, नगर पालिका के सीमा – चिन्हों, मण्डियों, हाटों, वधशालाओं, शौचालयों, संडासों, मूत्रालयों, नालियों, मल-नालियों, जल निकास-संकर्मों, मलनाली से संबंधित संकर्मों, स्नानगृहों, धुलाई के स्थानों, पीने के पानी के नलों, तालाबों, कुओं, बांधों तथा उसी प्रकार के अन्य संकर्मों का निर्माण करना, उनमें परिवर्तन करना और उनका अनुरक्षण करना,
- (ट) कांजी हाउसों की स्थापना करना तथा उनका प्रबंध करना और जहाँ पशु अतिचार अधिनियम, 1871, 1871 का सं. (1) प्रवर्तन में हो वहां उस अधिनियम की धारा 4, 5, 6, 7, 12, 14, 17 तथा

19 के अधीन राज्य सरकार और जिला मजिस्ट्रेट के समस्त कृत्य करना,

- (ठ) जल के वर्तमान प्रदाय के अपर्याप्त तथा अस्वास्थ्यकर होने के कारण निवासियों तथा घरेलू पशुओं के स्वास्थ्य को खतरे से बचाने के लिए उचित तथा पर्याप्त जल प्रदाय या अतिरिक्त जलप्रदाय को जब तक ऐसा प्रदाय या अतिरिक्त प्रदाय युक्तियुक्त खर्च से प्राप्त किया जा सकता हो, प्राप्त करना और ऐसे जल का नियतकालिक रूप से सूक्ष्म परीक्षण करना,
- (ड) पथों तथा उद्यानों का नामकरण करना तथा मकानों को संख्याकित करना,
- (ढ) जन्म, विवाह तथा मृत्यु का रजिस्ट्रीकरण करना,
- (ण) सार्वजनिक, टीके लगाना,
- (त) किन्हीं भी ऐसे बछड़ों, गायों या भैसों के लिए, जो पशु टीक (लिम्फ) के प्रदाय के लिए नगरपालिका की सीमाओं के भीतर अपेक्षित हों, उपयुक्त स्थान की व्यवस्था करना,
- (थ) पशुओं का रजिस्ट्रीकरण करना तथा ऐसे अन्तरालों से जो विहित किए जाएं, कृषि उपयोगी पशुओं की गणना,
- (द) ऐसे उपाय करना जो संक्रामक रोगों के पैदा होने या फेलने या उनकी पुनरावृत्ति होने से रोकने के लिये अपेक्षित हों,
- (ध) नगर पालिका के प्रशासन पर ऐसी वार्षिक रिपोर्ट तैयार करना जैसी राज्य सरकार सामान्य या विशेष आदेश द्वारा उसे (रिपोर्ट को) प्रस्तुत करने के लिए परिषद से अपेक्षा करें,
- (न) ऐसे प्रकार के तथा ऐसी स्थिति में, जिसका कलेक्टर द्वारा अनुमोदन किया जाए, मजबूत सीमा चिन्हों का निर्माण करना जो नगर पालिका की सीमाओं या उनमें किसी परिवर्तन को परिनिश्चित करते हों,
- (प) परिषद के सफाई कर्मचारीवृन्द के लिए आवास गृहों का सन्निर्माण तथा उनका अनुरक्षण करना,
- (फ) प्राथमिक शालाओं की स्थापना तथा उनका अनुरक्षण करना,

इसके अतिरिक्त नगर पालिका परिषद अधिनियम की धारा 124 के खण्ड (क) से (फ) में उल्लेखित निम्न विषयों के लिए नगर पालिका की स्थाई व निधि से विवेकानुसार व्यवस्था कर सकती है ।

धारा 124 (क) से (फ)

- (क) अस्वास्थ्यकर परिक्षेत्रों का पुनरुद्धार करना, ऐसे क्षेत्रों में, जिनमें पूर्व में निर्माण हुआ हो या नहीं – नए सार्वजनिक पथों का अभिन्यास करना तथा उस प्रयोजन के लिए भूमि अर्जित करना, जिसमें ऐसे मार्गों से संस्पर्शी भवन के लिए भू-खण्ड सम्मिलित होंगे,
- (ख) सार्वजनिक पार्को, उद्यानों, खेल के मैदानों तथा खुले स्थलों, पुस्तकालयों, संग्रहालयों, पागलखानों, सभा भवनों, कार्यालयों, धर्मशालाओं, विश्रामगृहों तथा अन्य सार्वजनिक भवनों का सन्निर्माण करना, उनकी स्थापना करना या उनका अनुरक्षण करना,

- 10 -
अध्याय – दो

प्राधिकरण के विभागीय अधिकारियों व कर्मचारियों के कार्य व शक्तियाँ

प्रपत्र – ग

क.

क्र.	नाम पदाधिकारी		शक्तियाँ		कर्त्तव्य
1.	2.		3.		4.
1.	नगर पालिका परिषद	1.	म.प्र. नगर पालिका अधिनियम 1961 के अंतर्गत प्रदत्त प्रशासकीय एवं वित्तीय शक्तियाँ ।	1.	अधिनियम 1961 की धारा 123 में विनिर्दिष्ट कर्त्तव्य ।
		2.	आर्थिक विकास एवं सामाजिक न्याय की योजनाएँ तैयार करना ।	2.	अध्यक्ष/उपाध्यक्ष को अवकाश की स्वीकृति ।
		3.	अध्यक्ष/उपाध्यक्ष को अवकाश की स्वीकृति ।	3.	परामर्श दात्री समिति का निर्वाचन ।
		4.	करारोपण एवं शुल्कों की स्वीकृति	4.	धारा 109 के प्रावधानान्तर्गत नगर पालिका संपत्ति का अंतरण ।
		5.	सम्पत्ति कर हेतु वार्षिक भाड़ा मूल्य का निर्धारण	5.	अधिनियम के प्रयोजनों हेतु ऋण लेने की शक्ति
		6.	प्रायवेट पथ को सार्वजनिक पथ घोषित करने की शक्ति	6.	वार्षिक आय – व्यय की स्वीकृति ।
		7.	सार्वजनिक पथों को नियमित लाईन का निर्धारण	7.	क.7.नगर पालिका की दशा में 10 लाख से 2 करोड़ तक ख. नगर परिषद की स्थिति में 5 लाख से 50 लाख तक ।
		8.	मण्डी (मार्केट) की स्थापना	8.	
		9.	आदर्श दुग्ध उद्योग की स्थापना	9.	
		10.	धारा 307 के अंतर्गत अपील सुनने	10.	
		11.	परिषद की ओर से विधिक कार्यवाही		
		12.	परिषद की ओर से अभियोजन की स्वीकृति		
		13.	अधिनियमों से प्रयोजनों हेतु उपविधियों का निर्माण		
2.	प्रेसीडेंट इन काउंसिल	1.	धारा 94 (1) (2) (6) के अंतर्गत कर्मचारियों की नियुक्ति एवं दण्ड	1.	94 (1), (2) व (6) के अंतर्गत आनेवाले पदों पर नियुक्ति/पदोन्नति ।

		2.	500/- से अनाधिक वार्षिक भाड़ा मूल्य एवं प्रिमियम को स्थान/संपत्ति को भाड़े पर की स्वीकृति	2.	धारा 109 व संबंधित नियमों अंतर्गत स्थान/संपत्ति का अंतरण ।
		3.	वित्तीय शक्तियाँ क. नगर पालिका की दशा में रु 3/-लाख से अधिक 10 लाख तक ख. नगर परिषद की दशा में रु 1/- से 5 लाख तक ।	3.	वित्तीय अधिकार की सीमा तक निर्माण कार्य/खरीदी की स्वीकृति ।
		4.	अधिनियम की धारा 93 (1) 94 (1)(2), 121 (1), 126, 160, 168 (7), 228, 235, 237, 238, 243, 244, 245, 247, 248, 249, 253 (1) (3) 255 (1), 261, 262 (1)(3), 263, 265, 267, 272, 273, 274, 281 वे अंतर्गत प्राप्त शक्तियां ।	4.	कालम 2 के खण्ड (4) में उल्लेखित धाराओं के अंतर्गत कार्यवाही ।
3.	अध्यक्ष	1.	परिषद की बैठक की अध्यक्षता व संचालन एवं विनियम,	1.	परिषद के निर्णयों का निष्पादन व संचालन ।
		2.	अधिनियम की धारा 183 (5), 184, 186, 190, 203, 205, 206, 207, 209, 210, 211, 218, 219, 268 एवं 283 के अंतर्गत प्रदत्त शक्तियाँ ।	2.	परिषद की 184, 185 वित्तीय और कार्यपालक प्रशासन पर निगरानी ।
		3.	आपात काल में परिषद की स्वीकृति की प्रत्याशा में कार्यों के निष्पादन व व्यय की स्वीकृति ।	3.	कार्यपालक प्रशासन, परिषद के लेखाओं, अभिलेखों से संबंधित कार्यों व कार्यवाहियों का पर्यवेक्षण व नियंत्रण ।
		4.	परिषद/प्रेसीडेन्ट इन काउंसिल द्वारा प्रदत्त अधिकारों अन्तर्गत स्वीकृतियों व कार्य ।		
4.	मुख्य नगर पालिका अधिकारी	1.	चतुर्थ श्रेणी कर्मचारियों की नियुक्ति व दण्ड ।	1.	नगर पालिका के समस्त कार्यपालक एवं वित्तीय प्रशासन पर निगरानी ।
		2.	सफाई कर व अन्य करों की कर निर्धारण सूची तैयार करना ।	2.	नगर पालिका की ओर से पत्राचार ।

		3.	कर निर्धारण आपत्तियों का निराकरण।	3.	परिषद द्वारा लिये गये निर्णयों का अधिनियम व उसके अंतर्गत बने नियमों अनुसार पालन।
		4.	करों व भाड़े की वसूली हेतु वित्तीय बिल, मांग सूचना पत्र, वारंट जारी करने की शक्ति।	4.	अधिनियम की धारा 180 (1) (2), 185, 187-ए, 191, 192, 194, 195, 196, 198, 199, 200 (2) 204, 208, 213, 215, 216, 217, 220, 221, 222, 223, 224, 225, 226, 227, 232, 233, 234, 236, 239, 241, 242, 246, 250, 251, 252 एवं 285।
		5.	वित्तीय शक्तियाँ क. नगर पालिका की दशा में रु. 50000/- तक। ख. नगर परिषद की दशा में रु. 25000/- तक।		
		6.	अन्य शक्तियाँ जो परिषद/प्रेसीडेन्ट इन काउंसिल द्वारा प्रदत्त या प्रत्यायोजित की जावे।		
		7.	राष्ट्रीय गंदी बस्ती विकास कार्यक्रम के अंतर्गत निर्माण कार्यों की स्वीकृति।		

ख.

अन्य अधिकारी एवं कर्मचारी

विभाग	पदाधिकारी का नाम	पद	कर्तव्य	शक्तियाँ यदि कोई प्रदाय की गई हो
1.	2.	3.	4.	5.
_____	_____→	निरंक	←_____	_____

अध्याय – तीन

विनिश्चय/निर्णय किये जाने के प्रक्रम में अपनाई जाने वाली प्रक्रिया और निगरानी/पर्यवेक्षण तथा जवाबदेही के माध्यम/सारणी 1. परिषद :-

प्रेषककर्त्ता – मुख्य नगर पालिका अधिकारी, अध्यक्ष अथवा प्रेसिडेंट इन काउंसिल के अनुमोदन से।

निर्णयकर्त्ता – परिषद

अपील/पुनरीक्षण – शासन

2. प्रेसिडेंट इन काउंसिल –

प्रेषककर्त्ता – मुख्य नगर पालिका अधिकारी

निर्णयकर्त्ता – प्रेसिडेंट इन काउंसिल

अपील/पुनरीक्षण – परिषद/संचालक

विभाग	प्रकरण प्रारंभकर्त्ता कर्मचारी	डिलींग कर्मचारी	अधिकारी जिसके माध्यम से निर्णय हेतु प्रस्तुत होता है	निर्णयकर्त्ता अधिकारी	निगरानी / पर्यवेक्षण अधिकारी	प्राधिकारी जिसके प्रति उत्तरदायी
1.	2.	3.	4.	5.	6.	7.
स्थापना	तीरथ सिंह वरकड़े	तीरथ सिंह वरकड़े	पी.एल.सारवान	1.मु.न.पा.अंधि 2.पी.आई.सी. 3.परिषद	पी.एल.सारवान	परिषद
सा.प्रशासन	तीरथ सिंह वरकड़े	तीरथ सिंह वरकड़े	पी.एल.सारवान	1.मु.न.पा.अंधि 2.पी.आई.सी. 3.परिषद	पी.एल.सारवान	परिषद
लोक निर्माण	श्री के.एल. सोनारे प्रेमकला डेहरिया	श्री के.एल. सोनारे प्रेमकला डेहरिया	श्री रविन्द्र वराठे श्री नितीन मीणा	1.मु.न.पा.अंधि 2.पी.आई.सी. 3.परिषद	श्री रविन्द्र वराठे श्री नितीन मीणा	परिषद
जल प्रदाय	श्री के.एल. सोनारे	श्री के.एल. सोनारे	श्री रविन्द्र वराठे	1.मु.न.पा.अंधि 2.पी.आई.सी. 3.परिषद	श्री रविन्द्र वराठे	परिषद
स्वास्थ्य	श्री उल्लास जोशी	श्री उल्लास जोशी	श्री के.के. भावसार	1.मु.न.पा.अंधि 2.पी.आई.सी. 3.परिषद	श्री के.के. भावसार	परिषद
राजस्व	श्री रमेश धोटे	श्री रमेश धोटे	श्री रमेश धोटे	1.मु.न.पा.अंधि 2.पी.आई.सी. 3.परिषद	श्री रमेश धोटे	परिषद
लेखा	श्री पी.एल. सारवान	श्री पी.एल. सारवान	श्री पी.एल.सारवान	1.मु.न.पा.अंधि 2.पी.आई.सी. 3.परिषद	श्री पी.एल.सारवान	परिषद
शिक्षा	श्री सुखदेव बोहरपी	श्री सुखदेव बोहरपी	श्री सुखदेव बोहरपी	1.मु.न.पा.अंधि 2.पी.आई.सी. 3.परिषद	श्री सुखदेव बोहरपी	परिषद
जन्म मृत्यु	एस.आर.माकोड़े	एस.आर. माकोड़े	एस.आर.माकोड़े	1.मु.न.पा.अंधि 2.पी.आई.सी. 3.परिषद	एस.आर.माकोड़े	जिला सांख्यिकी अधिकारी
राशनकार्ड	शिवम डेहरिया	शिवम डेहरिया	हितेश कुमार शाक्य	1.मु.न.पा.अंधि 2.पी.आई.सी. 3.परिषद	हितेश कुमार शाक्य	

स्टोर	उल्लास जोशी	उल्लास जोशी	उल्लास जोशी	1.मु.न.पा.अंधि 2.पी.आई.सी. 3.परिषद	उल्लास जोशी	परिषद
सामाजि सुरक्षा पेंशन	रामराज यादव	रामराज यादव	रामराज यादव	1.मु.न.पा.अंधि 2.पी.आई.सी. 3.परिषद	रामराज यादव	परिषद
स्वर्ण जयंती	रामराज यादव	रामराज यादव	रामराज यादव	1.मु.न.पा.अंधि 2.पी.आई.सी. 3.परिषद	रामराज यादव	परियोजना अधिकारी जि.श.वि. अभिकरण
भविष्य निधि	तीरथ सिंह वरकडे	तीरथ सिंह वरकडे	पी.एल.सारवान	1.मु.न.पा.अंधि 2.पी.आई.सी. 3.परिषद	पी.एल.सारवान	परिषद
आवक जावक	एस.आर.माकोडे	एस.आर.माकोडे	एस.आर.माकोडे	1.मु.न.पा.अंधि 2.पी.आई.सी. 3.परिषद	एस.आर.माकोडे	परिषद

अध्याय – चार

प्राधिकरण के कृत्यों के निर्वहन के लिये उसके द्वारा निर्धारित मानदण्ड/प्रतिमान

क. अपने कृत्यों के निर्वहन के लिये निम्न मानदण्ड एवं समय सीमा निर्धारित की गई –

सीटीजन चार्टर

ख. कार्यालयीन कार्यों का वर्ष के निर्धारण/लक्ष्य (Quantity Target)

1.	करों की वसूली के लिय	-	वित्तीय वर्ष की शत – प्रतिशत
2.	योजना कार्यों के लिये	-	अंकित समय सीमा
3.	बजट में प्रावधानित निर्माण कार्य	-	शत – प्रतिशत

अध्याय – पाँच

नगर पालिका परिषद के कृत्यों का निर्वहन करने के लिये उसके द्वारा धारित या उसके नियंत्रण के अधीन या उसके कर्मचारियों/कर्मकारों/नियोजितों के द्वारा उपयोग किये गई, नियमों, विनियमों, अनुदेशों मुन्युअल्स और अभिलेख

अधिनियम

1. म.प्र. नगर पालिका अधिनियम 1961,
2. अधिनियम के अंतर्गत राज्य शासन द्वारा बनाये गये नियम,
3. म.प्र. मूलभूत नियम,
4. म.प्र. सिविल सेवा पेंशन नियम 1971,
5. म.प्र. सिविल सेवा (वर्गीकरण, नियंत्रण एवं अपील) नियम 1966,
6. म.प्र. सामान्य भविष्य निधि नियम 1955,
7. म.प्र. सिविल सेवा आचरण नियम 1965,
8. म.प्र. भूमि विकास नियम,
9. केटल ट्रेसपास एक्ट,
10. नगर पालिका द्वारा बनाई गई उपविधियों,
11. परिपत्र –
 1. म.प्र. सामान्य प्रशासन पुस्तक परिपत्र,
 2. नगरीय प्रशासन एवं विकास विभाग एवं संचालनालय, नगरीय प्रशासन एवं विकास द्वारा समय – समय पर जारी परिपत्र एवं निर्देश,

अध्याय – छः

लोक प्राधिकारी द्वारा धारित या उसके नियंत्रण के अधीन दस्तावेजों की श्रेणियों का विवरण

क्रमांक	दस्तावेज का नाम	दस्तावेज का स्वरूप	समाहित जानकारी	दस्तावेज की समय सीमा
1.	2.	3.	4.	5.
1.	कार्यवृत्त पुस्तिका	रजिस्टर	बैठक कार्यवृत्त	नष्ट की जाती है
2.	(क) परिषद (ख) स्थायी समिति/प्रेसीडेन्ट इन काँसिल	रजिस्टर	—”—	—”—
3.	वार्षिक प्रतिवेदन	पंजी	प्रतिवेदन	
4.	स्टाक तथा भंडार पंजिया	पंजी	क्रय की गई सामग्री का विवरण	
5.	अचल संपत्ति की पंजी	रजिस्टर	न. पा. की अचल संपत्ति	
6.	भविष्य निधि अभिलेख	रजिस्टर	कर्मचारियों के भविष्य निधि की जानकारी	
7.	जन्म मृत्यु तथा विवाहों की	रजिस्टर	जन्म मृत्यु/विवाह	

	पंजी		संबंधी जानकारी	
8.	वेतन बिल	वेतन पत्रक	कर्मचारियों के वेतन वितरण संबंधी जानकारी	32 वर्ष
9.	रोकडिया रोकड़	रोकडिया रोकड़	जमा राशि की जानकारी	25 वर्ष
10.	छुट्टी तथा प्रतिनियुक्ति	रजिस्टर	कर्मचारी की छुट्टी/ प्रतिनियुक्ति	---"---
11.	स्थायी अग्रिम लेख	रजिस्टर	अग्रिम की जानकारी	---"---
12.	नगर पालिका रोकड़	रजिस्टर	आय-व्यय की जानकारी	---"---
13.	प्राप्तियों की नगद संक्षेप पंजी	लेजर रजिस्टर	आय की जानकारी	---"---
14.	व्यय की संक्षेप पंजी	व्यय की लेजर	व्यय की जानकारी	---"---
15.	स्थापना पंजी	रजिस्टर	स्थायी स्थापना की जानकारी	---"---
16.	अवकाश पंजी	रजिस्टर	अवकाश संबंधी जानकारी	---"---
17.	समायोजन पंजी	रजिस्टर	समायोजन की जानकारी	12 वर्ष
18.	अमानत व अग्रिम पंजी	रजिस्टर	अग्रिमों की जानकारी	---"---
19.	प्रतिभूति पंजी	रजिस्टर	प्रतिभूतियों की जानकारी	12 वर्ष
20.	ऋण पंजी	रजिस्टर	प्राप्त ऋणों की जानकारी	---"---
21.	समस्त मांग संग्रहण पंजी व रसीद बुके	रजिस्टर	कर संग्रहण की जानकारी	6 वर्ष
22.	समस्त फीस पंजीया	रजिस्टर	लायसेंस फीस	---"---
23.	कांजी हाउस पंजी व अभिलेख	रजिस्टर व पंजी	कांजीहाउस की जानकारी	---"---
24.	लेखा परीक्षण टिप्पणी	पंजी	परीक्षण टीप व पत्र व्यवहार	---"---
25.	चालान, विवध बिल व रसीद बुके व लेखा विभाग के अन्य प्रकरण	फार्म व बुके	वसूली व जमा की जानकारी	4 वर्ष
26.	निर्माण कार्यों के बिल/प्रमाण पत्र माप पुस्तिका	फार्म, बिल बुक	निर्माण कार्यों संबंधी जानकारी	---"---
27.	मस्टर रोल	प्रपत्र	मजदूरी भुगतान	4 वर्ष
28.	बजट अनुमान	प्रपत्र	बजट	4 वर्ष
29.	आवेदन पत्र/पत्राचार	नस्ती	संबंधित प्रकरण की जानकारी	नियमानुसार निर्धारित अवधि

अध्याय—सात

म.प्र. नगर पालिका अधिनियम 1961 में नगर पालिका परिषद के नीति निर्धारण एवं उसके परिपालन/क्रियान्वयन में लोक प्रतिनिधित्व देने के संबंध में व्यवस्था की निम्न विष्टिया है, जिसके अन्तर्गत नागरिकों द्वारा निर्वाचित प्रतिनिधियों (पार्षदों) तथा सामान्य नागरिकों का परामर्श प्राप्त होता है ।

1. नगर पालिका परिषद द्वारा निर्धारित की जाने वाली नीति व कार्य व उनका क्रियान्वयन पार्षदों के बहुमत से लिये गये निर्णय से किया जाता है ।
2. नगर पालिका अधिनियम की धारा 70 के अंतर्गत मेयर इन काउंसिल के गठन का प्रावधान है ।

(क) प्रेसीडेन्ट इन काउंसिल का गठन –

1. प्रत्येक परिषद के लिये एक प्रेसीडेन्ट इन काउंसिल होगी जो धारा 43 के अधीन उपाध्यक्ष के निर्वाचन की तारीख से सात दिन के भीतर निर्वाचित पार्षदों में से अध्यक्ष द्वारा गठित की जायेगी ।
2. प्रेसीडेन्ट – इन – काउंसिल नगर पालिका परिषद की दशा में अध्यक्ष तथा सात सदस्यों और नगर पंचायत की दशा में अध्यक्ष तथा पाँच सदस्यों से मिल कर बनेगी ।
3. प्रेसीडेन्ट – इन – काउंसिल के सदस्य अध्यक्ष के प्रसाद पर्यन्त पद धारण करेंगे ।
4. प्रत्येक परिषद में ऐसे विभाग होंगे जो कि, किये जाएँ और प्रेसीडेन्ट इन काउंसिल के सदस्य ऐसे विभाग के जैसा कि, अध्यक्ष उचित समझे, प्रभारी बनाये जायेंगे ।
5. अध्यक्ष, प्रेसीडेन्ट इन काउंसिल का पदेन सभापति होगा और यदि उपस्थित रहा तो प्रेसीडेन्ट इन काउंसिल के सम्मेलनों की अध्यक्षता करेगा । अध्यक्ष की अनुपस्थिति में, सम्मेलन में उपस्थित सदस्य अपने में से एक सदस्य को सम्मेलन की अध्यक्षता करने के लिये चुनेंगे ।
6. इस अधिनियम के अन्तर्विष्ट किस बात के होते हुए भी प्रेसीडेन्ट – इन – काउंसिल, अध्यक्ष और सदस्य ऐसी शक्तियों का प्रयोग करेंगे तथा ऐसे कृत्यों का पालन करेंगे जैसे कि, विहित किया जाए ।

(ख) कृत्य –

1. नगरपालिका की दशा में 3 लाख से अधिक किन्तु 10 लाख तक के व्यय की स्वीकृति । नगर परिषद की दशा में 1लाख से अधिक किन्तु 5 लाख तक के व्यय की स्वीकृति ।
2. अधिनियम की धारा 93 (1) 94 (1), (2), 121 (1), 126, 160, 168, 168 (7), 228, 235, 237, 238, 249, 253 (1)(3), 255 (1), 261, 262 (1) (3), 263, 265, 267, 272, 273, 274, एवं 281 द्वारा परिषद में वेष्टित शक्तियों का प्रयोग ।
3. मुख्य नगर पालिका अधिकारी के क्षेत्राधिकार उपर के प्रकरण संबंधित विभाग के प्रभारी सदस्य को निर्णय हेतु प्रस्तुत किया जाए ।
4. अधिनियम की धारा 57 (1), 61, 62, 71 (1), 138, 142 (1) 176 तथा 189 ए के अन्तर्गत परिषद में वेष्टित शक्तियों का प्रयोग करने ।

4. सदस्य गण -

अ.क्र.	नाम	विभाग
1.	श्रीमति मीना ददन सिंह	आवास एवं पर्यावरण तथा लोक निर्माण विभाग
2.	श्री भीमबहादुर थापा	खाद्य नागरिक आपूर्ति पूर्णवास एवं नियोजन
3.	श्री विनय मदने	जलकार्य समिति
4.	श्रीमति रेखा मायवाड़	राजस्व तथा बाजार समिति
5.	श्री रेवाशंकर मगरदे	शिक्षा महिला बाल विकास कल्याण
6.	श्रीमति सुनंदा नंदू पाटिल	स्वास्थ्य तथा अस्पताल
7.	श्रीमति गुन्ता झपाटे	विधि एवं सामान्य प्रशासन

5. कर्तव्य एवं दायित्व - उपरोक्त पेरा 3 में वर्णित प्रावधानों के अन्तर्गत कार्यों व कर्तव्यों का सम्पादन ।
6. प्रेसीडेन्ट - इन - काउंसिल की बैठक की कार्यवाही कार्यवृत्त पुस्तिका में लेखबद्ध की जावेगी व नागरिकों को उसके निरीक्षण का नियमानुसार अधिकारी है ।
3. अधिनियम की धारा 71 के अन्तर्गत निर्वाचित पार्षदों की सलाहकार समितियों के माध्यम से विभाग से सम्बंधित प्रकरणों व नीतियों पर सलाह प्राप्त की जाती है ।
4. अधिनियम की धारा 72 के अन्तर्गत परिषद आवश्यकतानुसार अधिनियम के प्रयोजनों से सम्बंधित किसी भी प्रकरण में जाँच व प्रतिवेदन हेतु पार्षदों की परामर्शदात्री समिति गठित करने का प्रावधान है ।
5. अधिनियम की धारा 72 के अंतर्गत नागरिकों की वार्ड समिति का गठन कर उनका परामर्श नीति निर्धारण व कार्य सम्पादन में सुनिश्चित किये जाने की भी व्यवस्था है ।
6. अधिनियम की धारा 122 क के अन्तर्गत परिषद लेखाओं का सामाजिक अंकेंक्षण करवाने की व्यवस्था करने के लिये अधिकृत है ।
7. अधिनियम की धारा 325 के अन्तर्गत शासन के निर्देशों के अनुसार किसी भी विषय में आम नागरिकों की राय प्राप्त करना परिषद के लिये बन्धनकारी है ।

अध्याय – आठ

अधिनियम के अंतर्गत निम्न समितियों के गठन का प्रावधान है –

1. सलाहकार समिति (धारा 71)

क्रं.	विभाग का नाम	सभापति/सदस्य का नाम
01.	आवास एवं पर्यावरण विभाग	श्रीमति मीना ददन सिंह
02.	जलकार्य विभाग	श्री भीमबहादुर थापा
03.	स्वास्थ्य एवं चिकित्सा विभाग	श्री विनय मदने
04.	राजस्व एवं बाजार विभाग	श्रीमति रेखा मायवाड़
05.	खादय नागरिक आपूर्ति पुर्नवास एवं नियोजन	श्री रेवाशंकर मगरदे
06.	शिक्षा महिला एवं बाल कल्याण विभाग	श्रीमति सुनंदा नंदू पाटिल
07.	विधि तथा सामान्य प्रशासन विभाग	श्रीमति गुन्ता झपाटे

1. आवास तथा पर्यावरण और लोक निर्माण समिति
2. जलकार्य समिति
3. स्वास्थ्य तथा अस्पताल समिति
4. राजस्व तथा बाजार समिति
5. खाद्य एवं नागरिक आपूर्ति पुर्नवास एवं नियोजन समिति
6. शिक्षा महिला एवं बाल कल्याण समिति
7. विधि सामान्य प्रशासन तथा सामान्य प्रयोजन समिति ।

नोट :-

नगर पंचायत की दशा में अ. क. 1 व 2 की समिति एक होगी ।

गठन – प्रेसीडेन्ट इन कौंसिल के विभागीय पदाधिकारी एवं अन्य 5/3 निर्वाचित पार्षदों को सम्मिलित करते हुए समिति अध्यक्ष द्वारा सलाहकार समिति का गठन किया जाएगा ।

कार्य –

1. संबंधित विभाग के कार्यों बाबत सुझाव देना ।
2. म.प्र. नगर पालिका (सलाहकार समितियों) के कर्तव्य तथा उनके कामकाज के संचालन हेतु प्रक्रिया नियम 1997 में दी गई अनुसूचि में निर्दिष्ट कर्तव्य एवं कर्तव्य नियम की प्रति संलग्न की जावे ।
3. कर्तव्यों में समाविष्ट कार्यों के लिये निविदा आमंत्रित करने की स्वीकृति देना व,
4. ऐसे प्रकरण मेयर इन-कौंसिल या परिषद में प्रस्तुत करने की अनुज्ञा देना ।

प्राधिकारी के अधिकारियों और कर्मचारियों नियोजितों की निर्देशिका

अ.क्र.	नाम पदाधिकारी/ कर्मचारी	पद	पता	फोन नम्बर
1	2	3	4	5
1	अशोक कुमार शुक्ला	मु.न.पा.अधिकारी	बालिया (उ.प्र.)	9425167991
2	श्री विनायक बागडे	स.श्रे.-2	छिंदवाड़ा	9425382827
3	श्री के. एल. सोनारे	स.श्रे.-2	सारनी	9826943910
4	श्री ब्रजलाल मरकाम	स.श्रे.-2	सारनी	9926705258
5	श्रीमति प्रेमकला डेहरिया	स.श्रे.-3	सारनी	
6	श्री रामराज यादव	स.श्रे.-3	सारनी	8234924643
7	श्री राजू निरापुरे	स.श्रे.-3	सारनी	9754234397
8	श्री धनश्याम पाण्डे	स.श्रे.-3	सारनी	9425629758
9	श्री मंगलमूर्ति धोटे	स.श्रे.-3	सारनी	9926370874
10	श्री बालकदास	भृत्य	सारनी	
11	श्रीमति कमला बाई	भृत्य	सारनी	
12	श्री परसराम सराठे	भृत्य	सारनी	
13	श्रीमति शशीकला बाई	भृत्य	सारनी	
14	श्री संतोष धोटे	भृत्य	सारनी	9407282455
15	श्री जितेन्द्र मिश्रा	भृत्य	सारनी	9424461964
16	श्री भुजिगराव	चौकीदार	सारनी	
17	श्री किशोर चौरे	चौकीदार	सारनी	
18	श्री हितेश कुमार शाक्य	रा.उप.निरी.	सारनी	9300057392
19	श्री रमेश धोटे	रा.उप.निरी.	सारनी	9926869491
20	श्री पी. एल. सारवान	रा.उप.निरी.	सारनी	7773841991
21	श्री साहेबराव माकोडे	रा.उप.निरी.	सारनी	8120892240
22	श्री सुखदेव बोहरपी	स.रा.नि.	सारनी	8349960923
23	श्री संतोष दुबे	स.रा.नि.	सारनी	9826870091
24	श्री रामकिशोर उडुके	स.रा.नि.	सारनी	
25	श्री शिवम डेहरिया	सहा.रा.निरीक्षक	सारनी	9039243013
26	श्री तीरथ सिंह वरकडे	सहा.रा.निरीक्षक	मंडला	8305493588
27	श्री रविन्द्र वराठे	उपयंत्री	सारनी	9425026158
28	नितिन मीणा	उपयंत्री	होशंगाबाद	8435509267
29	श्री गुरुस्वामी ऐरूलू	समयपाल	सारनी	

30	श्री श्यामराव कुबडे	वाहनचालक	सारनी	
31	श्री रमेश मानकर	वाहनचालक	सारनी	
32	श्री राजकुमार गावडे	वाहनचालक	सारनी	
33	श्री हरदेव इवने	वाहनचालक	सारनी	
34	श्री संतोष सोनारिया	पंप अटेंडण्ट	सारनी	
35	श्री रामकिशोर भलावी	पंप अटेंडण्ट	सारनी	
36	श्री राजेन्द्र सोनी	पंप कुली	सारनी	
37	श्रीमति विमला बाई	पंप कुली	सारनी	
38	श्री रामस्वरूप संतवशी	पंप कुली	सारनी	
39	श्री जियालाल पथोरिया	पंप कुली	सारनी	
40	श्री शिवानीदास	पंप कुली	सारनी	
41	श्री श्रीपत काटोलकर	लाईनमेन	सारनी	
42	श्री के. के. भावसार	स्वा.निरी.	सारनी	
43	श्री जीवनलाल बोहित	स.दरोगा	सारनी	
44	श्री लक्ष्मण प्रसाद	सफाई काम.	सारनी	
45	श्रीमति कमला बाई	सफाई काम.	सारनी	
46	श्रीमति मोठेका बाई	सफाई काम.	सारनी	
47	श्री गोपाल	सफाई काम.	सारनी	
48	श्रीमति लीला बाई	सफाई काम.	सारनी	
49	श्रीमति सहवती	सफाई काम.	सारनी	
50	श्रीमति पुतुल बाई	सफाई काम.	सारनी	
51	श्री बेनर डोगरे	सफाई काम.	सारनी	
52	श्री ललीत सोना	सफाई काम.	सारनी	
53	श्रीमति मालती	सफाई काम.	सारनी	
54	श्री देवानंद	सफाई काम.	सारनी	
55	श्री बैजू	सफाई काम.	सारनी	
56	श्री नर्मदा प्रसाद	सफाई काम.	सारनी	
57	श्रीमति कुमारी बाई	सफाई काम.	सारनी	
58	श्री राजु	सफाई काम.	सारनी	
59	श्री भवानीदीन	सफाई काम.	सारनी	
60	श्री छग्गा प्रसाद	सफाई काम.	सारनी	
61	श्री भगवती लाल	सफाई काम.	सारनी	
62	श्रीमति अर्मता बाई	सफाई काम.	सारनी	
63	श्री बनारसी दास	सफाई काम.	सारनी	
64	श्री चम्पे	सफाई काम.	सारनी	
65	श्रीमति ममता बाई	सफाई काम.	सारनी	
66	श्री गया प्रसाद	सफाई काम.	सारनी	
67	श्री कैलाश	सफाई काम.	सारनी	

68	श्रीमति बनीता	सफाई काम.	सारनी	
69	श्रीमति त्रिपुरा	सफाई काम.	सारनी	
70	श्री संतोष	सफाई काम.	सारनी	
71	श्री हेमसागर	सफाई काम.	सारनी	
72	श्री अभिमन्यु	सफाई काम.	सारनी	
73	श्री संदीप	सफाई काम.	सारनी	
74	श्री किशोरी	सफाई काम.	सारनी	
75	श्री पुरुषोत्तम	सफाई काम.	सारनी	
76	श्री विष्णु	सफाई काम.	सारनी	
77	श्रीमति तुला	सफाई काम.	सारनी	
78	श्रीमति मंजूरी	सफाई काम.	सारनी	
79	श्रीमति डालिमा	सफाई काम.	सारनी	
80	श्रीमति सुआदेही	सफाई काम.	सारनी	
81	श्रीमति सुब्रकेशी	सफाई काम.	सारनी	
82	श्री जुगराज	सफाई काम.	सारनी	
83	श्री सीताराम	सफाई काम.	सारनी	
84	श्री कलाचंद	सफाई काम.	सारनी	
85	श्री विनोद	सफाई काम.	सारनी	
86	श्री रामकरण	सफाई काम.	सारनी	
87	श्री अजय	सफाई काम.	सारनी	
88	शोभा बाई	सफाई काम.	सारनी	
89	श्री बुधराम मोहवे	सफाई काम.	सारनी	
90	श्री दिनकर राव ढवले	सफाई काम.	नागपुर	
91	श्री अमित	सफाई काम.	सारनी	
92	श्रीमति सुनिता	सफाई काम.	सारनी	
93	लता आत्माराम	सफाई काम.	सारनी	
94	उमेश परते	सफाई काम.	सारनी	
95	नितिन	सफाई काम.	सारनी	

अध्याय – दस
प्राधिकारी के अधिकारियों और कर्मचारियों नियोजितों की निर्देशिका

पत्रक मासिक पारिश्रामिक जो प्रत्येक अधिकारियों और कर्मचारियों द्वारा प्राप्त किया गया है, तथा उसके विनियमों में उप – बंधित क्षतिपूर्ति/मुआवजे प्रतिकर की पद्धति ।

स.क्र	पदाधारी का नाम	पद	छटवॉ वेतन मान अन्तर्गत संशोधित वेतन बैंड (दि.01.07.09 से)	ग्रेड- पे वेतन	छटवॉ वेतनमान संशोधित मूलवेतन (दि 01.07.09 से) 4+5	भत्ता				योग क्रमांक- 07 से 10 तक का
						वाहन	महंगाई	ग्रह भाड़ा 5 प्रतिशत	वर्दी धुलाई भत्ता	
1		3	4	5	6	7	8	9	10	11
सामान्य प्रशासन										
1	अशोक कुमार शुक्ला	मु.न.पा. अधिकारी	28680.00	6600.00	35280.00	-	41983.00	1764.00	-	79027.00
2	श्री विनायक बागडे	स.श्रे.-2	10980.00	2400.00	13380.00	-	15922.00	669.00	-	29971.00
3	श्री के. एल. सोनारे	स.श्रे.-2	7840.00	2400.00	10240.00	-	12186.00	512.00	-	22938.00
4	श्री ब्रजलाल मरकाम	स.श्रे.-2	6960.00	2400.00	9360.00	-	11138.00	468.00	-	20966.00
5	श्रीमति प्रेमकला डेहरिया	स.श्रे.-3	5680.00	1900.00	7580.00		9020.00	379.00		16979.00
6	श्री रामराज यादव	स.श्रे.-3	5680.00	1900.00	7580.00		9020.00	379.00		16979.00
7	श्री राजू निरापुरे	स.श्रे.-3	5680.00	1900.00	7580.00		9020.00	379.00		16979.00
8	श्री धनश्याम पाण्डे	स.श्रे.-3	5680.00	1900.00	7580.00		9020.00	379.00		16979.00
9	श्री मंगलमूर्ति धोटे	स.श्रे.-3	5680.00	1900.00	7580.00		9020.00	379.00		16979.00
10	श्री बालकदास	भृत्य	9330.00	1400.00	10730.00	-	12769.00	537.00	50.00	24086.00

11	श्री भुजिगराव	चौकीदार	8970.00	1400.00	10370.00	-	12340.00	519.00	50.00	23279.00
12	श्रीमति कमला बाई	भृत्य	8630.00	1400.00	10030.00	-	11936.00	502.00	50.00	22518.00
13	श्रीमति शशीकला बाई	भृत्य	7610.00	1400.00	9010.00	-	10722.00	451.00	50.00	20233.00
14	श्री परसराम सराटे	भृत्य	8630.00	1400.00	10030.00	-	11936.00	502.00	50.00	22518.00
15	श्री जितेन्द्र मिश्रा	भृत्य	7710.00	1300.00	9010.00	-	10722.00	451.00	50.00	20233.00
16	श्री संतोष धोटे	भृत्य	7550.00	1300.00	8850.00	-	10532.00	443.00	50.00	19875.00
17	श्री किशोर चौरें	चौकीदार	7550.00	1300.00	8850.00	-	10532.00	443.00	50.00	19875.00
18	श्री विक्रान्त जयसवाल	सुरक्षा गार्ड	7550.00	1300.00	8850.00	-	10532.00	443.00	50.00	19875.00
19	श्री हितेश कुमार शाक्य	रा.उप. निरी.	6510.00	2100.00	8610.00	0.00	10246.00	431.00	-	19287.00
20	श्री रमेश धोटे	रा.उप. निरी.	10530.00	2100.00	12630.00	50.00	15030.00	632.00	-	28342.00
21	श्री पी. एल. सारवान	स.रा.नि.	10530.00	2100.00	12630.00	50.00	15030.00	632.00	-	28342.00
22	श्री साहेबराव माकोडे	स.रा.नि.	10530.00	2100.00	12630.00	50.00	15030.00	632.00	-	28342.00
23	श्री सुखदेव बोहरपी	स.रा.नि.	8530.00	1900.00	10430.00	50.00	12412.00	522.00	-	23414.00

24	श्री संतोष दुबे	स.रा.नि.	8340.00	1900.00	10240.00	50.00	12186.00	512.00	-	22988.00
25	श्री रामकिशोर उइके	स.रा.नि.	7460.00	1900.00	9360.00	50.00	11138.00	468.00	-	21016.00
26	श्री शिवम डेहरिया	सहा.रा. निरीक्षक	5680.00	1900.00	7580.00	50.00	9020.00	379.00	-	17029.00
27	श्री तीरथ सिंह वरकडे	सहा.रा. निरीक्षक	5680.00	1900.00	7580.00	50.00	9020.00	379.00	0.00	17029.00
28	उल्लास जोशी	सहा.रा. निरीक्षक	6910.00	1900.00	8810.00	50.00	10484.00	441.00	-	19785.00
29	श्री रविन्द्र वराठे	उपयंत्री	12190.00	3200.00	15390.00	-	18314.00	770.00	-	34474.00
30	नितिन मीणा	उपयंत्री	9300.00	3200.00	12500.00	-	14875.00	625.00	-	28000.00
31	श्री गुरुस्वामी ऐरूलू	समयपाल	8340.00	1900.00	10240.00	-	12186.00	512.00	-	22938.00
32	श्री श्यामराव कुबडे	वाहनचालक	10920.00	2100.00	13020.00	-	15494.00	651.00	-	29165.00
33	श्री रमेश मानकर	वाहनचालक	10530.00	2100.00	12630.00	-	15030.00	632.00	-	28292.00
34	श्री राजकुमार गावडे	वाहनचालक	9850.00	1900.00	11750.00	-	13983.00	588.00	-	26321.00
35	श्री हरदेव इवने	वाहनचालक	7460.00	1900.00	9360.00	-	11138.00	468.00	-	20966.00
36	श्री श्रीपत काटोलकर	लाईनमेन	9670.00	1900.00	11570.00	-	13768.00	579.00	-	25917.00
37	श्री संतोष सोनारिया	पंप अटेंडण्ट	9640.00	1900.00	11540.00	-	13733.00	577.00	-	25850.00

38	श्री रामकिशोर भलावी	पंप अटेण्डेण्ट	9310.00	1900.00	11210.00	-	13340.00	561.00	-	25111.00
39	श्री राजेन्द्र सोनी	पंप कुली	8160.00	1400.00	9560.00	-	11376.00	478.00	50.00	21464.00
40	श्रीमति विमला बाई	पंप कुली	8160.00	1400.00	9560.00	-	11376.00	478.00	50.00	21464.00
41	श्री रामस्वरूप संतवशी	पंप कुली	8160.00	1400.00	9560.00	-	11376.00	478.00	50.00	21464.00
42	श्री जियालाल पथौरिया	पंप कुली	7610.00	1400.00	9010.00	-	10722.00	451.00	50.00	20233.00
43	श्री शिवानीदास	पंप कुली	7550.00	1300.00	8850.00	-	10532.00	443.00	50.00	19875.00
44	श्री के. के. भावसार	स्वा.निरी.	11740.00	2800.00	14540.00	-	17303.00	727.00	-	32570.00
45	श्री जीवनलाल बोहित	स.दरोगा	10770.00	2100.00	12870.00	50.00	15315.00	644.00	-	28879.00
46	श्री लक्ष्मण प्रसाद	सफाई काम.	8910.00	1400.00	10310.00	-	12269.00	516.00	50.00	23145.00
47	श्रीमति मोठेका बाई	सफाई काम.	8910.00	1400.00	10310.00	-	12269.00	516.00	50.00	23145.00
48	श्री गोपाल	सफाई काम.	8630.00	1400.00	10030.00	-	11936.00	502.00	50.00	22518.00
49	श्रीमति लीला बाई	सफाई काम.	8630.00	1400.00	10030.00	-	11936.00	502.00	50.00	22518.00
50	श्रीमति सहवती	सफाई काम.	8630.00	1400.00	10030.00	-	11936.00	502.00	50.00	22518.00

51	श्रीमति पुतुल बाई	सफाई काम.	8630.00	1400.00	10030.00	-	11936.00	502.00	50.00	22518.00
52	श्री बेनर डोगरे	सफाई काम.	8630.00	1400.00	10030.00	-	11936.00	502.00	50.00	22518.00
53	श्री ललीत सोना	सफाई काम.	9040.00	1400.00	10440.00	-	12424.00	522.00	50.00	23436.00
54	श्रीमति मालती	सफाई काम.	8630.00	1400.00	10030.00	-	11936.00	502.00	50.00	22518.00
55	श्री देवानंद	सफाई काम.	8630.00	1400.00	10030.00	-	11936.00	502.00	50.00	22518.00
56	श्री बैजू	सफाई काम.	8630.00	1400.00	10030.00	-	11936.00	502.00	50.00	22518.00
57	श्री नर्मदा प्रसाद	सफाई काम.	8160.00	1300.00	9460.00	-	11257.00	473.00	50.00	21240.00
58	श्रीमति कुमारी बाई	सफाई काम.	8160.00	1300.00	9460.00	-	11257.00	473.00	50.00	21240.00
59	श्री राजु	सफाई काम.	8160.00	1300.00	9460.00	-	11257.00	473.00	50.00	21240.00
60	श्री भवानीदीन	सफाई काम.	8160.00	1300.00	9460.00	-	11257.00	473.00	50.00	21240.00
61	श्री छग्गा प्रसाद	सफाई काम.	8310.00	1300.00	9610.00	-	11436.00	481.00	50.00	21577.00
62	श्री भगवती लाल	सफाई काम.	8160.00	1300.00	9460.00	-	11257.00	473.00	50.00	21240.00
63	श्रीमति अर्मता बाई	सफाई काम.	8160.00	1300.00	9460.00	-	11257.00	473.00	50.00	21240.00
64	श्री बनारसी दास	सफाई काम.	8160.00	1300.00	9460.00	-	11257.00	473.00	50.00	21240.00
65	श्री चम्पे	सफाई काम.	8160.00	1300.00	9460.00	-	11257.00	473.00	50.00	21240.00

66	श्रीमति ममता बाई	सफाई काम.	7550.00	1300.00	8850.00	-	10532.00	443.00	50.00	19875.00
67	श्री गया प्रसाद	सफाई काम.	7550.00	1300.00	8850.00	-	10532.00	443.00	50.00	19875.00
68	श्री कैलाश	सफाई काम.	6800.00	1300.00	8100.00	-	9639.00	405.00	50.00	18194.00
69	श्रीमति बनीता	सफाई काम.	7550.00	1300.00	8850.00	-	10532.00	443.00	50.00	19875.00
70	श्रीमति त्रिपुरा	सफाई काम.	7550.00	1300.00	8850.00	-	10532.00	443.00	50.00	19875.00
71	श्री संतोष	सफाई काम.	7550.00	1300.00	8850.00	-	10532.00	443.00	50.00	19875.00
72	श्री हेमसागर	सफाई काम.	7550.00	1300.00	8850.00	-	10532.00	443.00	50.00	19875.00
73	श्री अभिमन्यु	सफाई काम.	7550.00	1300.00	8850.00	-	10532.00	443.00	50.00	19875.00
74	श्री संदीप	सफाई काम.	7550.00	1300.00	8850.00	-	10532.00	443.00	50.00	19875.00
75	श्री किशोरी	सफाई काम.	7550.00	1300.00	8850.00	-	10532.00	443.00	50.00	19875.00
76	श्री पुरुषोत्तम	सफाई काम.	7550.00	1300.00	8850.00	-	10532.00	443.00	50.00	19875.00
77	श्री विष्णु	सफाई काम.	7550.00	1300.00	8850.00	-	10532.00	443.00	50.00	19875.00
78	श्रीमति तुला	सफाई काम.	7550.00	1300.00	8850.00	-	10532.00	443.00	50.00	19875.00
79	श्रीमति मंजूरी	सफाई काम.	7550.00	1300.00	8850.00	-	10532.00	443.00	50.00	19875.00

80	श्रीमति डालिमा	सफाई काम.	7550.00	1300.00	8850.00	-	10532.00	443.00	50.00	19875.00
81	श्रीमति सुआदेही	सफाई काम.	7550.00	1300.00	8850.00	-	10532.00	443.00	50.00	19875.00
82	श्रीमति सुब्रकेशी	सफाई काम.	7550.00	1300.00	8850.00	-	10532.00	443.00	50.00	19875.00
83	श्री जुगराज	सफाई काम.	7550.00	1300.00	8850.00	-	10532.00	443.00	25.00	19850.00
84	श्री सीताराम	सफाई काम.	7550.00	1300.00	8850.00	-	10532.00	443.00	50.00	19875.00
85	श्री कलाचंद	सफाई काम.	7550.00	1300.00	8850.00	-	10532.00	443.00	50.00	19875.00
86	श्री विनोद	सफाई काम.	7550.00	1300.00	8850.00	-	10532.00	443.00	50.00	19875.00
87	श्री रामकरण	सफाई काम.	7550.00	1300.00	8850.00	-	10532.00	443.00	50.00	19875.00
88	श्री अजय	सफाई काम.	7550.00	1300.00	8850.00	-	10532.00	443.00	50.00	19875.00
89	श्री बुधराम मोहबे	सफाई काम.	6410.00	1300.00	7710.00	-	9175.00	386.00	50.00	17321.00
90	श्रीमति सुनिता	सफाई काम.	5530.00	1300.00	6830.00	-	8128.00	342.00	0.00	15300.00
91	श्री दिनकर राव ढवले	सफाई काम.	5740.00	1300.00	7040.00	-	8378.00	352.00	50.00	15820.00
92	श्री अमित	सफाई काम.	5530.00	1300.00	6830.00	-	8128.00	342.00	50.00	15350.00
93	लता आत्माराम	सफाई काम.	4750.00	1300.00	6050.00	-	7200.00	303.00	50.00	13603.00
94	उमेश परते	सफाई काम.	4750.00	1300.00	6050.00	-	7200.00	303.00	50.00	13603.00
95	नितिन	सफाई काम.	4750.00	1300.00	6050.00	-	7200.00	303.00	50.00	13603.00
96	शोभा बाई	सफाई काम.	6650.00	1300.00	7950.00	-	9461.00	398.00	50.00	17859.00

अध्याय – ग्यारह

प्रत्येक एजेन्सी (विभाग) के लिये आवंटित बजट (आय एवं व्यय पत्रक)

(क)

आय

अ. क्र.	शीर्ष	उपशीर्ष	वर्ष 2014-15	प्रावधान आय	वास्तविक आय 2014-15
1.	2.	3.	4.	5.	6.
1.	(क) न.पा.कर एवं दर		--	5857800	5780308
2.	(ख) विशेष अधिनियम आर्थिक प्राप्तियां		--	0	0
3.	(ग) अन्य स्रोतो से प्राप्त राजस्व		--	1435000	1368952
4.	(घ) अनुदान एवं अंशदान		--	163595200	94488535
5.	(ङ) जलकर से प्राप्तियां		--	198000	19300
6.	(च) विकास शुल्क		--	0	0
7.	(छ) विविध		--	248000	218442

व्यय

अ. क्र.	शीर्ष	उपशीर्ष	वर्ष 2014-15	प्रावधान व्यय	वास्तविक व्यय
1.	2.	3.	4.	5.	6.
1.	(क) सा.प्र.और संग्रहालय प्रभार		--	55000000	54613888
	(ख) सार्वजनिक सुरक्षा		--	11550000	10929473
	(ग) जन स्वास्थ्य एवं सुविधा		--	1005000	9838925
	(घ) लोक निर्माण		--	150055000	118499223
	(ङ) सार्वजनिक शिक्षा		--	0	0
	(च/छ) अन्शदान/विविध		--	95000000	82596496

(ख)

स्वीकृत कार्य एवं योजनाएँ :-

क्रं.	योजना का नाम	वार्ड का नाम	कार्य का नाम	प्राक्कलन राशि	स्वीकृत राशि	व्यय राशि	रिमाक
01.	मु.मं.शहरी अधोसंरचना विकास योजना	वार्ड क्रं 1,2,3 एवं 11,12	सी.सी.रोड निर्माण कार्य।	205.48 लाख	205.48 लाख	251.52 लाख	90 प्रतिशत कार्य पूर्ण
02.	—	वार्ड क्रं.10	घोड़ाडोगरी पलाई ओवर समीप स्थित पुलिया से मुख्य अभियंता कार्यालय तक सी.सी. रोड निर्माण कार्य	50.69 लाख	50.69 लाख	—	दिनांक 23.02. 2016 को निविदा आमंत्रित की गई है। प्राप्त न्यूनतम दर परिषद सम्मेलन दिनांक 11.04.16 से स्वीकृत की गई है। अनुबंध की कार्यवाही प्रचलित है।
03.	मु.मं.श.स्वच्छता मिशन		720 व्यक्तिगत शौचालय का निर्माण (भाग 1)	97.92 लाख			
04.	—		720 व्यक्तिगत शौचालय का निर्माण (भाग 2)	97.92 लाख	97.92 लाख	18 लाख	दिनांक 17.07. 2015 एवं 31.08. 2015 को कार्यादेश जारी, कार्य प्रगति पर है। लगभग 300 शौचालय निर्माण किये जा चुके हैं।
05.	न.पा.निधि एवं अनुदान	वार्ड क्रं.1, 2, एवं 3	पेविंग ब्लॉक निर्माण कार्य	98.29 लाख	98.29	90 लाख	अनुबंधित ठेकेदार को दिनांक 24.07. 2015 को कार्यादेश जारी किया गया है। कार्य प्रगति पर, 80 प्रतिशत कार्य पूर्ण।
06.	—		ऊर्जा बचत के साथ मुख्य सड़क सारनी (ब्रीच रिज के प्रस्ताव) में स्ट्रीट लाइट कार्य।	65.71 लाख	65.71	43 लाख	कार्य पूर्ण।
07.	—	वार्ड क्रं. 11 एवं 12	वार्ड क्रं. 11 एवं 12 में नव निर्मित आर.सी. सी रोड के दोनों ओर आर.सी.सी. नाली निर्माण	154.00 लाख	154.00	—	अनुबंधित ठेकेदार को दिनांक 19.02. 2016 को कार्यादेश जारी किया गया।

			कार्य।				25प्रतिशत कार्य पूर्ण, कार्य प्रगति पर।
08.	—''—		वाहनों के गैराज निर्माण अंतर्गत ग्राउण्ड फ्लोर व वर्कशाप शेड, नौकर क्वार्टर, टायलेट ब्लॉक, सिक्युरिटी हट निर्माण कार्य।	90.98 लाख	90.98	—	अनुबंधित ठेकेदार को दिनांक 16.02.2016 को कार्यादेश जारी किया गया। कार्य प्रारंभ।
09.	—''—	वार्ड कं. 36	वार्ड क्रमांक 36 में मंगल भवन निर्माण कार्य	2519000	2519000	35 लाख	अनुबंध उपरांत दिनांक 03.11.2014 को कार्यादेश जारी किया गया।(80 प्रतिशत कार्य पूर्ण)
10.	—''—	वार्ड कं. 24	वार्ड क्रमांक 24 में मंगल भवन निर्माण कार्य।	2519000	2519000	24 लाख	अनुबंध उपरांत दिनांक 03.11.2014को कार्यादेश जारी किया गया।(80 प्रतिशत कार्य पूर्ण)
11.	—''—	वार्ड कं. 9	वार्ड क्रमांक 09 में मंगल भवन निर्माण कार्य।	2498000	2498000	27 लाख	अनुबंध उपरांत दिनांक 03.11.2014 को कार्यादेश जारी किया गया।(90 प्रतिशत कार्य पूर्ण)
12.	—''—	वार्ड कं. 2,6,7	वार्ड क्रमांक 2,6,7 में सी.सी. रोड़	2864000	2864000	-	26.08.2015 को दरे प्राप्त हुई दरो की स्वीकृति उपरांत अनुबंध की कार्यवाही प्रचलित
13.	—''—	वार्ड कं. 14	वार्ड क्रमांक 14 में आर.सी.सी. वाल एंव नाले में पी.सी.सी.	2282000	2282000	-	कार्यादेश दिनांक 29.05.2015 (90 प्रतिशत कार्य पूर्ण)
14.	—''—	वार्ड कं. 36	वार्ड क्रमांक 36 में सी.सी. रोड़ निर्माण	4616000	4616000	-	निविदा दरे उपरांत दरे स्वीकृति स्तर पर।
15.	—''—	वार्ड कं. 17	वार्ड न 17 में शा.उ.मा.वि. पाथाखेड़ा में	2024000	2024000	-	कार्यादेश दिनांक 27.07.2015

			बाउण्डीवाल निर्माण कार्य				
16.	—''—	वार्ड कं. 34	वार्ड क्रमांक 34 में आर.सी.सी. रिटर्निंग वाल	3351000	3351000	-	निविदा दरें उपरांत दरे स्वीकृति स्तर पर।
17.	—''—		बगडोना गेट से हवाई पट्टी घोडाडोगरी मुख्य मार्ग पर 11 के.वी एल.टी लाईन को अंडरग्राउण्ड कर पोल स्थानांतरित करने का कार्य। (अंडर घोडाडोगरी डी. सी.)	2968437	2968437	-	कार्यादेश दिनांक 21.07. 2015 (100 प्रतिशत कार्य पूर्ण)
18.	—''—	वार्ड कं. 17	वार्ड क्रमांक 17 में विश्वकर्मा मंदिर के समीप मंगल भवन निर्माण कार्य	2536000	2536000	-	कार्यादेश जारी, 20 प्रतिशत कार्य पूर्ण।
19.	—''—	वार्ड कं. 17	वार्ड क्रमांक 17 में शिवमंदिर के समीप मंगल भवन निर्माण कार्य	2536000	2536000	-	कार्यादेश जारी, 20 प्रतिशत कार्य पूर्ण।
20.	—''—	वार्ड कं. 34	वार्ड क्रमांक 34 में बंगाली समाज मंदिर के समीप मंगल भवन निर्माण कार्य।	2536000	2536000	-	कार्यादेश जारी, 50 प्रतिशत कार्य पूर्ण।
21.	—''—	वार्ड कं.30	वार्ड क्रमांक 30 में रविदास मंदिर के समीप मंगल भवन निर्माण कार्य।	2536000	2536000	-	कार्यादेश जारी, 20 प्रतिशत कार्य पूर्ण।
22.	—''—	वार्ड कं. 02	वार्ड क्रमांक 02 विजय नगर में विद्युत विस्तारीकरण कार्य।	2085371	2085371	-	कार्यादेश जारी, 90 प्रतिशत कार्य पूर्ण।
23.	—''—	वार्ड कं. 01	पानी टंकी के पास सी.सी.रोड फ्लोरिंग कार्य	1625000	1625000	-	वर्कशाप, सर्वे क्वाटर एवं अन्य निर्माण कार्य पूर्ण होने के उपरांत कार्य कराया जाना प्रस्तावित।
24.	—''—	वार्ड कं. 36	आर.सी.सी. नाली	1701000	1701000	-	निविदा दरें उपरांत दरे स्वीकृति स्तर पर।
25.	—''—	वार्ड कं. 29	सी.सी. फ्लोर रोड निर्माण	1858000	1858000	-	कार्यादेश दिनांक 06.06.

			कार्य।				2015
26.	—''—		शासकीय बालक उच्चतर माध्यमिक विद्यालय सारनी में शौचालय निर्माण कार्य।	539000	539000	-	अनुबंध उपरांत दिनांक 13.07.2015 को कार्यादेश जारी किया गया।
27.	—''—		शासकीय कन्या माध्यमिक विद्यालय सारनी में शौचालय निर्माण कार्य।	539000	539000	-	अनुबंध उपरांत दिनांक 15.07.2015 को कार्यादेश जारी किया गया।
28.	—''—		शासकीय कन्या उच्चतर माध्यमिक विद्यालय सारनी में शौचालय निर्माण कार्य।	539000	539000	-	अनुबंध उपरांत दिनांक 13.07.2015 को कार्यादेश जारी किया गया।
29.	—''—		शासकीय आ.जा. क.प्राथ. पाठाखेड़ा विद्यालय पाठाखेड़ा में शौचालय निर्माण कार्य	539000	539000	-	अनुबंध उपरांत दिनांक 13.07.2015 को कार्यादेश जारी किया गया।
30.	—''—		शासकीय प्राथमिक शाला शिव मंदिर विद्यालय पाठाखेड़ा में शौचालय निर्माण कार्य।	539000	539000	-	अनुबंध उपरांत दिनांक 13.07.2015 को कार्यादेश जारी किया गया।
31.	—''—		शासकीय कन्या उच्चतर माध्यमिक विद्यालय पाठाखेड़ा में शौचालय निर्माण कार्य।	539000	539000	-	अनुबंध उपरांत दिनांक 13.07.2015 को कार्यादेश जारी किया गया।
32.	—''—		शासकीय प्राथमिक शाला शोभापुर में शौचालय में निर्माण कार्य।	539000	539000	-	अनुबंध उपरांत दिनांक 13.07.2015 को कार्यादेश जारी किया गया।
33.	—''—		शासकीय कन्या हाई स्कूल शोभापुर में शौचालय में निर्माण कार्य।	539000	539000	-	अनुबंध उपरांत दिनांक 13.07.2015 को कार्यादेश जारी किया गया।
34.	—''—	वार्ड क्र. 1	कुआ निर्माण	869000	869000	-	अनुबंध उपरांत दिनांक 06.04.2015 को कार्यादेश जारी किया गया।(90 प्रतिशत कार्य पूर्ण)
35.	—''—	वार्ड क्र. 36	कुआ निर्माण	869000	869000	-	अनुबंध उपरांत

							दिनांक 09.10.2015 को कार्यादेश जारी किया गया।(50 प्रतिशत कार्य पूर्ण)
36.	—''—	वार्ड क्रं. 11	वार्ड क्रं.11 सारनी में एस. डी.ओ.पी. कार्यालय के पास न.पा.उद्यान के समीप आर. सी.सी.रिटर्निंग वाल निर्माण कार्य।	989000	989000	-	अनुबंध उपरांत दिनांक 24.06.2015 को कार्यादेश जारी किया गया।(80 प्रतिशत कार्य पूर्ण)
37.	—''—	वार्ड क्रं. 10	200 मीटर सी. सी. रोड़।	517000	517000	565000	कार्य पूर्ण।
38.	—''—	वार्ड क्रंमाक 30	सी.सी. नाली निर्माण कार्य।	566000	566000	—	कार्यादेश दिनांक 17.09.2013 कार्य पूर्ण (मुल्याकन शेष)
39.	—''—	वार्ड क्रंमाक 14	पाथाखेड़ा में 04 नग कचरा घर निर्माण कार्य।	200000	200000	—	कार्यादेश दिनांक 24.07.2015 कार्य पूर्ण (मुल्याकन शेष)
40.	—''—	वार्ड क्रंमाक 30	टट्टा कालोनी स्टीट लाईट वर्क।	981000	981000		कार्य पूर्ण
41.	—''—	वार्ड क्रंमाक 14	महावीर स्वीट्स एंव आटा चक्की से होते हुए रोशन खटीक के घर के पास से ज्ञानदीप स्कुल तक सी.सी. रोड़ निर्माण कार्य।	355000	355000		प्रगति पर
42.	—''—	वार्ड क्रंमाक 14	टाईप सेकेण्ड एंव एल.सी.एच. क्वार्टर के मध्य से पुलिया सुनील पंवार से धर्मन्द्र फूलचंद वर्मा के घर के पास तक सी.सी. रोड़।	689000	689000		प्रगति पर
43.	—''—	वार्ड क्रंमाक 15	भैयालाल से अनिल वर्मा के घर तक सी.सी. रोड़ निर्माण कार्य।	394000	394000		प्रगति पर
44.	—''—	वार्ड क्रंमाक 15	प्रमोद सिंह के घर से शिवदीन के घर तक सी. सी. रोड़ निर्माण कार्य।	846000	846000		प्रगति पर
45.	—''—	वार्ड क्रंमाक 16	चन्दन आटा चक्की से	492000	492000		प्रगति पर

			रामप्यारी बाई तक सी.सी. रोड़ निर्माण कार्य।				
46.	—''—	वार्ड क्रंमाक 16	राजू पंवार से पंवार टेलर तक सी.सी. रोड़ निर्माण कार्य।	492000	492000		प्रगति पर
47.	—''—	वार्ड क्रंमाक 16	अवधेश शर्मा से नारायण पंवार तक सी.सी. रोड़ निर्माण कार्य।	296000	296000		प्रगति पर
48.	—''—	वार्ड क्रंमाक 16	मनोज से रतन कतिया तक सी.सी. रोड़ निर्माण कार्य।	551000	551000		प्रगति पर
49.	—''—	वार्ड क्रंमाक 16	मुकेश डेहरिया से अनिल पंवार तक तक सी.सी. रोड़ निर्माण कार्य।	787000	787000		प्रगति पर
50.	—''—	वार्ड क्रंमाक 17	पाण्डेय गैराज से बी.एम.एस. ऑफिस तक सी.सी. रोड़ निर्माण कार्य।	689000	689000		प्रगति पर
51.	—''—	वार्ड क्रंमाक 17	पाथाखेड़ा पुलिस चौकी से होटल तक सी.सी. रोड़ निर्माण कार्य।	492000	492000		प्रगति पर
52.	—''—	वार्ड क्रंमाक 18	बलराम पंवार से टाईप सेकेण्ड के बाजू में सी.सी. रोड़ निर्माण कार्य।	787000	787000		पूर्ण
53.	—''—	वार्ड क्रंमाक 18	हरिओम सोनी से डी.पी. सिंह तक सी.सी. रोड़ निर्माण कार्य।	492000	492000		पूर्ण
54.	—''—	वार्ड क्रंमाक 18	महेन्द्र गुप्ता से एजाज के घर तक सी.सी. रोड़ निर्माण कार्य।	787000	787000		प्रगति पर
55.	—''—	वार्ड क्रंमाक 18	अम्बिका से मोहित यादव तक सी.सी. रोड़ निर्माण कार्य।	492000	492000		प्रगति पर
56.	—''—	वार्ड क्रंमाक 18	रफीक के मकान से समीर के मकान तक सी.सी. रोड़ निर्माण कार्य।	453000	453000		प्रगति पर
57.	—''—	वार्ड क्रंमाक 18	रानी साड़ी दुकान से विकल आसरे तक सी.सी. रोड़ निर्माण कार्य।	689000	689000		पूर्ण
58.	—''—	वार्ड क्रंमाक 18	रामदास से पुरुषोत्तम के	453000	453000		प्रगति पर

			मकान तक सी. सी. रोड़ निर्माण कार्य।				
59.	—''—	वार्ड क्रमांक 18	रसीद के मकान से संदीप के मकान तक सी. सी. रोड़ निर्माण कार्य	453000	453000		पूर्ण
60.	—''—	वार्ड क्रमांक 19	देवराम उबनारे से फगन तक सी.सी. रोड़ निर्माण कार्य।	492000	492000		पूर्ण
61.	—''—	वार्ड क्रमांक 19	रतनलाल से फ़ैयाज तक सी. सी. रोड़ निर्माण कार्य।	551000	551000		पूर्ण
62.	—''—	वार्ड क्रमांक 20	अनोखी किराना स्टोर से कृष्णा चौरे तक सी.सी. रोड़ निर्माण कार्य।	394000	394000		पूर्ण
63.	—''—	वार्ड क्रमांक 20	खेमचंद से शंभु किराना स्टोर तक सी.सी. रोड़ निर्माण कार्य।	787000	787000		पूर्ण
64.	—''—	वार्ड क्रमांक 21	कुंवरलाल के घर के सामने से कुंवर सिंह के घर तक सी.सी. रोड़ निर्माण कार्य।	197000	197000		प्रगति पर
65.	—''—	वार्ड क्रमांक 21	छोगीलाल से मोहन तक सी. सी. रोड़ निर्माण कार्य।	355000	355000		प्रगति पर
66.	—''—	वार्ड क्रमांक 21	रमेश डेहरिया से पुलिया तक सी. सी. रोड़ निर्माण कार्य।	355000	355000		प्रगति पर
67.	—''—	वार्ड क्रमांक 21	रामचरण से बलराम तक सी. सी. रोड़ निर्माण कार्य।	689000	689000		प्रगति पर
68.	—''—	वार्ड क्रमांक 23	दीप डेहरिया से पंजाब पंवार तक सी.सी. रोड़ निर्माण कार्य।	492000	492000		प्रगति पर
69.	—''—	वार्ड क्रमांक 23	राहूल किराना से लखन गाटे तक सी.सी. रोड़ निर्माण कार्य।	197000	197000		प्रगति पर
70.	—''—	वार्ड क्रमांक 24	दीपक से संतू भोन्डे तक सी. सी. रोड़ निर्माण कार्य।	492000	492000		प्रगति पर
71.	—''—	वार्ड क्रमांक 24	शंकर पाटील से लक्ष्मण गोहे के घर तक सी.सी.	886000	886000		प्रगति पर

			रोड़ निर्माण कार्य।				
72.	—''—	वार्ड क्रंमाक 24	राजू देशमुख से कालूराम तक सी.सी. रोड़ निर्माण कार्य।	551000	551000		प्रगति पर
73.	—''—	वार्ड क्रंमाक 24	एम.क्यु के पास बी.टी. रोड़ से नाथू पंवार के घर तक सी.सी. रोड़ निर्माण कार्य	689000	689000		प्रगति पर
74.	—''—	वार्ड क्रंमाक 25	रमेश पंवार से कनक तक तक सी.सी. रोड़ निर्माण कार्य।	689000	689000		प्रगति पर
75.	—''—	वार्ड क्रंमाक 25	बी.टी. रोड़ से रामकिशोर के घर तक सी.सी. रोड़ निर्माण कार्य।	591000	591000		प्रगति पर
76.	—''—	वार्ड क्रंमाक 25	सतपुड़ा स्कुल तक सी.सी. रोड़ निर्माण कार्य	689000	689000		प्रगति पर
77.	—''—	वार्ड क्रंमाक 26	झापू पंवार से शिवमंदिर तक सी.सी. रोड़ निर्माण कार्य।	453000	453000		प्रगति पर
78.	—''—	वार्ड क्रंमाक 26	सुनील मानकर से विवेकानंद स्कुल तक सी. सी. रोड़ निर्माण कार्य।	846000	846000		प्रगति पर
79.	—''—	वार्ड क्रंमाक 27	कैलाश से राजू तक सी.सी. रोड़ निर्माण कार्य।	492000	492000		प्रगति पर

अध्याय — बारह

अनुदान के परियोजना (प्रोग्रामों) के क्रियान्वयन की रीति और आवंटित राशि व्यय एवं हितग्राहियों की संख्या

अ. क्र.	परियोजना का नाम	हितग्राहियों के चयन का आधार	प्रशासक विभाग	वर्ष 2014-15	प्राप्त आवंटन	व्यय	हितग्राहियों की संख्या
1.	2.	3.	4.	5.	6.	7.	8.
1.	मुख्यमंत्री हाथटेला चालक योजना केश शिल्पी कल्याण योजना , पथकर विक्रेता	गठित टास्क फोर्स समिति के माध्यम से हितग्राहियों का चयन	जिला शहरी विकास अभिकरण बैतूल	-	-	-	98

मुख्यमंत्री स्वरोजगार कार्यक्रम एवं आर्थिक कल्याण योजना

शहरी गरीबी उन्मूलन कार्यक्रम के अंतर्गत संचालित योजनाओं का क्रियान्वयन नगरपालिका परिषद/नगरपंचायत के माध्यम से किया जाता है। बैतूल जिले में चार नगरपालिका परिषद कमशः बैतूल, आमला, सारनी, मुलताई एवं चार नगरपंचायत बैतूलबाजार, भैसदेही, आठनेर चिचोली के अंतर्गत प्रचलित शहरी गरीबी रेखा की सर्वे सूची में नाम हो, स्वर्ण जयंती शहरी रोजगार योजनांतर्गत लाभ दिया जाता है।

(1)मुख्यमंत्रीस्वरोजगार कार्यक्रम — इस 'शहरी गरीबों को स्वरोजगार लगाने के लिए बैंको से ऋण अनुदान दिलाकर स्वरोजगार के लिए सहायता दी जाती है कार्यक्रम में स्थापित व्यवसाय पर लागत का मार्जिन मनी 20 प्रतिशत या अधिकतम रूपये चालीस हजार का अनुदान अधिकतम शासन द्वारा हितग्राही को दिया जाता है जिसमें लागत की 70 प्रतिशत राशि या अधिकतम 1.60 लाख रूपये का ऋण व्यवसायिक बैंको के माध्यम से हितग्राही को ब्याज अनुदान बैंक द्वारा प्रचलित ब्याज दरमें 07 प्रतिशत से अधिक ब्याज दर की अंतर की राशि अनुदान के रूप में शासन द्वारा उनके खाते में उपलब्ध कराई जावेगी।

उक्त योजनांतर्गत नगरपालिका परिषद सारनी को वर्ष 2015-16 के लिये 32 का लक्ष्य दिया गया है। जिसके तहत निकाय द्वारा कुल 123 प्रकरण बैंकों की ओर प्रेषित किये गये हैं बैंकों द्वारा 77 प्रकरण स्वीकृत किये गये हैं। जिन्हें ऋण वितरित किया गया है।

(2)मुख्यमंत्री आर्थिक कल्याण कार्यक्रम— शहरी गरीबों को आर्थिक सहायता हेतु स्वरोजगार लगाने के लिए बैंको से ऋण अनुदान दिलाकर स्वरोजगार के लिए सहायता दी जाती है कार्यक्रम में स्थापित व्यवसाय पर लागत का मार्जिन मनी 25 प्रतिशत या अधिकतम रूपये पांच हजार का अनुदान अधिकतम शासन द्वारा हितग्राही को दिया जाता है जिसमें लागत की 75 प्रतिशत राशि या अधिकतम जिसमें हाथटेला साईकिल रिक्शा, पथ पर विक्रय करने वाले केश शिल्पी या अन्य व्यवसाय हेतु 20 हजार रूपये का ऋण व्यवसायिक बैंको के माध्यम से हितग्राही को ब्याज अनुदान बैंक द्वारा प्रचलित ब्याज दर में 07 प्रतिशत से अधिक ब्याज दर की अंतर की राशि अनुदान के रूप में शासन द्वारा उनके खाते में उपलब्ध कराई जावेगी।

उक्त योजनांतर्गत नगरपालिका परिषद सारनी को वर्ष 2015-16 के लिये 14 का लक्ष्य दिया गया है। जिसके तहत निकाय द्वारा कुल 66 प्रकरण बैंकों की ओर प्रेषित किये गये हैं बैंकों द्वारा 17 प्रकरण स्वीकृत किये गये हैं। जिन्हें ऋण वितरित किया गया है।

****मुख्यमंत्री हाथटेला एवं साईकिलरिक्शा कल्याण योजना-2014****

पात्रता एवं पंजीयन –

ऐसे समस्त हाथटेला एवं साईकिल रिक्शा चालक जो जीविकोपार्जन हेतु हाथटेला एवं साईकिल रिक्शा चलाते हैं तथा उनके परिवार में पत्नि/पति, आश्रित बच्चे, आश्रित माता पिता, आश्रित विधवा परित्यागता पुत्री से है,। योजनांतर्गत पंजीयन करना अनिवार्य होगा। स्थानीय नगरीय निकाय द्वारा पंजीयन कर हाथटेला एवं रिक्शा चालको को फोटो परिचय पत्र जारी किया जावेगा। जिसका तीन वर्ष पश्चात नवीनीकरण शुल्क लेकर नवीनीकरण किया जावेगा। स्थानीय निकाय द्वारा पंजीयन का आवेदन अमान्य करने पर अथवा अपात्र पाये जाने पर पंजीयन निरस्त करने के आदेश के विरुद्ध अनुविभागीय दण्डाधिकारी के समक्ष अपील की जा सकेगी। अनुविभागीय दण्डाधिकारी को यह अधिकार होगा कि वह स्वमेव अथवा सूचना प्राप्त होने पर भी पात्र व्यक्तियों का पंजीयन करने अथवा अपात्र व्यक्तियों का पंजीयन निरस्त करने संबंधी निर्देश स्थानीय निकाय को दे सकेगा।

मध्यप्रदेश शासन नगरीय प्रशासन एवं विकास विभाग द्वारा जारी निर्देश दिनांक 8-9-09 के अनुसार निम्नानुसार है:-

- 1- सभी साईकिल रिक्शा चालक एवं हाथटेला चालक चाहे व शहरी क्षेत्रों में साईकिल रिक्शा या हाथटेला चला रहे हो वे उपरोक्त योजना में लाभाविंत होंगे।
- 2- साईकिल रिक्शा हाथटेला की इकाई लागतकी इकाई लागत रूपये 20000 जिसमें 25 प्रतिशत माजिन मनी अधिकतम 5000/- रूशासन द्वारा हितग्राहि को दी जावेगी।

सुविधायें

योजना के अंतर्गत हाथटेला एवं साईकिल रिक्शा चालक के परिवार के लिए निम्नानुसार सामाजिक सुरक्षा प्रदान की जायेगी :-

1- प्रसूति सहायता

पंजीबद्ध हाथटेला एवं साईकिल रिक्शा चालक की पत्नि अथवा पंजीबद्ध महिला चालक को अधिकतम दो प्रसूतियों के लिए निम्नानुसार 3 लाभ प्रदान किये जायेगें:-

- 1- निर्धारित कलेक्टर दर अनुसार छह सप्ताह की मजदूरी के समतुल्य राशि
- 2- पितृत्व अवकाश के रूप में शिशु के पिता द्वारा अर्जित हो रही 15 दिन के मजदूरी के समतुल्य राशि।
- 3- प्रसूति व्यय के लिए (यदि प्रसूति व्यय जननी सुरक्षा योजनांतर्गत प्राप्त हो रहा हो तो इस योजनांतर्गता यह भुगतान नहीं किया जावेगा)

2- छात्रवृत्ति/मेधावी छात्र पुरस्कार

पंजीबद्ध हाथटेला एवं साईकिल रिक्शा चालक के बच्चों को छात्रवृत्ति /मेधावी छात्र पुरस्कार का लाभ आदिम जाति एवं अनुसूचित कल्याण विभाग द्वारा उनकी योजना में निर्धारित मापदण्ड अनुसार प्राप्त होगा। निर्धारित प्रपत्र में आवेदन संबंधित शाला/महाविद्यालय के प्राचार्य द्वारा अग्रेषित किये जाने पर छात्रवृत्ति/मेधावी छात्र पुरस्कार नगरपरिषद, नगरपालिका परिषद द्वारा स्वीकृत किये जायेगें।

3- विवाह सहायता

पंजीबद्ध हाथटेला एवं साईकिल रिक्शा चालक की दो पुत्रियों की सीमा तक न्यूनतम 5 कन्याओं के सामूहिक विवाह के आयोजन की दशा में रूपये 6000/- प्रति विवाह सहायता देय होगी। परन्तु यदि परिवार द्वारा मुख्यमंत्री कन्यादान योजना के अंतर्गत लाभ प्राप्त किया जा रहा है तो उक्त योजना का लाभ नहीं मिल सकेगा।

4- चिकित्सा सहायता-

पंजीबद्ध हाथटेला एवं साईकिल रिक्शा चालक के परिवार के किसी सदस्य के बीमार होने की दशा में भर्ती होकर शासकीय अस्पताल अथवा स्वास्थ्य केन्द्रों में होने वाले चिकित्सा व्यय की प्रतिपूर्ति अधिकतम रूपये 20000/- की सीमा प्रतिपरिवार प्रति वर्ष स्वीकृत की जायेगी। इस हेतु दीनदयाल अंत्योदय उपचार योजना के नियम व मापदंड लागू होंगे। गंभीर बीमारी की स्थिति में उपरोक्त राशि के अतिरिक्त राज्य बीमारी सहायता निधि के अंतर्गत सहायता दी जायेगी तथा आवश्यकता होने पर उपरोक्तानुसार दी जाने वाली राशि के अतिरिक्त मुख्यमंत्री स्वेच्छानुदान से भी सहायता दी जावेगी।

5- दुर्घटना में मृत्यु की स्थिति में अनुग्रह सहायता

पंजीबद्ध हाथटेला एवं साईकिल रिक्शा चालक या उसके परिवार के सदस्य की मृत्यु होने की दशा में अत्येष्टी के लिए 2000/- रु. अनुग्रह सहायता परिवार के सदस्य को उपलब्ध कराई जायेगी।

जनश्री बीमा योजना के अंतर्गत बीमित व्यक्ति की सामान्य मृत्यु होने पर 30000/- रु. (रु. तीस हजार केवल) दुर्घटना में मृत्यु होने पर अथवा स्थायी रूप से पूर्ण अपंगता होने पर 75000/- रु. (रु. पचहत्तर हजार केवल) दुर्घटना में एक आंख, एक हाथ या एक पाव अक्षम होने पर रूपये 37500/- (सैतीस हजार पांच सौ केवल) का लाभ दिया जावेगा। योजना के तहत बीमित सदस्यो के बच्चो के लिए शिक्षा वृत्ति का लाभ दिया जायेगा। इसमें 9 से 12वी कक्षा तक के अध्ययनरत केवल दो विद्यार्थी प्रति परिवार को प्रतिमाह 100/- रु. की शिक्षावृत्ति दी जायेगी। हितग्राही को शासन द्वारा वित्तपोषित एक बीमा योजना का लाभ प्राप्त होगा।

संपर्क- जिला शहरी विकास अभिकरण एवं समस्त नगरपालिका परिषद /
नगरपरिषद जिला- बैतूल

****मुख्यमंत्री शहरी घरेलू कामकाजी महिला कल्याण योजना-2009****

पात्रता एवं पंजीयन -

ऐसे समस्त शहरी घरेलू कामकाजी महिला जो जीविकोपार्जन हेतु 'शहरी क्षेत्रों में(असंगठित क्षेत्र में) दूसरों के घरों में घरेलू कामकाज करती हों तथा उनके परिवार में पत्नी/पति, आश्रित बच्चे, आश्रित माता पिता, /सास ससुर आश्रित विधवा परित्यागता पुत्री से हैं, योजनांतर्गत पंजीयन करना अनिवार्य होगा। स्थानीय नगरीय निकाय द्वारा पंजीयन कर फोटो परिचय पत्र जारी किया जावेगा। जिसका तीन वर्ष पश्चात नवीनीकरण शुल्क लेकर नवीनीकरण किया जावेगा। स्थानीय निकाय द्वारा पंजीयन का आवेदन अमान्य करने पर अथवा अपात्र पाये जाने पर पंजीयन निरस्त करने के आदेश के विरुद्ध अनुविभागीय दण्डाधिकारी के समक्ष अपील की जा सकेगी। अनुविभागीय दण्डाधिकारी को यह अधिकार होगा कि वह स्वमेव अथवा सूचना प्राप्त होने पर भी पात्र महिलाओं का पंजीयन करने अथवा अपात्र महिलाओं का पंजीयन निरस्त करने संबंधी निर्देश स्थानीय निकाय को दे सकेगा। 'शहरी घरेलू कामकाजी महिला के परिचय पत्र में सम्मानजनक संबोधन बहन के नाम से किया जायेगा।

सुविधायें

शहरी घरेलू कामकाजी महिला कल्याण योजना के परिवार के लिए निम्नानुसार सामाजिक सुरक्षा प्रदान की जायेगी :-

1- प्रसूति सहायता

पंजीबद्ध शहरी घरेलू कामकाजी महिला को अधिकतम दो प्रसूतियों के लिए निम्नानुसार 3 लाभ प्रदान किये जायेंगे:-

- 1- निर्धारित कलेक्टर दर अनुसार छह सप्ताह की मजदूरी के समतुल्य राशि
- 2- पितृत्व अवकाश के रूप में शिशु के पिता द्वारा अर्जित हो रही 15 दिन के मजदूरी के समतुल्य राशि।
- 3- प्रसूति व्यय के लिए (यदि प्रसूति व्यय जननी सुरक्षा योजनांतर्गत प्राप्त हो रहा हो तो इस योजनांतर्गता यह भुगतान नहीं किया जावेगा)

2- छात्रवृत्ति/मेधावी छात्र पुरस्कार

पंजीबद्ध शहरी घरेलू कामकाजी महिला कल्याण योजना के बच्चों को छात्रवृत्ति /मेधावी छात्र पुरस्कार का लाभ आदिम जाति एवं अनुसूचित कल्याण विभाग द्वारा उनकी योजना में निर्धारित मापदण्ड अनुसार प्राप्त होगा। निर्धारित प्रपत्र में आवेदन संबंधित शाला/महाविद्यालय के प्राचार्य द्वारा अग्रेषित किये जाने पर छात्रवृत्ति/मेधावी छात्र पुरस्कार नगरपंचायत, नगरपालिका द्वारा स्वीकृत किये जायेंगे।

3- विवाह सहायता

पंजीबद्ध शहरी घरेलू कामकाजी महिला कल्याण योजना की दो पुत्रियों की सीमा तक न्यूनतम 5 कन्याओं के सामूहिक विवाह के आयोजन की दशा में रूपये 6000/- प्रति विवाह सहायता देय होगी। परन्तु यदि परिवार द्वारा मुख्यमंत्री कन्यादान योजना के अंतर्गत लाभ प्राप्त किया जा रहा है तो उक्त योजना का लाभ नहीं मिल सकेगा।

4- चिकित्सा सहायता-

पंजीबद्ध शहरी घरेलू कामकाजी महिला कल्याण योजना के परिवार के किसी सदस्य के बीमार होने की दशा में भर्ती होकर शासकीय अस्पताल अथवा स्वास्थ्य केन्द्रों में होने वाले चिकित्सा व्यय की प्रतिपूर्ति अधिकतम रूपये 20000/- की सीमा प्रतिपरिवार प्रति वर्ष स्वीकृत की जायेगी इस हेतु **दीनदयाल अंत्योदय उपचार योजना** के नियम व मापदंड लागू होंगे। गंभीर बीमारी की स्थिति में उपरोक्त राशि के अतिरिक्त राज्य बीमारी सहायता निधि के अंतर्गत सहायता दी जायेगी तथा आवश्यकता होने पर उपरोक्तानुसार दी जाने वाली राशि के अतिरिक्त मुख्यमंत्री स्वेच्छानुदान से भी सहायता दी जावेगी।

5- कौशल उन्नयन प्रशिक्षण

पंजीबद्ध शहरी घरेलू कामकाजी महिलाओं को कौशल उन्नयन विकसित कौशल उन्नयन विकसित किये जाने हेतु विभिन्न 'शासकीय/अशासकीय तथा स्वयंसेवी संस्थाओं के माध्यम से विभिन्न प्रकार के व्यवसायों के लिए प्रशिक्षण दिया जायेगा। जिससे वे अपने कार्य में दक्षता प्राप्त कर सकें एवं बेहतर पारिश्रमिक प्राप्त कर सकें।

6- दुर्घटना में मृत्यु की स्थिति में अनुग्रह सहायता

पंजीबद्ध शहरी घरेलू कामकाजी महिला कल्याण योजना या उसके परिवार के सदस्य की मृत्यु होने की दशा में अत्येष्टी के लिए 2000/- रु. अनुग्रह सहायता परिवार के सदस्य को उपलब्ध कराई जायेगी।

जनश्री बीमा योजना के अंतर्गत बीमित व्यक्ति की सामान्य मृत्यु होने पर 30000/- रु.(रु.तीस हजार केवल).दुर्घटना में मृत्यु होने पर अथवा स्थायी रूप से पूर्ण अपतंगता होने पर 75000/- रु.(रु.पचहत्तर हजार केवल) दुर्घटना में एक आंख, एक हाथ या एक पाव अक्षम होने पर रूपये 37500/- (सैतीस हजार पांच सौ केवल) का लाभ दिया जावेगा। योजना के तहत बीमित सदस्यों के बच्चों के लिए शिक्षा वृत्ति का लाभ दिया जायेगा। इसमें 9 से 12वीं कक्षा तक के अध्ययनरत केवल दो विद्यार्थी प्रति परिवार को प्रतिमाह 100/- रु. की शिक्षावृत्ति दी जायेगी। हितग्राही को शासन द्वारा वित्तपोषित एक बीमा योजना का लाभ प्राप्त होगा।

संपर्क- जिला शहरी विकास अभिकरण एवं समस्त नगरपालिका परिषद /
नगरपरिषद जिला- बैतूल

मुख्यमंत्री पथ पर फेरी लगाकर व्यवसाय करने वाले लोगो के लिए कल्याण योजना ‘ ‘

1-सर्वेक्षण

‘शहरो में प्रतिदिन फेरी लगाकर सिर पर, हाथ ठेलो में सामान रखकर फुटपाथो गलियों मे नुककड आदि पर बैठकर व्यवसाय करने वाले लोगो की पहचान करने के उद्देश्य से समसत नगरीय निकायों के द्वारा ‘शहरी सीमा के भीतर ऐसे लोगो का सर्वेक्षण किया जायेगा

2- पंजीकरण एवं अनुज्ञा पत्र का प्रदाय

संबंधित नगरीय निकाय उपर्यक्त सर्वेक्षण के आधार पर शहरो के विभिन्न वार्डो ,बाजार, मोहल्लो में विभिन्न व्यवसाय करने वाले लोगो का पंजीकरण करेगें तथा नाममात्र का शुल्क लेकर उन्हें उक्त व्यवसाय करने के लिए वार्षिक आधार पर अनुज्ञा पत्र जारी करेगें । सर्वेक्षण उपरांत अनुज्ञा पत्र जारी करने की कार्रवाई निकाय द्वारा निरंतर प्रक्रिया के अधीन की जायेगी ।

3- हाकर्स जोन

प्रत्येक शहर में पहचान किये जाने वाले फेरी वालो की संख्या को दृष्टिगत रखते हुए शहरों को विभिन्न मार्गो बाजारो के निकट वार्डो आदि में उपर्युक्त स्थान पर हाकर्स जोन बनाये जावेगें हाकर्स जोन के लिए स्थान नियत कर उन्हें विकसित करने का दायित्व नगरीय निकाय का होगा ।

4- पहचान पत्र

नगरीय निकायों को द्वारा पंजीबद्ध फेरी वालो को पति पत्नि का सुयंक्त छायाचित्र जिसमें नाम परिवार के सदस्यो का विवरण, व्यवसाय निवास का पता हाकर्स जोन पंजीकरण की संख्या वैधता की अवधि आदि की जानकारी संबंधित निकाय के मुख्य नगरपालिका अधिकारी या उसकी ओर से प्राधिकृत अधिकारी द्वारा उक्त परिचय पत्र पर विधिवत अपनी पदमुद्रा के अधीन जारी किया जावेगा ।

5- नगर विक्रय समिति का गठन

योजनांतर्गत पथकर विक्रय करने वाले में से दो सदस्य नामाकिर तक नगर विक्रय समिति का गठन निकाय स्तर पर किया जावेगा ।

6- स्वरोजगार हेतु वित्तीय सहायता – योजनांतर्गत पंजीकृत हितग्राही को स्वयं का व्यवसाय संचालन हेतु बैंक से आर्थिक सहायता उपलब्ध कराई जायेगी हलसतके 2250 /- रु. ऋण, हितग्राही का मार्जिन मनी 250/- रु एवं ‘शासन द्वारा अनुदान 2500/- रु उपलब्ध कराया जाता है ।

सुविधायें

मुख्यमंत्री पथ पर विक्रय करने वाले के लिए कल्याण योजना के परिवार के लिए निम्नानुसार सामाजिक सुरक्षा प्रदान की जायेगी :-

1- प्रसूति सहायता

पंजीबद्ध शहरी घरेलू कामकाजी महिला को अधिकतम दो प्रसूतियों के लिए निम्नानुसार 3 लाभ प्रदान किये जायेगें:-

1- निर्धारित कलेक्टर दर अनुसार छह सप्ताह की मजदूरी के समतुल्य राशिं

2- पितृत्व अवकाश के रूप में शिशु के पिता द्वारा अर्जित हो रही 15 दिन के मजदूरी के समतुल्य राशि ।

3- प्रसूति व्यय के लिए (यदि प्रसूति व्यय जननी सुरक्षा योजनांतर्गत प्राप्त हो रहा हो तो इस योजनांतर्गता यह भुगतान नहीं किया जावेगा)

2- छात्रवृत्ति/मेधावी छात्र पुरस्कार

पंजीबद्ध शहरी घरेलू कामकाजी महिला कल्याण योजना के बच्चों को छात्रवृत्ति/मेधावी छात्र पुरस्कार का लाभ आदिम जाति एवं अनुसूचित कल्याण विभाग द्वारा उनकी योजना में निर्धारित मापदण्ड अनुसार प्राप्त होगा। निर्धारित प्रपत्र में आवेदन संबंधित शाला/महाविद्यालय के प्राचार्य द्वारा अग्रेषित किये जाने पर छात्रवृत्ति/मेधावी छात्र पुरस्कार नगरपंचायत, नगरपालिका द्वारा स्वीकृत किये जायेंगे।

3- विवाह सहायता

पंजीबद्ध शहरी घरेलू कामकाजी महिला कल्याण योजना की दो पुत्रियों की सीमा तक न्यूनतम 5 कन्याओं के सामूहिक विवाह के आयोजन की दशा में रुपये 6000/- प्रति विवाह सहायता देय होगी। परन्तु यदि परिवार द्वारा मुख्यमंत्री कन्यादान योजना के अंतर्गत लाभ प्राप्त किया जा रहा है तो उक्त योजना का लाभ नहीं मिल सकेगा।

4- चिकित्सा सहायता-

पंजीबद्ध शहरी घरेलू कामकाजी महिला कल्याण योजना के परिवार के किसी सदस्य के बीमार होने की दशा में भर्ती होकर शासकीय अस्पताल अथवा स्वास्थ्य केन्द्रों में होने वाले चिकित्सा व्यय की प्रतिपूर्ति अधिकतम रुपये 20000/- की सीमा प्रतिपरिवार प्रति वर्ष स्वीकृत की जायेगी इस हेतु दीनदयाल अंत्योदय उपचार योजना के नियम व मापदंड लागू होंगे। गंभीर बीमारी की स्थिति में उपरोक्त राशि के अतिरिक्त राज्य बीमारी सहायता निधि के अंतर्गत सहायता दी जायेगी तथा आवश्यकता होने पर उपरोक्तानुसार दी जाने वाली राशि के अतिरिक्त मुख्यमंत्री स्वेच्छानुदान से भी सहायता दी जावेगी।

5- कौशल उन्नयन प्रशिक्षण

पंजीबद्ध शहरी घरेलू कामकाजी महिलाओं को कौशल उन्नयन विकसित कौशल उन्नयन विकसित किये जाने हेतु विभिन्न 'शासकीय/अशासकीय तथा स्वयंसेवी संस्थाओं के माध्यम से विभिन्न प्रकार के व्यवसायों के लिए प्रशिक्षण दिया जायेगा। जिससे वे अपने कार्य में दक्षता प्राप्त कर सकें एवं बेहतर पारिश्रमिक प्राप्त कर सकें।

6- दुर्घटना में मृत्यु की स्थिति में अनुग्रह सहायता

पंजीबद्ध शहरी घरेलू कामकाजी महिला कल्याण योजना या उसके परिवार के सदस्य की मृत्यु होने की दशा में अत्येष्टी के लिए 2000/- रु. अनुग्रह सहायता परिवार के सदस्य को उपलब्ध कराई जायेगी।

जनश्री बीमा योजना के अंतर्गत बीमित व्यक्ति की सामान्य मृत्यु होने पर 30000/- रु.(रु.तीस हजार केवल).दुर्घटना में मृत्यु होने पर अथवा स्थायी रूप से पूर्ण अपंगता होने पर 75000/- रु.(रु.पचहत्तर हजार केवल) दुर्घटना में एक आंख, एक हाथ या एक पाव अक्षम होने पर रुपये 37500/- (सैतीस हजार पांच सौ केवल) का लाभ दिया जावेगा। योजना के तहत बीमित सदस्यों के बच्चों के लिए शिक्षा वृत्ति का लाभ दिया जायेगा। इसमें 9 से 12वीं कक्षा तक के अध्ययनरत केवल दो विद्यार्थी प्रति परिवार को प्रतिमाह 100/- रु. की शिक्षावृत्ति दी जायेगी। हितग्राही को शासन द्वारा वित्तपोषित एक बीमा योजना का लाभ प्राप्त होगा।

संपर्क- जिला शहरी विकास अभिकरण एवं समस्त नगरपालिका परिषद /
नगरपरिषद जिला- बैतूल

मुख्यमंत्री पथ पर फेरी लगाकर व्यवसाय करने वाले लोगो के लिए कल्याण योजना

‘शहरी में गरीब तबके के लोगो द्वारा अस्थाई स्टाल लगाकर रोजमर्रा की आवश्यक वस्तुओं का विक्रय करते हुए अपरा जीविकोपार्जन कियाजाता है इनमें लगभग 25 से 30 प्रतिशत तक महिलायें भी सम्मिलित है। फेरी लगाकर व्यवसाय करने वाले इन लोगो को अपने व्यवसाय के दौरान अनेक प्रकार की कठिनाईयों का सामना करना पडता हैं तथा पुलिस प्रशासन और स्थानीय प्रशासन के द्वारा भी इन्हें हटा कर इधर से उधर करने व परेशान किये जाने की शिकायते प्राप्त होती रहती है।

राज्य शासन ने फेरी लगाकर व्यवसाय करने वाले इन लोगो की समस्याओं के प्रति संवेदनशील है। इसी उद्देश्य से सरकार ने शहरों में विभिन्न स्थानो पर हाकर्स जोन बनाने का निर्णय लिया गया है जिनमें फेरी वाले अस्थाई स्थान उपलब्ध कराकरक अपना व्यवसाय करने की सुविधा प्रदान की जाती है तथा इसके लिए नाममात्र का शुल्क लिया जाता है। हाकर्स जोन विकसित करने का कार्य नगरीय स्थानीय निकायो और विकास प्राधिकरण आदि के माध्यम से कराया जा रहा है।

उपयुक्त लक्ष्य समूह को संगठित कर उनके व्यवसाय में आने वाली दैनदिनी कठिनाईयों का निराकरण करने के उद्देश्य से फेरी लगाकर व्यवसाय करने वाले लोगो के कल्याण की योजना प्रस्तावित है जो इसप्रकार है :-

1-सर्वेक्षण

‘शहरो में प्रतिदिन फेरी लगाकर सिर पर, हाथ ठेलो में सामान रखकर फुटपाथो गलियों मे नुक्कड आदि पर बैठकर व्यवसाय करने वाले लोगो की पहचान करने के उद्देश्य से समस्त नगरीय निकायों के द्वारा ‘शहरी सीमा के भीतर ऐसे लोगो का सर्वेक्षण किया जायेगा सर्वेक्षण मे मुख्यतः निम्न बिन्दुओं पर जानकारी एकत्रित की जायेगी।

- 1- नाम,पता,आयु,शैक्षणिक स्तर, व्यवसाय तथा व्यवसाय का क्षेत्र/वार्ड
- 2- संबंधित व्यक्ति कब से उक्त व्यवसाय मे संलग्न है और वर्ष की कितनी अवधि मे व फेरी /हाथठेला आदि लगाकर अपना व्यवसाय करता है
- 3- व्यवसाय के लिए उक्त व्यक्ति द्वारा पूँजी किस स्रोत से लगायी गयी है। और क्या अपने व्यवसाय को बढ़ाने के लिए वह वित्तीय संस्थओं आदि से ऋण प्राप्त करने का इच्छुक है।
- 4- उक्त व्यवसाय से संबंधित किसी व्यक्ति प्रतिमाह कुल कितना शुद्ध लाभ अर्जित करता है।
- 5- संबंधित व्यक्ति की किसी निश्चित स्थान पर बैठकर व्यवसाय करने के संबंध में अभिरूचि और स्थान का विकल्प ।

2- पंजीकरण एवं अनुज्ञा पत्र का प्रदाय

संबंधित नगरीय निकाय उपर्युक्त सर्वेक्षण के आधार पर शहरो के विभिन्न वार्डों ,बाजार, मोहल्लो में विभिन्न व्यवसाय करने वाले लोगो का पंजीकरण करेगें तथा नाममात्र का शुल्क लेकर उन्हें उक्त व्यवसाय करने के लिए वार्षिक आधार पर अनुज्ञा पत्र जारी करेगें । सर्वेक्षण उपरांत अनुज्ञा पत्र जारी करने की कार्रवाई निकाय द्वारा निरंतर प्रक्रिया के अधीन की जायेगी।

3- हाकर्स जोन

प्रत्येक शहर में पहचान किये जाने वाले फेरी वालो की संख्या को दृष्टिगत रखते हुए शहरों को विभिन्न मार्गो बाजारो के निकट वार्डो आदि में उपर्युक्त स्थान पर हाकर्स जोन बनाये जावेगें हाकर्स जोन के लिए स्थान नियत कर उन्हें विकसित करने का दायित्व नगरीय निकाय का होगा।

4- पहचान पत्र

नगरीय निकायों को द्वारा पंजीबद्ध फेरी वालों को पति पत्नि का सुयंक्त छायाचित्र जिसमें नाम परिवार के सदस्यों का विवरण, व्यवसाय निवास का पता हाकर्स जोन पंजीकरण की संख्या वैधता की अवधि आदि की जानकारी संबंधित निकाय के मुख्य नगरपालिका अधिकारी या उसकी ओर से प्राधिकृत अधिकारी द्वारा उक्त परिचय पत्र पर विधिवत अपनी पदमुद्रा के अधीन जारी किया जावेगा।

5- हाकर्स वेलफेयर कमेटी

शहरो में फेरी लगाकर व्यवसाय करने वाले निम्नांकित स्थान पर कल्याण समिति का गठन किया जावेगा

1- टाउन हाकर्स वेलफेयर कमेटी 2- वार्ड हाकर्स वेलफेयर कमेटी

6- स्वसहायता समूह

निकाय अपने सीमा क्षेत्र में पंजीबद्ध हाकरो के स्व-सहायता समूह गठित करके उनके द्वारा किये जा रहे व्यवसाय के संचालन में उन्हें पूरी तरह समर्थ बनाने के बारे में आवश्यक कार्यवाही करेगा। इस प्रकार गठित स्व सहायता समूहों के सदस्य स्वयं के अंशदान और वित्तीय संस्थाओं से प्राप्त ऋण तथा शासन से प्राप्त एसजेएसआरवाय योजनांतर्गत अनुदान आदि को मिलकार एक निधि का निर्माण करेगे जिससे समूह के सदस्यों को अपने व्यवसाय के संचालनों में समय-समय पर वित्तीय सहायता स्वीकृत की जा सकेगी।

7- सरकार की योजना से समन्वय

हाकर्स समुदाय उनके व्यवसाय को सफलता पूर्वक स्थापित करने के प्रयोजन से उन्हें सरकार की योजना स्वर्ण जयंती शहरी रोजगार योजना एवं प्रधानमंत्री रोजगार योजना से संबद्ध किया जायेगा।

8- हाकरो का समूह बीमा

राज्य 'शासन' शहरो में नगरीय निकायों के माध्यम से पंजीबद्ध हाकरो के लिए भारतीय जीवन बीमा निगम से समन्वय कर समूह बीमा योजना प्रारंभ करेगी और यदि हितग्राही किसी अन्य योजना के तहत बीमित हो तब भी इस योजना के तहत ऐसे व्यक्तियों को समूह बीमा योजना में सम्मिलित किया जावेगा।

9- अशासकीय संस्थाओं से समन्वय

हाकरो की सामाजिक स्थिति के उन्नयन की दिशा में समान उद्देश्यों के लिए काम करने वाली अशासकीय संस्थाओं को निम्नांकित कार्य करने के लिए प्रेरित किया जायेगा

1- हाकरो में सामाजिक चेतना जागृत करना और उनकी शैक्षणिक स्थिति में

सुधार करना

2- सरकार के विभिन्न विभागों से संपर्क कर मध्यस्थ की भूमिका अदा करना

3- हाकरो को उनके द्वारा संचालित व्यवसायों को करने के उद्देश्य से प्रशिक्षण कार्यक्रम का आयोजन करना

4- हाकरो की सामाजिक और आर्थिक अवस्थिति का समय समय पर अध्ययन करना।

संपर्क- जिला शहरी विकास अभिकरण एवं समस्त नगरपालिका परिषद /
नगरपरिषद जिला बैतूल

मुख्यमंत्री आश्रय योजना

‘शहरी गरीब आवासहीनो को पट्टा वितरण

‘प्रदेश के शहरी क्षेत्रों में आवासहीन गरीबों को आवासीय भूमि के पट्टे दिये जाने के संबंध में कार्यवाही ’ मध्यप्रदेश नगरीय क्षेत्रों के भूमिहीन व्यक्ति (पट्टाधृति अधिकारों का प्रदान किया जाना) अधिनियम 1984 के प्रावधानों के अंतर्गत की जाती है। राज्य शासन द्वारा इसके लिए वर्ष 1998 में नियम बनाकर प्रक्रिया का निर्धारण भी किया गया। उक्त अधिनियम एवं नियमों में शहरों में आवासहीन झुग्गीवासियों को पट्टे दिये जाने के संबंध में पात्रता के निर्धारण हेतु विभिन्न मापदण्ड निर्धारित किये गये हैं। उपर्युक्त के परिप्रेक्ष्य में राज्य शासन द्वारा प्रदेश के समस्त शहरों में झुग्गी-झोपड़ी में निवासरत आवासहीन गरीबों का सर्वेक्षण कराने का निर्णय लिया गया है। अतएव इस बाबत निम्नानुसार निर्देश प्रसारित किये जाते हैं :-

1- 31दिसंबर 2012 की स्थिति में शहरी क्षेत्रों में ‘शासकीय नजूल/स्थानीय निकाय/विकास प्राधिकरण की भूमि पर निवास करने वाले ऐसे आवासहीन व्यक्तियों जिनके पास उक्त पते का राशनकार्ड बना हो, के नाम सर्वेक्षण सूची में सम्मिलित किये जायेंगे। राशन कार्ड न होने की दशा में संबंधित नगरीय निकाय द्वारा उक्त तिथि को संबंधित व्यक्ति की पात्रता का सत्यापन किया जायेगा।

2- जिन व्यक्तियों के पास पूर्व में पट्टे उपलब्ध हैं या शासन की किसी योजना में भूखण्ड/आवास उपलब्ध कराये जाने हेतु उनका चयन किया गया है, ऐसे व्यक्तियों के नाम इस सर्वेक्षण सूची में कदापि सम्मिलित नहीं किये जायें।

3- यदि कोई झुग्गीवासी किरायेदार के रूप में झुग्गी में निवास कर रहा है तथा उसके नाम पर संबंधित नगरीय क्षेत्र में कोई आवासीय भूमि/भवन नहीं है तब ऐसी स्थिति में उस व्यक्ति का नाम सर्वेक्षण सूची में सम्मिलित किया जायेगा। किन्तु संबंधित झुग्गी के मालिक का नाम सर्वेक्षण सूची में किसी भी परिस्थिति में सम्मिलित नहीं किया जायेगा।

सर्वेक्षण कार्य संपन्न करने के लिए कलेक्टर के सामान्य पर्यवेक्षण के अधीन प्राधिकृत अधिकारी (अनुविभागीय अधिकारी राजस्व) अपने क्षेत्राधिकार के अंतर्गत नगरीय निकाय में सर्वेक्षण कार्य कराकर मुख्यमंत्री आश्रय योजनांतर्गत संयुक्त फोटोयुक्त भूमि का पट्टा (पति एवं पत्नि) प्रदाय किया जावेगा।

अध्याय – तेरह

प्राधिकारी द्वारा दी गई रियायतों सुविधाओं अनुदानों या मंजूर किए गए प्राधिकारों के प्राप्त कर्ताओं की सूची सामाजिक सुरक्षा पेंशन/इंदिरागांधी रा.वृद्धावस्था/इंदिरागांधी रा.विधवा पेंशन आदि पेंशन योजनाओं की माह जून 2015 की स्थिति में जानकारी

Sr.No.	Village/Ward	Portal Family ID	Member ID	Member Name	Branch Name	IFSC Code	A/C Number
1	Sant Kabir Das Ward-11	22020820	108204053	AATOBBAL MANDAL	STATE BANK OF INDIA (Sarni)	SBIN0006676	'31011049809
2	Mahatma Phule Ward-31	29636314	139426976	ABDUAL RASEED	STATE BANK OF INDIA (Shobhapur)	SBIN0008073	'34175450469
3	Mathar Dev Maharaj Ward-1	26665749	127178182	ABDUL JABBAR	STATE BANK OF INDIA (Sarni)	SBIN0006676	'30595786783
4	Maharana Pratap Ward-17	26757738	127544892	ABDUL SATTAR	BANK OF INDIA (BOI BAGDONA (SARNI))	BKID0009584	'958410510000625
5	Ravindranath Taigore Ward-28	26079176	124755180	ABHIRAM DAHERIYA	Shahkari Bank/Cooperative Bank (Ccb-Pathkheda)	CBIN0MPDCAC	'650014099270
6	Mathar Dev Maharaj Ward-1	28732477	135625123	AINUBAI	UNION BANK OF INDIA (Satpura (Sarni))	UBIN0532606	'326002031005075
7	Sant Kabir Das Ward-11	34644056	160188308	AJU KHAN	STATE BANK OF INDIA (Sarni)	SBIN0006676	'10921246773
8	Lalbhadr Shastri Ward-24	24028781	116361229	ALOKHI BHUMARKAR	STATE BANK OF INDIA (Pathakhera)	SBIN0003957	'10913675984
9	Tilak Ward-10	26732924	127450397	AMAL BADHAI	UNION BANK OF INDIA (Satpura (Sarni))	UBIN0532606	'326002011024687
10	Tilak Ward-10	34580877	159933580	AMAL MALAKAR	UNION BANK OF INDIA (Satpura (Sarni))	UBIN0532606	'326002030053125
11	Ravindranath Taigore Ward-28	36552666	166400925	AMINA BEE	STATE BANK OF INDIA (Pathakhera)	SBIN0003957	'10913678805
12	Tirupati Balaji Ward-12	30735849	166309394	AMRATLAL	STATE BANK OF INDIA (Sarni)	SBIN0006676	'10316451005
13	Sunil Gavaskar Ward-5	26747966	127508923	AMRU PAL	UNION BANK OF INDIA (Satpura (Sarni))	UBIN0532606	'326002031005077
14	Indira Gandhi Ward-21	23389477	113781175	ANAND RAV PATILE	STATE BANK OF INDIA (Pathakhera)	SBIN0003957	'34639272717
15	Maharana Pratap Ward-17	34721342	160521784	ANJANI SADAN	Shahkari Bank/Cooperative Bank (Ccb-Pathkheda)	CBIN0MPDCAC	'650014095764
16	Chandrashekar Ward-16	30801255	144399529	ANKALURAM YADAV	STATE BANK OF INDIA (Pathakhera)	SBIN0003957	'32650471813
17	Tilak Ward-10	34645178	160192919	ANNDEE	UNION BANK OF INDIA (Satpura (Sarni))	UBIN0532606	'326002030057002
18	Gajanan Ward-6	24695610	119043052	ANNULAL BIHARE	STATE BANK OF INDIA (Sarni)	SBIN0006676	'10921241583
19	Lalbhadr Shastri Ward-24	36531060	116237637	ANUSAYA BHONDA	STATE BANK OF INDIA (Pathakhera)	SBIN0003957	'10913787235
20	Chatrapati Shivaji Ward-25	34782556	160766753	ANUSUYA MANSHARAM	Shahkari Bank/Cooperative Bank (Ccb-Pathkheda)	CBIN0MPDCAC	'650014096177
21	Sardarballabh Bhai Patel Ward-20	36601401	166626129	ANVARI KHATUN	STATE BANK OF INDIA (Pathakhera)	SBIN0003957	'34491262588
22	Tilak Ward-10	24898209	119869898	ARUNA MISTRI	UNION BANK OF INDIA (Satpura (Sarni))	UBIN0532606	'326002011025805
23	Tilak Ward-10	26598681	126906135	ARVIND DHALEE	STATE BANK OF INDIA (Sarni)	SBIN0006676	'30629988499
24	Tirupati Balaji Ward-12	26663565	127178097	ASATULLAH JABBAR KHAN	STATE BANK OF INDIA (Sarni)	SBIN0006676	'10921215097
25	Mahavir Swami Ward-36	34918733	161206169	ASHAVATI HANSRAJ	UNION BANK OF INDIA (Bagdona)	UBIN0563331	'326002011004502
26	Tilak Ward-10	36557446	166604342	ASHOK	UNION BANK OF INDIA (Satpura (Sarni))	UBIN0532606	'326002011030581
27	Swami Vivekanand Ward-26	21364058	105568578	AVEDESH GEEREE	STATE BANK OF INDIA (Pathakhera)	SBIN0003957	'10913689432
28	Tilak Ward-10	24925331	119985471	B K GHOPPE NAHAR	UNION BANK OF INDIA (Satpura (Sarni))	UBIN0532606	'326002011025547
29	Chatrapati Shivaji Ward-25	25235859	160771477	BABBU KHAN	UNION BANK OF INDIA (Bagdona)	UBIN0563331	'633302010004606
30	Chatrapati Shivaji Ward-25	28581124	134989665	BABBU PRAJAPATI	STATE BANK OF INDIA (Pathakhera)	SBIN0003957	'34206645558
31	Tilak Ward-10	24802718	119474522	BABU DAHARE	UNION BANK OF INDIA (Satpura (Sarni))	UBIN0532606	'326002010009912
32	Ravindranath Taigore Ward-28	34874696	161054464	BABU PAWAR TUKADAYA	Shahkari Bank/Cooperative Bank (Ccb-Pathkheda)	CBIN0MPDCAC	'650014094545
33	Chandrashekar Ward-16	25682860	199830654	BABULAL PANDOLE	STATE BANK OF INDIA (Pathakhera)	SBIN0003957	'35008516802
34	Chatrapati Shivaji Ward-25	20290255	101223717	BABULAL DHURVE	STATE BANK OF INDIA (Pathakhera)	SBIN0003957	'34174664631
35	Sanjay Gandhi Ward-33	34925778	161239197	BABUSINGH BENEESINGH	STATE BANK OF INDIA (Shobhapur)	SBIN0008073	'30931519446
36	Mathar Dev Maharaj Ward-1	26681503	127244505	BADHUJI ATULKAR	UNION BANK OF INDIA (Satpura (Sarni))	UBIN0532606	'326002011032923
37	Tilak Ward-10	26424537	126188220	BAIDHNATHA MANDAL	UNION BANK OF INDIA (Satpura (Sarni))	UBIN0532606	'326002031005042
38	Tilak Ward-10	34640604	160173897	BAJU MAJEE	STATE BANK OF INDIA (Sarni)	SBIN0006676	'30664320104
39	Indira Gandhi Ward-21	23307933	113447375	BALAKRAM	STATE BANK OF INDIA (Pathakhera)	SBIN0003957	'34585309383
40	Mahatma Gandhi Ward-19	26203228	125273531	BALEERAM SONVANE	UNION BANK OF INDIA (Satpura (Sarni))	UBIN0532606	'326002011001838
41	Indira Gandhi Ward-21	24974790	120183476	BALKISHAN JAIN	BANK OF INDIA (BOI BAGDONA (SARNI))	BKID0009584	'958410110002323
42	Indira Gandhi Ward-21	24944957	120062315	BALRAM BANDARE	STATE BANK OF INDIA (Pathakhera)	SBIN0003957	'34491261426
43	Tirupati Balaji Ward-12	26524607	126591101	BASANT NO	UNION BANK OF INDIA (Satpura (Sarni))	UBIN0532606	'326002011032727
44	Gajanan Ward-6	24671849	171727098	BASANTI SHIVPAL	STATE BANK OF INDIA (Sarni)	SBIN0006676	'32769898728
45	Lalbhadr Shastri Ward-24	25958155	124273720	BASANTI BAI	Shahkari Bank/Cooperative Bank (Ccb-Pathkheda)	CBIN0MPDCAC	'650014096778
46	Dr. Radhakrishnan Ward-2	28129528	132259362	BASHIR KHAN	CENTRAL BANK OF INDIA (Cbi Sarni)	CBIN0284406	'3393837039
47	Mathar Dev Maharaj Ward-1	44236221	130540984	BATASIYA BELE	STATE BANK OF INDIA (Sarni)	SBIN0006676	'10921171920
48	Tilak Ward-10	28725355	135594573	BATUL KURESHEE	UNION BANK OF INDIA (Satpura (Sarni))	UBIN0532606	'326002030056754
49	Mathar Dev Maharaj Ward-1	26720921	127660295	BAYA BAI DESHMUKH	UNION BANK OF INDIA (Satpura (Sarni))	UBIN0532606	'326002031005033
50	Tilak Ward-10	34618680	160088584	BHADDU CHOTU	STATE BANK OF INDIA (Sarni)	SBIN0006676	'10921172152
51	Tilak Ward-10	40234644	126695895	BHAGA	UNION BANK OF INDIA (Satpura (Sarni))	UBIN0532606	'326002030053222
52	Tilak Ward-10	27903560	132195110	BHAGAL SINGH	STATE BANK OF INDIA (Sarni)	SBIN0006676	'10921232136
53	Subhash Chandra Bos Ward-22	25713496	123233107	BHAGARATI NO	STATE BANK OF INDIA (Pathakhera)	SBIN0003957	'35402667707

54	Sunil Gavaskar Ward-5	22387294	109689037	BHAGCHAD	STATE BANK OF INDIA (Sarni)	SBIN0006676	'10921236538	275
55	Subhash Chandra Bos Ward-22	34761930	160687665	BHAGILAL DAMADRIYA	Shahkari Bank/Cooperative Bank (Ccb-Pathkheda)	CBIN0MPDCAC	'650014097320	275
56	Dr. Radhakrishnan Ward-2	31680351	160370737	BHAGRATHI BAGHMARE	STATE BANK OF INDIA (Sarni)	SBIN0006676	'10921172312	500
57	Gajanan Ward-6	25113450	120824720	BHAGRATI KHATARKAR	STATE BANK OF INDIA (Sarni)	SBIN0006676	'10921212993	275
58	Mahatma Phule Ward-31	29303894	138007336	BHAGRATI BAVSE	STATE BANK OF INDIA (Shobhapur)	SBIN0008073	'30721990448	200
59	Tilak Ward-10	24058982	116482131	BHAGRATI PAL	UNION BANK OF INDIA (Satpura (Sarni))	UBIN0532606	'326002011023794	275
60	Mahavir Swami Ward-36	39764689	100546895	BHAGVATI	UNION BANK OF INDIA (Bagdona)	UBIN0563331	'633302030000006	200
61	Tilak Ward-10	25077830	120597938	BHAIYALAL	UNION BANK OF INDIA (Satpura (Sarni))	UBIN0532606	'326002031005070	500
62	Tilak Ward-10	26342402	125855667	BHAIYALAL	UNION BANK OF INDIA (Satpura (Sarni))	UBIN0532606	'326002010005011	275
63	Dr. Jakir Husain Ward-4	27312629	129988842	BHAIYALAL MALVI	UNION BANK OF INDIA (Satpura (Sarni))	UBIN0532606	'326002031005531	275
64	Sant Ravi Das Ward-23	27565832	130843336	BHANGI CHAUHAN	STATE BANK OF INDIA (Pathakhera)	SBIN0003957	'10913763348	275
65	Tilak Ward-10	24878544	119785917	BHEM VISHWAS	STATE BANK OF INDIA (Sarni)	SBIN0006676	'30688422530	275
66	Rajeev Gandhi Ward-32	29570032	139136135	BHIHARI LAL SONI	UNION BANK OF INDIA (Bagdona)	UBIN0563331	'633302010001365	275
67	Dr. Bhemrao Ambedkar Ward-15	34720440	160517638	BHIKHURAM PARDESHI	Shahkari Bank/Cooperative Bank (Ccb-Pathkheda)	CBIN0MPDCAC	'650014097535	275
68	Dr. Radhakrishnan Ward-2	27149381	129157755	BHIMRAO BACHHLE	UNION BANK OF INDIA (Satpura (Sarni))	UBIN0532606	'326002010056966	275
69	Tilak Ward-10	36416486	165906772	BHUDHAR	UNION BANK OF INDIA (Satpura (Sarni))	UBIN0532606	'326002011028987	200
70	Dr. Radhakrishnan Ward-2	36404898	165827663	BHURA	UNION BANK OF INDIA (Satpura (Sarni))	UBIN0532606	'326002010009890	275
71	Chatrapati Shivaji Ward-25	34819156	160883704	BHUREE LAXMAN	Shahkari Bank/Cooperative Bank (Ccb-Pathkheda)	CBIN0MPDCAC	'650014094394	200
72	Tilak Ward-10	34642874	160183294	BINDIBAI NIRAFARE	UNION BANK OF INDIA (Satpura (Sarni))	UBIN0532606	'326002030053203	275
73	Jayprakash Narayan Ward-35	34922388	161223620	BINDRA SONEKAR	STATE BANK OF INDIA (Shobhapur)	SBIN0008073	'30455017059	200
74	Dr. Rajendra Prasad Ward-27	34866798	161040138	BISAN ANTRAM	STATE BANK OF INDIA (Pathakhera)	SBIN0003957	'34761490610	275
75	Dr. Rajendra Prasad Ward-27	24365734	117710082	BISAN PIPERDE	Shahkari Bank/Cooperative Bank (Ccb-Pathkheda)	CBIN0MPDCAC	'650014099474	275
76	Goutam Budh Ward-13	38631955	174791569	BISAN SUBAT	STATE BANK OF INDIA (Sarni)	SBIN0006676	'31895529998	200
77	Veer Vishnu Gond ward-30	30116200	141503933	BISHRAM PRASAD DEHERIYA	STATE BANK OF INDIA (Shobhapur)	SBIN0008073	'11219546927	200
78	Swami Vivekanand Ward-26	23438323	113989796	BRAJALAL DEHARIYA	STATE BANK OF INDIA (Pathakhera)	SBIN0003957	'33587863179	200
79	Sant Guru Nanak Ward-18	20628048	102601819	BRAJAL SHRIVASTAVA	STATE BANK OF INDIA (Pathakhera)	SBIN0003957	'10913722641	200
80	Dr. Rajendra Prasad Ward-27	24369431	177740207	BUDDHU PASWAN	STATE BANK OF INDIA (Pathakhera)	SBIN0003957	'10913760450	500
81	Sunil Gavaskar Ward-5	36660406	166932931	BUDHIYA BAI	STATE BANK OF INDIA (Sarni)	SBIN0006676	'10921215654	200
82	Tirupati Balaji Ward-12	27188291	129316162	BUDIYA DHURVE	UNION BANK OF INDIA (Satpura (Sarni))	UBIN0532606	'326002030056995	500
83	Indira Gandhi Ward-21	27600851	130980799	CAMPA SONPUR	STATE BANK OF INDIA (Pathakhera)	SBIN0003957	'10913765460	500
84	Tilak Ward-10	25088250	120642247	CHAIRUYA	UNION BANK OF INDIA (Satpura (Sarni))	UBIN0532606	'326002010057877	275
85	Tilak Ward-10	26342402	125862370	CHANDA	UNION BANK OF INDIA (Satpura (Sarni))	UBIN0532606	'326002031005115	275
86	Mathar Dev Maharaj Ward-1	28731025	135621132	CHANDRA BAI SAHU	UNION BANK OF INDIA (Satpura (Sarni))	UBIN0532606	'326002010056974	500
87	Lalbadur Shastri Ward-24	36471455	166168541	CHETRAM BHADE	Shahkari Bank/Cooperative Bank (Ccb-Pathkheda)	CBIN0MPDCAC	'650014020016	200
88	Subhash Chandra Bos Ward-22	36527676	166459048	CHHITWA PRAJAPATI	CENTRAL BANK OF INDIA (Cbi Sarni)	CBIN0284406	'3375246639	275
89	Tilak Ward-10	36535478	167452844	CHHOTELAL	UNION BANK OF INDIA (Satpura (Sarni))	UBIN0532606	'326002010006011	200
90	Indira Gandhi Ward-21	34750121	160650653	CHINDHI BAI RANGLAL	Shahkari Bank/Cooperative Bank (Ccb-Pathkheda)	CBIN0MPDCAC	'650014096133	275
91	Sunil Gavaskar Ward-5	36650010	167100794	CHINDHYA NO	STATE BANK OF INDIA (Sarni)	SBIN0006676	'34283575315	200
92	Mahatma Gandhi Ward-19	34730936	160566509	CHINDHYA	STATE BANK OF INDIA (Pathakhera)	SBIN0003957	'10913737454	500
93	Tilak Ward-10	24058982	160210478	CHINDU	UNION BANK OF INDIA (Satpura (Sarni))	UBIN0532606	'326002010053204	275
94	Sant Guru Nanak Ward-18	20539888	160522971	CHINDYA GONDU	Shahkari Bank/Cooperative Bank (Ccb-Pathkheda)	CBIN0MPDCAC	'650014098186	275
95	Tilak Ward-10	34622662	160102239	DALPAT	STATE BANK OF INDIA (Sarni)	SBIN0006676	'10921175890	275
96	Ravindranath Taigore Ward-28	40337594	181477763	DARBARILAL YADAV	Shahkari Bank/Cooperative Bank (Ccb-Pathkheda)	CBIN0MPDCAC	'650014095061	275
97	Mathar Dev Maharaj Ward-1	28921895	136417591	DAROGA YADAV	STATE BANK OF INDIA (Sarni)	SBIN0006676	'10921206503	200
98	Ravindranath Taigore Ward-28	36554611	166452501	DARSHAN	Shahkari Bank/Cooperative Bank (Ccb-Pathkheda)	CBIN0MPDCAC	'000650014099281	275
99	Indira Gandhi Ward-21	23448187	114027076	DEBURAM SAHU	BANK OF INDIA (BOI BAGDONA (SARNI))	BKID0009584	'958410110002527	200
100	Swami Vivekanand Ward-26	34702731	160442555	DEENU SUKYA	STATE BANK OF INDIA (Pathakhera)	SBIN0003957	'10913683338	275
101	Maharani Laxmi Bai Ward-3	24933622	120014442	DEE PCHAND RATHORE	CENTRAL BANK OF INDIA (Cbi Sarni)	CBIN0284406	'3391879504	275
102	Lalbadur Shastri Ward-24	25963038	124266746	DEVANA PATHEKAR	STATE BANK OF INDIA (Pathakhera)	SBIN0003957	'33914644230	275
103	Gajanan Ward-6	34604856	169724156	DEVKA BAI	STATE BANK OF INDIA (Sarni)	SBIN0006676	'10921717296	275
104	Sant Ravi Das Ward-23	23790331	115420652	DEVNA BARANGE	Shahkari Bank/Cooperative Bank (Ccb-Sarni)	CBIN0MPDCAC	'000650014096111	500
105	Sardarballabh Bhai Patel Ward-20	30366341	142916530	DHANARAM RUPCHAND	STATE BANK OF INDIA (Pathakhera)	SBIN0003957	'34585307954	275
106	Sardarballabh Bhai Patel Ward-20	34687775	160374148	DHANNU CHANGA	STATE BANK OF INDIA (Pathakhera)	SBIN0003957	'10913686011	275
107	Mahatma Phule Ward-31	36452229	166119341	DHANRAJ MALVIYA	STATE BANK OF INDIA (Shobhapur)	SBIN0008073	'34257523242	200
108	Tilak Ward-10	34581875	159937432	DHENRAJ TANBA	UNION BANK OF INDIA (Satpura (Sarni))	UBIN0532606	'326002011022130	500
109	Tilak Ward-10	34621181	160095657	DHUKHTA KANNU	STATE BANK OF INDIA (Sarni)	SBIN0006676	'10921179179	275
110	Sant Ravi Das Ward-23	24572246	118550898	DHURPATI	STATE BANK OF INDIA (Pathakhera)	SBIN0003957	'10913766699	275
111	Chandrashekhar Ward-16	26749805	127515447	DILAWAR KHAN	Shahkari Bank/Cooperative Bank (Ccb-Pathkheda)	CBIN0MPDCAC	'650014097375	275
112	Tilak Ward-10	36546739	166458135	DINBANDHU MANDAL	UNION BANK OF INDIA (Satpura (Sarni))	UBIN0532606	'326002011040072	200
113	Maharani Laxmi Bai Ward-3	30428747	142825370	DINESH SHUKLA	UNION BANK OF INDIA (Satpura (Sarni))	UBIN0532606	'326002031005571	275
114	Mahatma Gandhi Ward-19	23605871	114672093	DOMAJI BHUMARKAR	STATE BANK OF INDIA (Pathakhera)	SBIN0003957	'34874759889	275
115	Sardar Bhagat Sing Ward-29	34860147	161020458	DOMAJI DHUSIYA	Shahkari Bank/Cooperative Bank (Ccb-Pathkheda)	CBIN0MPDCAC	'650014098040	275
116	Sunil Gavaskar Ward-5	24879057	119790487	DULARI NO	UNION BANK OF INDIA (Satpura (Sarni))	UBIN0532606	'326002010009683	200

117	Rajeev Gandhi Ward-32	22893196	111757927	DURGA MALVI	STATE BANK OF INDIA (Shobhapur)	SBIN0008073	'34523455907	200
118	Dr. Jakir Husain Ward-4	29756022	192973260	EKMI CHOUHAN	UNION BANK OF INDIA (Satpura (Sarni))	UBIN0532606	'326002031005110	275
119	Indira Gandhi Ward-21	23449437	114033559	FATARAYA DARGARA	STATE BANK OF INDIA (Pathakhera)	SBIN0003957	'34290188633	500
120	Mahavir Swami Ward-36	43925608	197254800	FIRATURAM BHARTI	UNION BANK OF INDIA (Bagdona)	UBIN0563331	'633302010004485	200
121	Tilak Ward-10	36546277	166453074	FULLABAI	STATE BANK OF INDIA (Pathakhera)	SBIN0003957	'10921232997	275
122	Subhash Chandra Bos Ward-22	34767210	160703926	FULVANTI JHABBU	Shahkari Bank/Cooperative Bank (Ccb-Pathkheda)	CBIN0MPDCAC	'650014099145	275
123	Indira Gandhi Ward-21	34748863	160644781	FULWATI RAMU	Shahkari Bank/Cooperative Bank (Ccb-Pathkheda)	CBIN0MPDCAC	'650014097488	275
124	Tilak Ward-10	25317974	121583672	FUSALI	UNION BANK OF INDIA (Satpura (Sarni))	UBIN0532606	'326002010056496	200
125	Tilak Ward-10	34583002	159941693	GAHO VISNU	UNION BANK OF INDIA (Satpura (Sarni))	UBIN0532606	'326002010057450	275
126	Sunil Gavaskar Ward-5	25578606	122675666	GAJEE IGALE	UNION BANK OF INDIA (Satpura (Sarni))	UBIN0532606	'326002010056963	500
127	Mahatma Phule Ward-31	30540533	143298158	GANESH RAMBACHAN	STATE BANK OF INDIA (Shobhapur)	SBIN0008073	'11219551518	275
128	Subhash Chandra Bos Ward-22	37767439	171732919	GANGA BHIMARAV	STATE BANK OF INDIA (Sarni)	SBIN0006676	'10921179816	500
129	Mahatma Gandhi Ward-19	23767594	115319950	GANGA THAKUR	STATE BANK OF INDIA (Pathakhera)	SBIN0003957	'10913768960	200
130	Tilak Ward-10	34581577	159936258	GANGA SARKAR	UNION BANK OF INDIA (Satpura (Sarni))	UBIN0532606	'326002010053197	275
131	Tilak Ward-10	30001611	141012109	GANGABAI	UNION BANK OF INDIA (Satpura (Sarni))	UBIN0532606	'326002030057001	500
132	Maharani Laxmi Bai Ward-3	20029967	160171471	GANGABAI SAAHU	STATE BANK OF INDIA (Sarni)	SBIN0006676	'10921229258	500
133	Swami Vivekanand Ward-26	27597316	130967363	GANGABAI MORLE	STATE BANK OF INDIA (Pathakhera)	SBIN0003957	'10913704610	500
134	Mahatma Gandhi Ward-19	23507434	114271099	GANPATI KHATARKER	Shahkari Bank/Cooperative Bank (Ccb-Pathkheda)	CBIN0MPDCAC	'194000015688	200
135	Rajeev Gandhi Ward-32	27933374	186649898	GARIBA PANDOLE	STATE BANK OF INDIA (Shobhapur)	SBIN0008073	'33869959577	275
136	Subhash Chandra Bos Ward-22	34696706	160414592	GAYARASHI BHAIYALAL	STATE BANK OF INDIA (Pathakhera)	SBIN0003957	'10913691247	500
137	Tilak Ward-10	34645542	165468990	GEETA	UNION BANK OF INDIA (Satpura (Sarni))	UBIN0532606	'326002030053121	275
138	Tilak Ward-10	26389364	126042876	GEETA MANDAL	UNION BANK OF INDIA (Satpura (Sarni))	UBIN0532606	'326002010052308	200
139	Indira Gandhi Ward-21	34749229	160646649	GENDABAI BHAIYALAL	Shahkari Bank/Cooperative Bank (Ccb-Pathkheda)	CBIN0MPDCAC	'650014098391	275
140	Sunil Gavaskar Ward-5	34600485	160018014	GENDRAO KODIYA	STATE BANK OF INDIA (Sarni)	SBIN0006676	'10921241844	275
141	Mahatma Phule Ward-31	29314921	166160837	GHANSYAM KAPSE	STATE BANK OF INDIA (Shobhapur)	SBIN0008073	'34139293474	200
142	Dr. Rajendra Prasad Ward-27	24346958	117636533	GHASITAN VARMA	STATE BANK OF INDIA (Pathakhera)	SBIN0003957	'10913689249	275
143	Chatrapati Shivaji Ward-25	20272963	101179037	GHUDABAI MOHABE	STATE BANK OF INDIA (Pathakhera)	SBIN0003957	'10913737307	275
144	Tirupati Balaji Ward-12	35148479	162050623	GHUDAN MOHANLAL	UNION BANK OF INDIA (Satpura (Sarni))	UBIN0532606	'326002011038792	500
145	Sardar Bhagat Sing Ward-29	34859884	161019735	GIRDHE JHUMAN	Shahkari Bank/Cooperative Bank (Ccb-Pathkheda)	CBIN0MPDCAC	'650014020243	275
146	Swami Vivekanand Ward-26	21933928	107861540	GIRIJA NAGDE	Shahkari Bank/Cooperative Bank (Ccb-Sarni)	CBIN0MPDCAC	'650014038185	200
147	Tilak Ward-10	26424537	126188959	GIRIWALA MANDAL	UNION BANK OF INDIA (Satpura (Sarni))	UBIN0532606	'326002031005067	275
148	Tilak Ward-10	36557476	166598501	GITA BAI	UNION BANK OF INDIA (Satpura (Sarni))	UBIN0532606	'326002011021788	275
149	Sardarballabh Bhai Patel Ward-20	34748371	160642639	GOKUL PRASAD CHANDEL	STATE BANK OF INDIA (Pathakhera)	SBIN0003957	'35214480382	275
150	Tilak Ward-10	36557476	200323567	GORANG PAL	UNION BANK OF INDIA (Satpura (Sarni))	UBIN0532606	'326002011040009	500
151	Sardarballabh Bhai Patel Ward-20	24977272	120194428	GORELAL	Shahkari Bank/Cooperative Bank (Ccb-Pathkheda)	CBIN0MPDCAC	'650014099768	275
152	Mathar Dev Maharaj Ward-1	29579295	139178151	GOSI	UNION BANK OF INDIA (Satpura (Sarni))	UBIN0532606	'326002030057018	500
153	Chandrashekhar Ward-16	44602857	137717186	GOVERDHAN KUSVAHA	STATE BANK OF INDIA (Pathakhera)	SBIN0003957	'34912984951	200
154	Jayprakash Narayan Ward-35	29355985	165661498	GOVIND	STATE BANK OF INDIA (Shobhapur)	SBIN0008073	'11219553059	275
155	Maharani Laxmi Bai Ward-3	38695982	174987613	GOVIND PRASAD ATHANKAR	STATE BANK OF INDIA (Sarni)	SBIN0006676	'10921241038	200
156	Subhash Chandra Bos Ward-22	25713496	123226913	GOVINDRAM JHARKHANDÉ	STATE BANK OF INDIA (Pathakhera)	SBIN0003957	'35402657846	275
157	Subhash Chandra Bos Ward-22	34764829	160695826	GOVINDRAO BAJIRAO	Shahkari Bank/Cooperative Bank (Ccb-Pathkheda)	CBIN0MPDCAC	'650014097647	275
158	Gajanan Ward-6	34587676	159989480	GOVINDRAV	UNION BANK OF INDIA (Satpura (Sarni))	UBIN0532606	'326002011029807	275
159	Chatrapati Shivaji Ward-25	26519236	126571976	GULAB GAYAKVAD	Shahkari Bank/Cooperative Bank (Ccb-Pathkheda)	CBIN0MPDCAC	'650014099167	2200
160	Chatrapati Shivaji Ward-25	36363649	165603938	GULAB DONGRE	STATE BANK OF INDIA (Pathakhera)	SBIN0003957	'34396277638	275
161	Dr. Jakir Husain Ward-4	26956769	128368129	GULABARAV KHANDAGRE	UNION BANK OF INDIA (Satpura (Sarni))	UBIN0532606	'326002011033312	200
162	Lalbahadur Shastri Ward-24	23920912	115926505	GULABRAO JHARKHANDÉ	BANK OF INDIA (BOI BAGDONA (SARNI))	BKID0009584	'95841010002342	275
163	Tilak Ward-10	34642874	129701818	GULABRAV NIRAFARE	UNION BANK OF INDIA (Satpura (Sarni))	UBIN0532606	'326002030053189	500
164	Goutam Budh Ward-13	36566778	166527960	GULBA BAI GADANRE	STATE BANK OF INDIA (Sarni)	SBIN0006676	'10921181600	275
165	Tirupati Balaji Ward-12	26460040	126331633	GULKHANAM	UNION BANK OF INDIA (Satpura (Sarni))	UBIN0532606	'326002010057112	500
166	Sunil Gavaskar Ward-5	36660468	167496453	GULSHA	STATE BANK OF INDIA (Sarni)	SBIN0006676	'10921181622	275
167	Subhash Chandra Bos Ward-22	28204715	133437021	GUNABAI JHARBADE	STATE BANK OF INDIA (Pathakhera)	SBIN0003957	'10913690673	275
168	Tirupati Balaji Ward-12	34585384	159951438	GUNIBAI	UNION BANK OF INDIA (Satpura (Sarni))	UBIN0532606	'326002030053168	500
169	Tilak Ward-10	34583504	159943933	GUNNU SUKKU	UNION BANK OF INDIA (Satpura (Sarni))	UBIN0532606	'326002031005119	275
170	Subhash Chandra Bos Ward-22	36473443	166359665	GUNTABAI PRAJAPATI	STATE BANK OF INDIA (Pathakhera)	SBIN0003957	'33723567225	200
171	Sanjay Gandhi Ward-33	26172933	125149701	GURUCHARAN SINGH	UNION BANK OF INDIA (Bagdona)	UBIN0563331	'326002011022073	275
172	Mahatma Gandhi Ward-19	26161541	125102705	GURUDAYAL SINGH	UNION BANK OF INDIA (Satpura (Sarni))	UBIN0532606	'326002011003406	200
173	Lalbahadur Shastri Ward-24	36547980	122567021	GYARASU SIMAIYA	STATE BANK OF INDIA (Pathakhera)	SBIN0003957	'30173528166	275
174	Tilak Ward-10	24921878	119965427	HAJARI LAL MANDAL	UNION BANK OF INDIA (Satpura (Sarni))	UBIN0532606	'326002011035990	200
175	Sardarballabh Bhai Patel Ward-20	34748516	160643549	HARICHAND DHONDIYA	Shahkari Bank/Cooperative Bank (Ccb-Pathkheda)	CBIN0MPDCAC	'650014097829	275
176	Tilak Ward-10	30001484	141011824	HARIDAS SARDAR	UNION BANK OF INDIA (Satpura (Sarni))	UBIN0532606	'326002011030143	275
177	Mathar Dev Maharaj Ward-	29521020	138927931	HARIRAM MALVIYA	UNION BANK OF INDIA (Satpura (Sarni))	UBIN0532606	'326002010003027	275

	1							
178	Sunil Gavaskar Ward-5	36660352	119608172	HARIRAM	STATE BANK OF INDIA (Sarni)	SBIN0006676	*10921182092	500
179	Gajanan Ward-6	43363581	194785414	HARISCHANDRA AHUJA	UNION BANK OF INDIA (Satpura (Sarni))	UBIN0532606	*326002011040244	500
180	Sant Ravi Das Ward-23	23790331	115418848	HIRAJI BARANGE	Shahkari Bank/Cooperative Bank (Ccb-Pathkheda)	CBIN0MPDCAC	*650014096100	500
181	Mathar Dev Maharaj Ward-1	21534833	106267031	HRIRAM BGHELKAR	UNION BANK OF INDIA (Satpura (Sarni))	UBIN0532606	*326002030053177	500
182	Swami Vivekanand Ward-26	34783796	160778671	IMRAT LAL PREMLAL	Shahkari Bank/Cooperative Bank (Ccb-Pathkheda)	CBIN0MPDCAC	*650014096122	275
183	Tilak Ward-10	25078892	120603447	INDAL	UNION BANK OF INDIA (Satpura (Sarni))	UBIN0532606	*326002011026930	275
184	Subhash Chandra Bos Ward-22	30367661	142566825	INDAL SINGH RAGHUVANSHI	UNION BANK OF INDIA (Satpura (Sarni))	UBIN0532606	*633302010005400	200
185	Tirupati Balaji Ward-12	30734972	166308863	INDALSING	UNION BANK OF INDIA (Satpura (Sarni))	UBIN0532606	*326002011041559	200
186	Subhash Chandra Bos Ward-22	36431703	130511254	INDIRA VARMA	Shahkari Bank/Cooperative Bank (Ccb-Pathkheda)	CBIN0MPDCAC	*650014095979	500
187	Chatrapati Shivaji Ward-25	20281575	101187355	INDRAPAL BAVARIYA	STATE BANK OF INDIA (Pathakhera)	SBIN0003957	*34206646652	200
188	Indira Gandhi Ward-21	34758024	108733291	INDRAPAL BAVARIYA	STATE BANK OF INDIA (Pathakhera)	SBIN0003957	*10913692831	200
189	Maharana Pratap Ward-17	20626991	102597484	ISHRAIL ANSARI	STATE BANK OF INDIA (Pathakhera)	SBIN0003957	*34639274124	275
190	Dr. Bhhemrao Ambedkar Ward-15	25797411	123580719	JAGADESHCHANDRA KOUSHIK	STATE BANK OF INDIA (Pathakhera)	SBIN0003957	*35008517045	275
191	Veer Vishnu Gond ward-30	29601933	139274128	JAGARNIYA VARMA	STATE BANK OF INDIA (Shobhapur)	SBIN0008073	*34523454743	200
192	Subhash Chandra Bos Ward-22	29788270	140088724	JAGESHWAR THAKUR	STATE BANK OF INDIA (Pathakhera)	SBIN0003957	*10913730209	200
193	Maharana Pratap Ward-17	20626991	102598177	JAHIDA BEE ANSARI	Shahkari Bank/Cooperative Bank (Ccb-Pathkheda)	CBIN0MPDCAC	*19400042930	200
194	Tilak Ward-10	26791499	127686528	JAHNAK	UNION BANK OF INDIA (Satpura (Sarni))	UBIN0532606	*326002011028928	275
195	Chatrapati Shivaji Ward-25	25187126	121049198	JALIL KHAN	STATE BANK OF INDIA (Pathakhera)	SBIN0003957	*35724495752	275
196	Swami Vivekanand Ward-26	34825471	160900497	JAMANA PACHHU	Shahkari Bank/Cooperative Bank (Ccb-Pathkheda)	CBIN0MPDCAC	*650014094556	200
197	Mahavir Swami Ward-36	22517474	110230164	JAMELA BANO	STATE BANK OF INDIA (Shobhapur)	SBIN0008073	*30470684296	200
198	Tilak Ward-10	34585261	159950981	JAMILUDDIN	UNION BANK OF INDIA (Satpura (Sarni))	UBIN0532606	*326002010053147	275
199	Tilak Ward-10	34622423	160100600	JANESHWAR	STATE BANK OF INDIA (Sarni)	SBIN0006676	*10921182706	275
200	Tirupati Balaji Ward-12	21348722	105512995	JANI DEVI	UNION BANK OF INDIA (Satpura (Sarni))	UBIN0532606	*326002031005132	275
201	Dr. Radhakrishnan Ward-2	30819305	165394932	JANKI BAI	STATE BANK OF INDIA (Sarni)	SBIN0006676	*10921183379	500
202	Sant Guru Nanak Ward-18	34684087	164620650	JARINA AZIAZ	UNION BANK OF INDIA (Satpura (Sarni))	UBIN0532606	*326002031005188	275
203	Rani Durgavati Ward-34	34924272	161238045	JAYVANTI BALAKRAM	STATE BANK OF INDIA (Shobhapur)	SBIN0008073	*11219556469	275
204	Tilak Ward-10	34581712	159936916	JEETEN RAM	UNION BANK OF INDIA (Satpura (Sarni))	UBIN0532606	*326002010053223	275
205	Sardarballabh Bhai Patel Ward-20	34748135	160641529	JETUN PANCHHI	Shahkari Bank/Cooperative Bank (Ccb-Pathkheda)	CBIN0MPDCAC	*650014096042	275
206	Subhash Chandra Bos Ward-22	34767210	160703307	JHABBU PRAJAPATI	Shahkari Bank/Cooperative Bank (Ccb-Pathkheda)	CBIN0MPDCAC	*000650014096439	275
207	Tilak Ward-10	26791499	127701688	JHANKO	UNION BANK OF INDIA (Satpura (Sarni))	UBIN0532606	*326002011028929	275
208	Maharani Laxmi Bai Ward-3	36445008	166172894	JHIGRIYA KAHAR	STATE BANK OF INDIA (Sarni)	SBIN0006676	*10921183710	500
209	Mathar Dev Maharaj Ward-1	26720291	127403545	JHINGRIYA DESHMUKH	UNION BANK OF INDIA (Satpura (Sarni))	UBIN0532606	*326002031005555	200
210	Rajeev Gandhi Ward-32	29999930	141005288	JITENDRA	STATE BANK OF INDIA (Shobhapur)	SBIN0008073	*11219557189	500
211	Tilak Ward-10	26742526	127488001	JYALAL	UNION BANK OF INDIA (Satpura (Sarni))	UBIN0532606	*326002031005128	275
212	Mahavir Swami Ward-36	34918520	161205283	JUGANI BAI MANGALCHANDRA	UNION BANK OF INDIA (Bagdona)	UBIN0563331	*326002031005016	275
213	Lalbahdur Shastri Ward-24	34781948	160763590	JYA KASHIRAM	Shahkari Bank/Cooperative Bank (Ccb-Pathkheda)	CBIN0MPDCAC	*650014096053	275
214	Sant Ravi Das Ward-23	23130909	112715818	KAILASH MALVIYA	STATE BANK OF INDIA (Pathakhera)	SBIN0003957	*10913774644	200
215	Subhash Chandra Bos Ward-22	34651030	160216454	KAILASH KALU	STATE BANK OF INDIA (Sarni)	SBIN0006676	*10921176394	275
216	Rajeev Gandhi Ward-32	39766940	178403092	KALA BAI PANDE	STATE BANK OF INDIA (Shobhapur)	SBIN0008073	*30411390488	275
217	Gajanan Ward-6	24695610	119052334	KALABAI BIHARE	STATE BANK OF INDIA (Sarni)	SBIN0006676	*31893885847	275
218	Tirupati Balaji Ward-12	26516229	166206530	KALABAI DHNARAM	UNION BANK OF INDIA (Satpura (Sarni))	UBIN0532606	*326002031005488	200
219	Indira Gandhi Ward-21	34749844	160649947	KALASHIYA LAKHAN	Shahkari Bank/Cooperative Bank (Ccb-Pathkheda)	CBIN0MPDCAC	*650014096019	275
220	Tilak Ward-10	27884859	132122133	KALIPAD	UNION BANK OF INDIA (Satpura (Sarni))	UBIN0532606	*326002031005097	275
221	Sant Kabir Das Ward-11	34643552	160186337	KALIPAD	STATE BANK OF INDIA (Sarni)	SBIN0006676	*10921191039	275
222	Chatrapati Shivaji Ward-25	34783484	160770881	KALIRAM BAJIRAM	Shahkari Bank/Cooperative Bank (Ccb-Pathkheda)	CBIN0MPDCAC	*650014098709	275
223	Swami Vivekanand Ward-26	21933928	107857360	KALYAAN SING NAGDE	Shahkari Bank/Cooperative Bank (Ccb-Sarni)	CBIN0MPDCAC	*000194000017379	275
224	Rajeev Gandhi Ward-32	34866062	161036880	KAMAL SINGH CHARAN SINGH	UNION BANK OF INDIA (Bagdona)	UBIN0563331	*326002011021907	275
225	Gajanan Ward-6	24644588	118843879	KAML RUSIYA	STATE BANK OF INDIA (Sarni)	SBIN0006676	*30712571994	275
226	Tilak Ward-10	31233193	146226356	KAMLA SAHU	UNION BANK OF INDIA (Satpura (Sarni))	UBIN0532606	*326002011028446	200
227	Mathar Dev Maharaj Ward-1	26681503	127246804	KAMLA ATULKAR	UNION BANK OF INDIA (Satpura (Sarni))	UBIN0532606	*326002010006367	200
228	Dr. Jakir Husain Ward-4	34570486	159891819	KAMLA	UNION BANK OF INDIA (Satpura (Sarni))	UBIN0532606	*326002010053206	275
229	Gajanan Ward-6	34639366	166581810	KAMLABAI	UNION BANK OF INDIA (Satpura (Sarni))	UBIN0532606	*326002011041825	200
230	Tilak Ward-10	36533678	166328778	KAMLABAI CHANDIKA	CENTRAL BANK OF INDIA (Cbi Sarni)	CBIN0284406	*3280574982	200
231	Tilak Ward-10	36565335	166587353	KAMLIYA	UNION BANK OF INDIA (Satpura (Sarni))	UBIN0532606	*326002030053209	200
232	Tilak Ward-10	36441345	166030739	KANTA	UNION BANK OF INDIA (Satpura (Sarni))	UBIN0532606	*326002030057626	200
233	Tirupati Balaji Ward-12	30735849	166309499	KANTA BAI HARSHULE	UNION BANK OF INDIA (Satpura (Sarni))	UBIN0532606	*326002011031645	275
234	Tilak Ward-10	25311219	121553142	KARTIK	UNION BANK OF INDIA (Satpura (Sarni))	UBIN0532606	*326002011023855	275
235	Lalbahdur Shastri Ward-24	36471705	166174237	KARU DESHMUKH	STATE BANK OF INDIA (Pathakhera)	SBIN0003957	*32417011037	200
236	Sant Guru Nanak Ward-18	22144834	108706018	KASDAN CHOKIKAR	STATE BANK OF INDIA (Pathakhera)	SBIN0003957	*30832471482	275
237	Sardarballabh Bhai Patel Ward-20	34748371	165615197	KASHI BAI CHANDEL	STATE BANK OF INDIA (Pathakhera)	SBIN0003957	*35214480188	275
238	Mahatma Phule Ward-31	36759703	167346006	KASHINATH BANDE	STATE BANK OF INDIA (Shobhapur)	SBIN0008073	*11219559175	200
239	Rajeev Gandhi Ward-32	39766940	178403004	KASHIRAM PANDE	STATE BANK OF INDIA (Shobhapur)	SBIN0008073	*33599161879	275
240	Lalbahdur Shastri Ward-24	34781948	160763919	KASHIRAM BENI	Shahkari Bank/Cooperative Bank (Ccb-	CBIN0MPDCAC	*650014099076	275

					Pathkheda)			
241	Dr. Jakir Husain Ward-4	27314937	129874413	KAUSHALYA VARATHE	UNION BANK OF INDIA (Satpura (Sarni))	UBIN0532606	'326002031005045	275
242	Sunil Gavaskar Ward-5	29728104	139837461	KAUSUBAI BARASKAR	STATE BANK OF INDIA (Sarni)	SBIN0006676	'10921241444	500
243	Tilak Ward-10	34640845	160174675	KESHAV MISTRI	STATE BANK OF INDIA (Sarni)	SBIN0006676	'10921217414	275
244	Mahatma Phule Ward-31	20206137	100870026	KESHAVRAV LOKHANDYE	UNION BANK OF INDIA (Satpura (Sarni))	UBIN0532606	'326002011001945	200
245	Tilak Ward-10	26718539	127393609	KHOKAN SHIVDHARAN	UNION BANK OF INDIA (Satpura (Sarni))	UBIN0532606	'326002011025468	500
246	Sant Guru Nanak Ward-18	39698364	178131728	KHOSI SAKRE	Shahkari Bank/Cooperative Bank (Ccb-Pathkheda)	CBIN0MPDCAC	'650014016464	200
247	Subhash Chandra Bos Ward-22	28204715	133435678	KHUSHU JHARBADE	STATE BANK OF INDIA (Pathakhera)	SBIN0003957	'35344320689	500
248	Tilak Ward-10	25089906	120648334	KHUSIRAM AAMJHARE	UNION BANK OF INDIA (Satpura (Sarni))	UBIN0532606	'326002010057834	275
249	Gajanan Ward-6	24644588	118850021	KIRAN RUSIYA	UNION BANK OF INDIA (Satpura (Sarni))	UBIN0532606	'326002031005534	200
250	Veer Vishnu Gond ward-30	34860459	161021185	KISAN JHAGDU	STATE BANK OF INDIA (Shobhapur)	SBIN0008073	'34206417452	275
251	Dr. Radhakrishnan Ward-2	31677710	148100930	KISAN ARSEA	STATE BANK OF INDIA (Sarni)	SBIN0006676	'10921242677	275
252	Sant Guru Nanak Ward-18	21610421	106566547	KISHAN GUPTA	Shahkari Bank/Cooperative Bank (Ccb-Pathkheda)	CBIN0MPDCAC	'650014095527	275
253	Sant Ravi Das Ward-23	20089527	100372176	KISHAN BACHHALE	STATE BANK OF INDIA (Pathakhera)	SBIN0003957	'10913783127	200
254	Tilak Ward-10	25088250	120643012	KISHANI	UNION BANK OF INDIA (Satpura (Sarni))	UBIN0532606	'326002011022985	275
255	Sunil Gavaskar Ward-5	34683249	160352881	KISHORI	UNION BANK OF INDIA (Satpura (Sarni))	UBIN0532606	'326002010051799	275
256	Mahatma Phule Ward-31	29606012	139302454	KISHORILAL MANNSE	STATE BANK OF INDIA (Shobhapur)	SBIN0008073	'11219560351	200
257	Maharani Laxmi Bai Ward-3	34596301	159998834	KISNA NARAYAN	STATE BANK OF INDIA (Sarni)	SBIN0006676	'10921253837	275
258	Lalbahadur Shastri Ward-24	28025810	132694258	KRASHNRAV SARATKAR	STATE BANK OF INDIA (Pathakhera)	SBIN0003957	'34407872366	275
259	Tilak Ward-10	26771676	127604613	KRISHANA MISHTRI	UNION BANK OF INDIA (Satpura (Sarni))	UBIN0532606	'326002031005098	275
260	Tilak Ward-10	36441856	166034183	KRISHNAPAD	STATE BANK OF INDIA (Sarni)	SBIN0006676	'10921204506	275
261	Tilak Ward-10	31250120	146298026	KUCHHCHU DEVI	STATE BANK OF INDIA (Sarni)	SBIN0006676	'10921242633	275
262	Mathar Dev Maharaj Ward-1	26676257	127232590	KUREISHA	UNION BANK OF INDIA (Satpura (Sarni))	UBIN0532606	'326002030057388	275
263	Ravindranath Taigore Ward-28	26079176	124756790	KUSSUM DAHERIYA	Shahkari Bank/Cooperative Bank (Ccb-Pathkheda)	CBIN0MPDCAC	'194000531704	200
264	Lalbahadur Shastri Ward-24	28034366	132729400	KUSUM PAWAR	STATE BANK OF INDIA (Pathakhera)	SBIN0003957	'35262310469	200
265	Dr. Radhakrishnan Ward-2	23740010	115208147	KUSUM BAI KHATARKAR	UNION BANK OF INDIA (Satpura (Sarni))	UBIN0532606	'326002010057068	275
266	Indira Gandhi Ward-21	34749461	160647767	KUSUMBAI DHUNDHRAV	Shahkari Bank/Cooperative Bank (Ccb-Pathkheda)	CBIN0MPDCAC	'650014096064	275
267	Mathar Dev Maharaj Ward-1	21534833	106268148	LAJO BAI BGHEKAR	UNION BANK OF INDIA (Satpura (Sarni))	UBIN0532606	'326002030053178	275
268	Sant Ravi Das Ward-23	23124189	112688958	LAKHAN GATHE	STATE BANK OF INDIA (Pathakhera)	SBIN0003957	'10913770322	275
269	Mathar Dev Maharaj Ward-1	36588068	166758310	LAKHANLAL JAWRE	UNION BANK OF INDIA (Satpura (Sarni))	UBIN0532606	'326002011032034	275
270	Dr. Radhakrishnan Ward-2	25574342	122643555	LAKHANLAL PRAJAPATI	STATE BANK OF INDIA (Sarni)	SBIN0006676	'34447307817	275
271	Ravindranath Taigore Ward-28	36531812	116922653	LAKHN VISHVKRMA	STATE BANK OF INDIA (Pathakhera)	SBIN0003957	'34585306778	200
272	Rani Durgavati Ward-34	29404430	138434785	LAKHU BAI MANKAR	STATE BANK OF INDIA (Shobhapur)	SBIN0008073	'11219562621	500
273	Swami Vivekanand Ward-26	34787477	160783619	LALAN KAMESHWER	Shahkari Bank/Cooperative Bank (Ccb-Pathkheda)	CBIN0MPDCAC	'650014097273	275
274	Tirupati Balaji Ward-12	21144275	104690330	LALITAA RATHOR	UNION BANK OF INDIA (Satpura (Sarni))	UBIN0532606	'326002011040236	275
275	Dr. Rajendra Prasad Ward-27	24365734	117710446	LAVANI PIPERDE	Shahkari Bank/Cooperative Bank (Ccb-Pathkheda)	CBIN0MPDCAC	'650014098629	275
276	Mahavir Swami Ward-36	34918257	161204335	LAXMAN SUKLU	UNION BANK OF INDIA (Bagdona)	UBIN0563331	'326002011026701	275
277	Dr. Jakir Husain Ward-4	30507443	143154643	LAXMAN BHUMA	STATE BANK OF INDIA (Sarni)	SBIN0006676	'10921188152	500
278	Mahatma Gandhi Ward-19	34874081	161052147	LAXMAN BAKSHU	STATE BANK OF INDIA (Pathakhera)	SBIN0003957	'35262309985	275
279	Chatrapati Shivaji Ward-25	20106652	100446307	LAXMAN RADHO BARDE	Shahkari Bank/Cooperative Bank (Ccb-Pathkheda)	CBIN0MPDCAC	'650014017208	275
280	Sardarbalabh Bhai Patel Ward-20	34747184	160637829	LAXMI GULAB	Shahkari Bank/Cooperative Bank (Ccb-Pathkheda)	CBIN0MPDCAC	'650014033105	275
281	Mathar Dev Maharaj Ward-1	36604843	166866900	LAXMI SHANKAR	UNION BANK OF INDIA (Satpura (Sarni))	UBIN0532606	'326002030057017	500
282	Tirupati Balaji Ward-12	35148479	175306906	LAXMI NAGALE	UNION BANK OF INDIA (Satpura (Sarni))	UBIN0532606	'326002030053149	500
283	Tilak Ward-10	25078892	120602794	LAXMI	UNION BANK OF INDIA (Satpura (Sarni))	UBIN0532606	'326002011029574	275
284	Ramkrishan Ward-7	30152204	165437501	LAXMINARAYAN SHAMALA	STATE BANK OF INDIA (Sarni)	SBIN0006676	'10921188209	200
285	Veer Vishnu Gond ward-30	39128611	176179628	LEELA LOKHANDE	STATE BANK OF INDIA (Shobhapur)	SBIN0008073	'34434124590	275
286	Sant Guru Nanak Ward-18	39404057	108716712	LEELA BAI	STATE BANK OF INDIA (Pathakhera)	SBIN0003957	'10913699597	500
287	Lalbahadur Shastri Ward-24	25424411	122019266	LEELADHAR SONI	STATE BANK OF INDIA (Pathakhera)	SBIN0003957	'31872538955	200
288	Mathar Dev Maharaj Ward-1	29517025	138912622	LILA	UNION BANK OF INDIA (Satpura (Sarni))	UBIN0532606	'326002011023355	200
289	Sant Ravi Das Ward-23	23826769	115556067	MADHU CHOURASE	STATE BANK OF INDIA (Pathakhera)	SBIN0003957	'10913787778	200
290	Subhash Chandra Bos Ward-22	36587082	128948250	MADHUKAR VADEKAR	STATE BANK OF INDIA (Pathakhera)	SBIN0003957	'35337125452	500
291	Dr. Radhakrishnan Ward-2	30826488	144500304	MADHUPRASAD RAGHUVANSI	UNION BANK OF INDIA (Satpura (Sarni))	UBIN0532606	'326002011032523	275
292	Dr. Rajendra Prasad Ward-27	34858156	161013703	MAHADEV GOGA	Shahkari Bank/Cooperative Bank (Ccb-Pathkheda)	CBIN0MPDCAC	'650014098765	275
293	Dr. Jakir Husain Ward-4	26921666	128231969	MAHADEV PATIL	UNION BANK OF INDIA (Satpura (Sarni))	UBIN0532606	'326002011040808	275
294	Sunil Gavaskar Ward-5	25795695	123571568	MAHADEV	STATE BANK OF INDIA (Sarni)	SBIN0006676	'10921243035	275
295	Maharani Laxmi Bai Ward-3	28200299	133418284	MAHAROO NISHA	STATE BANK OF INDIA (Sarni)	SBIN0006676	'34493191984	200
296	Tirupati Balaji Ward-12	26663565	127182058	MAHARUNABI KHAN	UNION BANK OF INDIA (Satpura (Sarni))	UBIN0532606	'326002031005483	275
297	Sardarbalabh Bhai Patel Ward-20	29778690	140046964	MAHENDRA KOUR	STATE BANK OF INDIA (Pathakhera)	SBIN0003957	'35173616353	200
298	Tirupati Balaji Ward-12	36466747	166162423	MAHESH CHOUHAN	UNION BANK OF INDIA (Satpura (Sarni))	UBIN0532606	'326002011040326	200
299	Sant Ravi Das Ward-23	23124189	112690465	MAHO GATHE	Shahkari Bank/Cooperative Bank (Ccb-Pathkheda)	CBIN0MPDCAC	'650014033773	200
300	Rajeev Gandhi Ward-32	20515889	102143844	MAINA PUNIYA	STATE BANK OF INDIA (Shobhapur)	SBIN0008073	'11219563567	275

301	Sunil Gavaskar Ward-5	24879057	119788223	MAKHANLAL	UNION BANK OF INDIA (Satpura (Sarni))	UBIN0532606	'326002011035813	275
302	Dr. Radhakrishnan Ward-2	31274589	146391087	MANGAL SAHU	UNION BANK OF INDIA (Satpura (Sarni))	UBIN0532606	'326002030056357	275
303	Chatrapati Shivaji Ward-25	36831879	167726985	MANGALI BAI	Shahkari Bank/Cooperative Bank (Ccb-Pathkheda)	CBIN0MPDCAC	'650014096591	200
304	Mahatma Phule Ward-31	43187013	194069242	MANGALI BAI	STATE BANK OF INDIA (Shobhapur)	SBIN0008073	'11219563953	275
305	Subhash Chandra Bos Ward-22	25133292	120831213	MANGLA KHADIKAR	BANK OF MAHARASHTRA (Bagdona-Sarni)	MAHB0001471	'60234487579	200
306	Dr. Jakir Husain Ward-4	30507443	143155554	MANJI JHARBADE	STATE BANK OF INDIA (Sarni)	SBIN0006676	'10921191460	275
307	Ravindranath Taigore Ward-28	34907760	161162591	MANORANJAN GOPAL	Shahkari Bank/Cooperative Bank (Ccb-Pathkheda)	CBIN0MPDCAC	'650014096359	500
308	Dr. Rajendra Prasad Ward-27	24371012	117731788	MANTUSH BIHARE	STATE BANK OF INDIA (Pathakhera)	SBIN0003957	'10913737919	275
309	Veer Vishnu Gond ward-30	31271807	146381130	MARIYAMBEE NO	STATE BANK OF INDIA (Shobhapur)	SBIN0008073	'35046162856	200
310	Sant Guru Nanak Ward-18	39435316	177111202	MAUDDIN KHAN	STATE BANK OF INDIA (Pathakhera)	SBIN0003957	'10913696686	275
311	Subhash Chandra Bos Ward-22	34766452	160701080	MD HUSSAIN KARIM	Shahkari Bank/Cooperative Bank (Ccb-Pathkheda)	CBIN0MPDCAC	'650014097239	275
312	Tilak Ward-10	36535838	166452280	MEENA	UNION BANK OF INDIA (Satpura (Sarni))	UBIN0532606	'326002120000038	275
313	Tilak Ward-10	26718539	127394544	MIRARANI SHAH MISHIRLAL AKAHARE	UNION BANK OF INDIA (Satpura (Sarni))	UBIN0532606	'326002011029570	275
314	Chatrapati Shivaji Ward-25	20273076	101177645	AKAHARE	UNION BANK OF INDIA (Bagdona)	UBIN0563331	'326002031002980	275
315	Mahatma Gandhi Ward-19	25963492	124267669	MO SALIM ANSARI	STATE BANK OF INDIA (Pathakhera)	SBIN0003957	'30150352140	275
316	Sardarballabh Bhai Patel Ward-20	36601401	166625474	MO YOHAYODDEEN MO SALEEM	STATE BANK OF INDIA (Pathakhera)	SBIN0003957	'30662876027	200
317	Mahatma Gandhi Ward-19	25304921	121528249	MOHAMMAD WAHAB NO	BANK OF INDIA (BOI BAGDONA (SARNI))	8KID0009584	'958410110002590	275
318	Tilak Ward-10	25052427	120494224	MOJEELAL	STATE BANK OF INDIA (Sarni)	SBIN0006676	'10921217390	500
319	Sant Guru Nanak Ward-18	27557401	130809014	MOTILAL	STATE BANK OF INDIA (Pathakhera)	SBIN0003957	'10913704676	275
320	Goutam Budh Ward-13	26972100	160270576	MOTILAL	UNION BANK OF INDIA (Satpura (Sarni))	UBIN0532606	'326002030056959	275
321	Veer Vishnu Gond ward-30	29601933	139273813	MOTILAL VARMA	STATE BANK OF INDIA (Shobhapur)	SBIN0008073	'34534472849	275
322	Gajanan Ward-6	34687257	160371468	MULYABAI	STATE BANK OF INDIA (Sarni)	SBIN0006676	'10921172946	275
323	Tilak Ward-10	36565752	166510743	MUNNALAL YADAV	UNION BANK OF INDIA (Satpura (Sarni))	UBIN0532606	'326002011039070	200
324	Dr. Radhakrishnan Ward-2	30826488	144500729	MUNNI BAI	UNION BANK OF INDIA (Satpura (Sarni))	UBIN0532606	'326002011021645	200
325	Tilak Ward-10	25077830	120598604	MUNNI BAI	UNION BANK OF INDIA (Satpura (Sarni))	UBIN0532606	'326002031005071	275
326	Sant Ravi Das Ward-23	34722208	165817020	KHEMCHAND	STATE BANK OF INDIA (Pathakhera)	SBIN0003957	'31852962184	200
327	Sant Guru Nanak Ward-18	34722342	160526586	MUNNI BAI	UNION BANK OF INDIA (Bagdona)	UBIN0563331	'633302010005175	275
328	Chandrashekhra Ward-16	29231248	137702828	MURARI KUSVAHA	STATE BANK OF INDIA (Pathakhera)	SBIN0003957	'32509738759	200
329	Tilak Ward-10	26418177	126161832	NABIN MANDAL	UNION BANK OF INDIA (Satpura (Sarni))	UBIN0532606	'326002011039049	275
330	Sunil Gavaskar Ward-5	36662777	166935283	NAJEERBE	UNION BANK OF INDIA (Satpura (Sarni))	UBIN0532606	'326002030053103	500
331	Sant Guru Nanak Ward-18	34686849	160369578	NAJR SEKH NATHU	STATE BANK OF INDIA (Pathakhera)	SBIN0003957	'30893659235	275
332	Mathar Dev Maharaj Ward-1	29517025	138911755	NANAKRAM	UNION BANK OF INDIA (Satpura (Sarni))	UBIN0532606	'326002011033165	200
333	Lalbahadur Shastri Ward-24	25958017	124277740	NANAKRAM KATARE	STATE BANK OF INDIA (Pathakhera)	SBIN0003957	'34748019805	275
334	Dr. Radhakrishnan Ward-2	34586813	159957732	NANDA	STATE BANK OF INDIA (Sarni)	SBIN0006676	'30318015062	275
335	Lalbahadur Shastri Ward-24	34701668	165431576	NANEE BIHARI	STATE BANK OF INDIA (Pathakhera)	SBIN0003957	'32945079093	275
336	Tilak Ward-10	25052427	120494419	NANEEBAI NOSARNEAM	UNION BANK OF INDIA (Satpura (Sarni))	UBIN0532606	'326002010057647	275
337	Sant Guru Nanak Ward-18	34723866	160533360	NANHEEBAI DASHRATH	Shahkari Bank/Cooperative Bank (Ccb-Pathkheda)	CBIN0MPDCAC	'650014099101	275
338	Chatrapati Shivaji Ward-25	34819799	160885395	NANHI SAAHU	Shahkari Bank/Cooperative Bank (Ccb-Pathkheda)	CBIN0MPDCAC	'650014095492	275
339	Mathar Dev Maharaj Ward-1	34576514	159916606	NANHI BAI	STATE BANK OF INDIA (Sarni)	SBIN0006676	'10921217492	275
340	Swami Vivekanand Ward-26	36403391	165818595	NANHU NO	STATE BANK OF INDIA (Pathakhera)	SBIN0003957	'35214481364	275
341	Tilak Ward-10	36535478	167453076	NANI	UNION BANK OF INDIA (Satpura (Sarni))	UBIN0532606	'326002031005599	200
342	Tirupati Balaji Ward-12	21144275	104689017	NARAYAN RATHOR	UNION BANK OF INDIA (Satpura (Sarni))	UBIN0532606	'326002011030086	275
343	Sunil Gavaskar Ward-5	36660406	166932830	NARAYAN NAGLE	STATE BANK OF INDIA (Sarni)	SBIN0006676	'30398539692	275
344	Lalbahadur Shastri Ward-24	23949930	116037749	NARMADA PRASAD RAI	UNION BANK OF INDIA (Bagdona)	UBIN0563331	'633302010005848	200
345	Subhash Chandra Bos Ward-22	34650756	160215093	NATHU YASVANT	STATE BANK OF INDIA (Sarni)	SBIN0006676	'10921194483	275
346	Chatrapati Shivaji Ward-25	26479125	126405000	NATTHU KOSE	Shahkari Bank/Cooperative Bank (Ccb-Sarni)	CBIN0MPDCAC	'19400082893	200
347	Tilak Ward-10	26737479	127468538	NATTU	UNION BANK OF INDIA (Satpura (Sarni))	UBIN0532606	'326002011032937	275
348	Subhash Chandra Bos Ward-22	34652312	160220581	NAUKHELAL JINDU	STATE BANK OF INDIA (Sarni)	SBIN0006676	'10921194937	275
349	Tilak Ward-10	24810162	119504864	NILIMA RAY	UNION BANK OF INDIA (Satpura (Sarni))	UBIN0532606	'326002031005096	275
350	Sant Guru Nanak Ward-18	21528478	106242464	NOORMOHMAAD KHAN	BANK OF MAHARASHTRA (Bagdona-Sarni)	MAHB0001471	'60091023234	275
351	Sant Ravi Das Ward-23	34722208	160526024	OMKAR KHEMCHAND PANJABRAO	STATE BANK OF INDIA (Pathakhera)	SBIN0003957	'10913730287	275
352	Dr. Jakir Husain Ward-4	27314937	129871696	VARATHE	UNION BANK OF INDIA (Satpura (Sarni))	UBIN0532606	'326002031005048	275
353	Chandrashekhra Ward-16	30775762	144290664	PANJABRAO	STATE BANK OF INDIA (Pathakhera)	SBIN0003957	'31403064218	275
354	Chatrapati Shivaji Ward-25	25209319	121132450	PANNALAL SARATHE	STATE BANK OF INDIA (Pathakhera)	SBIN0003957	'34692122542	200
355	Swami Vivekanand Ward-26	21785301	107255410	PANNI BAI PATIL	STATE BANK OF INDIA (Pathakhera)	SBIN0003957	'10913759070	200
356	Gajanan Ward-6	25142389	120867567	PANYO	STATE BANK OF INDIA (Pathakhera)	SBIN0003957	'10921216839	200
357	Sant Ravi Das Ward-23	34768494	160708897	PARISRAM SHYAMLAL	Shahkari Bank/Cooperative Bank (Ccb-Pathkheda)	CBIN0MPDCAC	'650014099269	275
358	Tilak Ward-10	26417807	126164417	PARMILA SARAKAR	UNION BANK OF INDIA (Satpura (Sarni))	UBIN0532606	'326002011029542	275
359	Rajeev Gandhi Ward-32	34921122	161217647	PARVATI ISNA	STATE BANK OF INDIA (Shobhapur)	SBIN0008073	'11219592475	275
360	Tilak Ward-10	24853433	119686727	PARVATI KRIDIYA	UNION BANK OF INDIA (Satpura (Sarni))	UBIN0532606	'326002030053122	500
361	Mathar Dev Maharaj Ward-1	29562171	159990399	PARVATI SONARE	STATE BANK OF INDIA (Sarni)	SBIN0006676	'10921196560	500
362	Sanjay Gandhi Ward-33	34923858	161230036	PARVATI RAMRATAN	STATE BANK OF INDIA (Shobhapur)	SBIN0008073	'30695891445	275
363	Tilak Ward-10	36528993	166462364	PARVATI	UNION BANK OF INDIA (Satpura (Sarni))	UBIN0532606	'326002011022131	275
364	Sunil Gavaskar Ward-5	25795695	123572693	PARVATI	STATE BANK OF INDIA (Sarni)	SBIN0006676	'10921243068	200
365	Tilak Ward-10	26737479	127469150	PHAJLI	UNION BANK OF INDIA (Satpura (Sarni))	UBIN0532606	'326002011032936	275

366	Tilak Ward-10	28030925	132711547	PHOOLA MALA	UNION BANK OF INDIA (Satpura (Sarni))	UBIN0532606	'326002030057455	275
367	Sardarballabh Bhai Patel Ward-20	24698526	119076311	PHULIYA BAI NO	Shahkari Bank/Cooperative Bank (Ccb-Pathkheda)	CBIN0MPDCAC	'650014099349	500
368	Sunil Gavaskar Ward-5	36658260	166927143	PHULVANTI BARIKRAM	STATE BANK OF INDIA (Sarni)	SBIN0006676	'10921198750	500
369	Dr. Radhakrishnan Ward-2	23709039	115198447	PHULWATI PARTE	STATE BANK OF INDIA (Sarni)	SBIN0006676	'10921198772	500
370	Lalbahadur Shastri Ward-24	34701668	160437891	PITRU BIHARI	STATE BANK OF INDIA (Pathakhera)	SBIN0003957	'10913784642	275
371	Sant Guru Nanak Ward-18	34723564	160532151	PIYUSH POLUSH	Shahkari Bank/Cooperative Bank (Ccb-Pathkheda)	CBIN0MPDCAC	'650014097251	275
372	Tilak Ward-10	34587439	159960757	POONARAM	UNION BANK OF INDIA (Satpura (Sarni))	UBIN0532606	'326002011029081	275
373	Tilak Ward-10	34583222	159942796	PRAFUL PAWAR	UNION BANK OF INDIA (Satpura (Sarni))	UBIN0532606	'326002031005117	275
374	Tilak Ward-10	34642172	160180304	PRAFUL SANATAN	STATE BANK OF INDIA (Sarni)	SBIN0006676	'30945272365	275
375	Sant Guru Nanak Ward-18	34721969	160524945	PRAKASHCHAND HARIMOHAN	Shahkari Bank/Cooperative Bank (Ccb-Pathkheda)	CBIN0MPDCAC	'650014099587	275
376	Mathar Dev Maharaj Ward-1	23311654	113462840	PRAYAG NARAYAN GUPTA	STATE BANK OF INDIA (Sarni)	SBIN0006676	'31817388416	200
377	Swami Vivekanand Ward-26	34786292	160780713	PREMIBAI HARICHAND	Shahkari Bank/Cooperative Bank (Ccb-Pathkheda)	CBIN0MPDCAC	'650014098834	275
378	Indira Gandhi Ward-21	25036350	120431344	PREMLAL UBNARE	STATE BANK OF INDIA (Pathakhera)	SBIN0003957	'11219570653	200
379	Mathar Dev Maharaj Ward-1	28731025	135619140	PREMLAL SAHU	UNION BANK OF INDIA (Satpura (Sarni))	UBIN0532606	'326002010056885	500
380	Veer Vishnu Gond ward-30	21499773	106131289	PREMLAL MAYWAD	STATE BANK OF INDIA (Shobhapur)	SBIN0008073	'30404856006	275
381	Tilak Ward-10	34582738	159940634	PREMLAL	UNION BANK OF INDIA (Satpura (Sarni))	UBIN0532606	'326002031005060	275
382	Mathar Dev Maharaj Ward-1	29532664	138977202	PREMVATI	STATE BANK OF INDIA (Sarni)	SBIN0006676	'10921199334	500
383	Tilak Ward-10	26523212	126594958	PULADEE	UNION BANK OF INDIA (Satpura (Sarni))	UBIN0532606	'326002010056423	275
384	Tilak Ward-10	34619830	160091509	PULSI	STATE BANK OF INDIA (Sarni)	SBIN0006676	'10921199390	275
385	Gajanan Ward-6	36597498	166636314	PUNIYA BAI	STATE BANK OF INDIA (Sarni)	SBIN0006676	'10921184088	500
386	Indira Gandhi Ward-21	27600851	130980121	PURANSINGH SONPUR	STATE BANK OF INDIA (Pathakhera)	SBIN0003957	'34748014251	500
387	Sardarballabh Bhai Patel Ward-20	34747067	160637194	PURNABAI GIRDHARI	Shahkari Bank/Cooperative Bank (Ccb-Pathkheda)	CBIN0MPDCAC	'650014097976	275
388	Mathar Dev Maharaj Ward-1	26669661	127194463	RADHELAL SONARE	UNION BANK OF INDIA (Satpura (Sarni))	UBIN0532606	'326002010057074	275
389	Tilak Ward-10	34582001	159937927	RADHU SARKAR	UNION BANK OF INDIA (Satpura (Sarni))	UBIN0532606	'326002031005018	275
390	Mahatma Phule Ward-31	36539908	166367182	RAFIQ BEG	BANK OF MAHARASHTRA (Bagdona-Sarni)	MAH80001471	'25001250557	200
391	Chandrashekhhar Ward-16	22027005	108334717	RAGHUNANDAN VARMA	Shahkari Bank/Cooperative Bank (Ccb-Pathkheda)	CBIN0MPDCAC	'650014096462	275
392	Chandrashekhhar Ward-16	26749805	127515766	RAHANYA KHAN	Shahkari Bank/Cooperative Bank (Ccb-Pathkheda)	CBIN0MPDCAC	'650014097364	200
393	Mahatma Gandhi Ward-19	25304921	121530006	RAHAT JAHA	Shahkari Bank/Cooperative Bank (Ccb-Pathkheda)	CBIN0MPDCAC	'194000128625	275
394	Dr. Jakir Husain Ward-4	26921934	128230591	RAI KUBADE	UNION BANK OF INDIA (Satpura (Sarni))	UBIN0532606	'326002030053108	500
395	Dr. Radhakrishnan Ward-2	28129528	132261014	RAISA BI KHAN	CENTRAL BANK OF INDIA (Cbi Sarni)	CBIN0284406	'3393838362	500
396	Gajanan Ward-6	25142389	120866420	RAJARAM	STATE BANK OF INDIA (Sarni)	SBIN0006676	'10921200318	500
397	Indira Gandhi Ward-21	34750355	160651932	RAM JI	Shahkari Bank/Cooperative Bank (Ccb-Pathkheda)	CBIN0MPDCAC	'650014096564	275
398	Maharana Pratap Ward-17	25492199	165487133	RAMA GUPTA	STATE BANK OF INDIA (Pathakhera)	SBIN0003957	'34170005488	200
399	Dr. Radhakrishnan Ward-2	34539350	159768663	RAMADHAR	UNION BANK OF INDIA (Satpura (Sarni))	UBIN0532606	'326002011025120	275
400	Pandit Jawahar Lal Ward-14	36538376	166756498	RAMANAND PRASAD GUPTA	STATE BANK OF INDIA (Pathakhera)	SBIN0003957	'10913740922	275
401	Chandrashekhhar Ward-16	29168014	137438393	RAMASHARE VERMA	BANK OF MAHARASHTRA (Bagdona-Sarni)	MAH80001471	'60082130742	275
402	Jayprakash Narayan Ward-35	29631764	139409021	RAMAVADH SAHU	UNION BANK OF INDIA (Bagdona)	UBIN0563331	'633302010004898	500
403	Mathar Dev Maharaj Ward-1	25943050	124179319	RAMBATI BAI	STATE BANK OF INDIA (Sarni)	SBIN0006676	'10921254682	200
404	Gajanan Ward-6	34616691	160080495	RAMCHANDRA DASRAT	STATE BANK OF INDIA (Sarni)	SBIN0006676	'10921228540	500
405	Mahatma Gandhi Ward-19	34746575	160634900	RAMCHARAN BALDEV	Shahkari Bank/Cooperative Bank (Ccb-Pathkheda)	CBIN0MPDCAC	'650014025978	275
406	Chatrapati Shivaji Ward-25	25211381	121141064	RAMDAYAL SONI	STATE BANK OF INDIA (Pathakhera)	SBIN0003957	'34639276937	200
407	Dr. Radhakrishnan Ward-2	25451794	122131254	RAMDEEN BHUMARAKAR	UNION BANK OF INDIA (Satpura (Sarni))	UBIN0532606	'326002010057110	275
408	Indira Gandhi Ward-21	34787549	165512320	RAMDULARI	Shahkari Bank/Cooperative Bank (Ccb-Pathkheda)	CBIN0MPDCAC	'194000046774	275
409	Goutam Budh Ward-13	34587117	159959211	RAMDYAL	UNION BANK OF INDIA (Satpura (Sarni))	UBIN0532606	'326002010052551	275
410	Gajanan Ward-6	25526915	122445645	RAMDYAL SONI	STATE BANK OF INDIA (Sarni)	SBIN0006676	'10921240341	200
411	Dr. Rajendra Prasad Ward-27	34871532	167324211	RAMESH JATTI	STATE BANK OF INDIA (Pathakhera)	SBIN0003957	'10913690129	200
412	Lalbahadur Shastri Ward-24	24011989	116287657	RAMESH GAYAKAWAD	UNION BANK OF INDIA (Satpura (Sarni))	UBIN0532606	'633302010002492	200
413	Tilak Ward-10	26592463	191824198	RAMESH DHOMNE	UNION BANK OF INDIA (Satpura (Sarni))	UBIN0532606	'326002011005087	275
414	Tilak Ward-10	36535656	166450760	RAMESH MANDAL	UNION BANK OF INDIA (Satpura (Sarni))	UBIN0532606	'326002011029560	200
415	Gajanan Ward-6	24551560	118467898	RAMESH KANOJIYA	UNION BANK OF INDIA (Satpura (Sarni))	UBIN0532606	'326002011032871	200
416	Veer Vishnu Gond ward-30	24796124	165725693	RAMESH BALE	STATE BANK OF INDIA (Shobhapur)	SBIN0008073	'30931490968	200
417	Tilak Ward-10	24887817	119825848	RAMESH SRKAR	STATE BANK OF INDIA (Sarni)	SBIN0006676	'10921203466	275
418	Tirupati Balaji Ward-12	26455026	126310182	RAMESHWAR TIWARI SHANKARLAL	STATE BANK OF INDIA (Sarni)	SBIN0006676	'10921241185	500
419	Sunil Gavaskar Ward-5	36654619	166915693	RAMGOPAL HARIKISAN	UNION BANK OF INDIA (Satpura (Sarni))	UBIN0532606	'326002011023371	200
420	Tilak Ward-10	28104731	132773361	RAMI BAI	UNION BANK OF INDIA (Satpura (Sarni))	UBIN0532606	'326002031005172	500
421	Tilak Ward-10	34583124	165468831	RAMIYAVATI PATIRAM	UNION BANK OF INDIA (Satpura (Sarni))	UBIN0532606	'326002030053212	275
422	Chatrapati Shivaji Ward-25	28524021	134749630	RAMJAS VINODIYA	Shahkari Bank/Cooperative Bank (Ccb-Pathkheda)	CBIN0MPDCAC	'650014028141	275
423	Dr. Radhakrishnan Ward-2	39899476	159951341	RAMKALI	STATE BANK OF INDIA (Sarni)	SBIN0006676	'10921200578	275
424	Dr. Radhakrishnan Ward-2	34539350	161578319	RAMKALI SAHU	UNION BANK OF INDIA (Satpura (Sarni))	UBIN0532606	'326002031005489	275
425	Chatrapati Shivaji Ward-25	20269320	101137714	RAMKISHAN BAVARIYA	STATE BANK OF INDIA (Pathakhera)	SBIN0003957	'10913785034	275
426	Rajeev Gandhi Ward-32	28170143	133305562	RAMKISHOR	STATE BANK OF INDIA (Shobhapur)	SBIN0008073	'32076914259	275

				NAGORE				
427	Tilak Ward-10	34584617	159948175	RAMLAL	UNION BANK OF INDIA (Satpura (Sarni))	UBIN0532606	'326002030057026	275
428	Dr. Bhemrao Ambedkar Ward-15	28605910	166228494	RAMLAL	CENTRAL BANK OF INDIA (Cbi Sarni)	CBIN0284406	'3413871548	500
429	Subhash Chandra Bos Ward-22	34765192	160697687	RAMNACHATRA DURJAN	Shahkari Bank/Cooperative Bank (Ccb-Pathkheda)	CBIN0MPDCAC	'650014098754	275
430	Sardarballabh Bhai Patel Ward-20	34734327	160582266	RAMNARYAN GENDU	STATE BANK OF INDIA (Pathakhera)	SBIN0003957	'10913782963	275
431	Subhash Chandra Bos Ward-22	36473443	166359061	RAMPRASAD PRAJAPATI	STATE BANK OF INDIA (Pathakhera)	SBIN0003957	'33723574118	275
432	Chatrapati Shivaji Ward-25	25198120	121091725	RAMPRASAD PASEE	STATE BANK OF INDIA (Pathakhera)	SBIN0003957	'10913685030	275
433	Dr. Rajendra Prasad Ward-27	34858512	161015112	RAMPRASAD BUDDU	Shahkari Bank/Cooperative Bank (Ccb-Pathkheda)	CBIN0MPDCAC	'650014096031	275
434	Rani Durgavati Ward-34	34927241	161245713	RAMPYARI PREMLAL	STATE BANK OF INDIA (Shobhapur)	SBIN0008073	'30978977333	275
435	Maharana Pratap Ward-17	34721438	160522321	RAMPYARI BABULAL	Shahkari Bank/Cooperative Bank (Ccb-Pathkheda)	CBIN0MPDCAC	'650014098460	275
436	Swami Vivekanand Ward-26	34835407	160927760	RAMPYARI TIRAI	Shahkari Bank/Cooperative Bank (Ccb-Pathkheda)	CBIN0MPDCAC	'650014097830	200
437	Swami Vivekanand Ward-26	34786456	160781315	RAMRATIYA RAMPRASAD	Shahkari Bank/Cooperative Bank (Ccb-Pathkheda)	CBIN0MPDCAC	'650014097160	275
438	Sant Guru Nanak Ward-18	34686764	160577554	RAMU	STATE BANK OF INDIA (Pathakhera)	SBIN0003957	'30100834610	275
439	Mahatma Gandhi Ward-19	34687594	160373060	RAMU BARAMDUYA	STATE BANK OF INDIA (Pathakhera)	SBIN0003957	'10913751923	275
440	Goutam Budh Ward-13	34419672	197043712	RAMVATEE MALVIYA	STATE BANK OF INDIA (Shobhapur)	SBIN0008073	'33956070158	500
441	Tilak Ward-10	36535838	166452210	RANJIT	UNION BANK OF INDIA (Satpura (Sarni))	UBIN0532606	'326002010051982	500
442	Swami Vivekanand Ward-26	34833580	160921042	RATAN KISHAN	Shahkari Bank/Cooperative Bank (Ccb-Pathkheda)	CBIN0MPDCAC	'650014096542	200
443	Gajanan Ward-6	25185864	121045290	RATANLAAL MOHBE	UNION BANK OF INDIA (Satpura (Sarni))	UBIN0532606	'326002031005180	275
444	Tilak Ward-10	26407408	166445595	RENU VISHWAS	UNION BANK OF INDIA (Satpura (Sarni))	UBIN0532606	'326002030053116	275
445	Veer Vishnu Gond ward-30	30676405	141489358	RETULAL UMRE	STATE BANK OF INDIA (Shobhapur)	SBIN0008073	'34699757188	275
446	Sanjay Gandhi Ward-33	36533125	166461161	REVARAM	STATE BANK OF INDIA (Shobhapur)	SBIN0008073	'31629490808	500
447	Chatrapati Shivaji Ward-25	25187126	121049900	RUBIYABI KHAN	STATE BANK OF INDIA (Pathakhera)	SBIN0003957	'31179137522	275
448	Tilak Ward-10	34580308	159931407	RUHKMA VIJAYSINGH	UNION BANK OF INDIA (Satpura (Sarni))	UBIN0532606	'326002030053119	500
449	Tilak Ward-10	34575503	159912436	RUHKMANI	UNION BANK OF INDIA (Satpura (Sarni))	UBIN0532606	'326002030056996	500
450	Lalbhadr Shastri Ward-24	23920912	115927054	RUHKMANI JHARKHANDE	BANK OF INDIA (BOI BAGDONA (SARNI))	BKID0009584	'958410110002506	200
451	Veer Vishnu Gond ward-30	21499773	106132418	RUHKMANI MAYWAD	STATE BANK OF INDIA (Shobhapur)	SBIN0008073	'34651897642	275
452	Tilak Ward-10	34584408	159947372	RUHKMANI BAI	UNION BANK OF INDIA (Satpura (Sarni))	UBIN0532606	'326002031005093	500
453	Dr. Jakir Husain Ward-4	27035820	128751512	SADASHIV	UNION BANK OF INDIA (Satpura (Sarni))	UBIN0532606	'326002011027853	275
454	Mathar Dev Maharaj Ward-1	29554913	139074951	SADASHIVRAV DHURVE	CENTRAL BANK OF INDIA (Cbi Sarni)	CBIN0284406	'3226231656	275
455	Chandrashekhar Ward-16	31659464	148027202	SAHADEV DHURVE	Shahkari Bank/Cooperative Bank (Ccb-Pathkheda)	CBIN0MPDCAC	'650014097422	275
456	Lalbhadr Shastri Ward-24	23928604	115956221	SAHDEV GORIYA	UNION BANK OF INDIA (Satpura (Sarni))	UBIN0532606	'326002010056243	275
457	Tirupati Balaji Ward-12	20158314	100665922	SAHDEV PRASAD CHOURSIYA	UNION BANK OF INDIA (Satpura (Sarni))	UBIN0532606	'326002011033075	200
458	Indira Gandhi Ward-21	25027293	120397829	SAHEBLA	Shahkari Bank/Cooperative Bank (Ccb-Sarni)	CBIN0MPDCAC	'194000042645	275
459	Lalbhadr Shastri Ward-24	28034366	132727008	SAHEBLAL	STATE BANK OF INDIA (Pathakhera)	SBIN0003957	'33283481866	200
460	Mathar Dev Maharaj Ward-1	28671123	135369614	SAHEBLAL SAHU	CENTRAL BANK OF INDIA (Cbi Sarni)	CBIN0284406	'3375328126	200
461	Swami Vivekanand Ward-26	34787784	160784298	SAHU VISHNU	Shahkari Bank/Cooperative Bank (Ccb-Pathkheda)	CBIN0MPDCAC	'000650014097159	275
462	Subhash Chandra Bos Ward-22	25133292	120828574	SAKHARAM KHADIKAR	UNION BANK OF INDIA (Bagdona)	UBIN0563331	'326002011004487	200
463	Veer Vishnu Gond ward-30	39128611	176178151	SAKHARAM LOKHANDE	STATE BANK OF INDIA (Shobhapur)	SBIN0008073	'34434124668	275
464	Chandrashekhar Ward-16	34765545	165760460	SAKU ATULKAR	STATE BANK OF INDIA (Pathakhera)	SBIN0003957	'35337125236	500
465	Indira Gandhi Ward-21	23449437	114036678	SAKUN BAI DARGARA	STATE BANK OF INDIA (Pathakhera)	SBIN0003957	'35173617233	275
466	Tirupati Balaji Ward-12	36537966	166367665	SAKUNBAI KANHAUYA	UNION BANK OF INDIA (Satpura (Sarni))	UBIN0532606	'326002011032768	275
467	Sunil Gavaskar Ward-5	27602213	130985194	SAKUNTALA SONI	STATE BANK OF INDIA (Sarni)	SBIN0006676	'10921204674	500
468	Ravindranath Taigore Ward-28	34859175	161018028	SALIMKHAN AHAMAD	Shahkari Bank/Cooperative Bank (Ccb-Pathkheda)	CBIN0MPDCAC	'650014097818	275
469	Jayprakash Narayan Ward-35	34918932	161207002	SAMLNYA CHAITYA	UNION BANK OF INDIA (Bagdona)	UBIN0563331	'633302010000404	275
470	Maharana Pratap Ward-17	36243651	165067803	SANTIBAI CHANDRBHAN	STATE BANK OF INDIA (Pathakhera)	SBIN0003957	'32701800016	200
471	Swami Vivekanand Ward-26	21045520	104291081	SANTOSH KAROLE	STATE BANK OF INDIA (Pathakhera)	SBIN0003957	'35005354263	200
472	Dr. Rajendra Prasad Ward-27	24271861	117334710	SANTOSH BIHARE SANTOSHRAO BHILAJI	STATE BANK OF INDIA (Sarni)	SBIN0006676	'30369485095	200
473	Dr. Radhakrishnan Ward-2	36412659	165899756	SANTOSHRAO BHILAJI	STATE BANK OF INDIA (Sarni)	SBIN0006676	'30369485095	200
474	Tilak Ward-10	26389364	126063863	SARASHWATI	UNION BANK OF INDIA (Satpura (Sarni))	UBIN0532606	'326002011029578	275
475	Lalbhadr Shastri Ward-24	24121648	116746989	SARJEROW UNKADE	STATE BANK OF INDIA (Pathakhera)	SBIN0003957	'10913787064	275
476	Sanjay Gandhi Ward-33	36533125	166461189	SARSWATI	STATE BANK OF INDIA (Shobhapur)	SBIN0008073	'31629492023	275
477	Sunil Gavaskar Ward-5	30308765	142320687	SARU BAI	UNION BANK OF INDIA (Satpura (Sarni))	UBIN0532606	'326002030057054	500
478	Tilak Ward-10	26422382	126179454	SASHI BHUSAN	STATE BANK OF INDIA (Sarni)	SBIN0006676	'30783189274	275
479	Lalbhadr Shastri Ward-24	34782126	160764373	SATI BAI NATTHU	Shahkari Bank/Cooperative Bank (Ccb-Pathkheda)	CBIN0MPDCAC	'650014021338	275
480	Sunil Gavaskar Ward-5	36660352	119611345	SAVITRI	STATE BANK OF INDIA (Sarni)	SBIN0006676	'10921203885	500
481	Sardarballabh Bhai Patel Ward-20	30366341	142918241	SAVITRI RUPCHAND	Shahkari Bank/Cooperative Bank (Ccb-Pathkheda)	CBIN0MPDCAC	'650014099655	275
482	Lalbhadr Shastri Ward-24	25439959	122081719	SAYA GUIRE	STATE BANK OF INDIA (Pathakhera)	SBIN0003957	'10913720712	500
483	Sunil Gavaskar Ward-5	34619906	160091702	SAYABAI	UNION BANK OF INDIA (Satpura (Sarni))	UBIN0532606	'326002010057616	200
484	Pandit Jawahar Lal Ward-14	36538376	166601772	SEETA DEVI GUPTA	STATE BANK OF INDIA (Pathakhera)	SBIN0003957	'35110254627	200
485	Sant Guru Nanak Ward-18	34684087	160356984	SEH AIJI SEH	STATE BANK OF INDIA (Pathakhera)	SBIN0003957	'10913675757	275
486	Lalbhadr Shastri Ward-24	34782368	160766127	SEJA BAI RAMAJI	Shahkari Bank/Cooperative Bank (Ccb-	CBIN0MPDCAC	'650014096836	275

				SEKH PIRU SEKH NIJAM	Pathkheda)			
487	Maharani Laxmi Bai Ward-3	28200299	159996636		STATE BANK OF INDIA (Sarni)	SBIN0006676	'10921241628	275
488	Chandrashekar Ward-16	34767567	160705536	SEVANTI LAXMAN	Shahkari Bank/Cooperative Bank (Ccb-Pathkheda)	CBIN0MPDCAC	'650014097591	500
489	Tilak Ward-10	36565335	166587242	SHAHEB LAL	UNION BANK OF INDIA (Satpura (Sarni))	UBIN0532606	'326002030053210	275
490	Tirupati Balaji Ward-12	43766642	160258106	SHAHEEDA	UNION BANK OF INDIA (Satpura (Sarni))	UBIN0532606	'326002031005035	500
491	Subhash Chandra Bos Ward-22	29784766	140080243	SHAKUNTALA BANWANSI	STATE BANK OF INDIA (Pathakhera)	SBIN0003957	'34407872898	200
492	Dr. Jakir Husain Ward-4	44289178	173223169	SHAKUNTALA DEVI SONI	STATE BANK OF INDIA (Sarni)	SBIN0006676	'10921208147	200
493	Subhash Chandra Bos Ward-22	29784766	140075442	SHAMBHUDAYAL BANWANSI	STATE BANK OF INDIA (Pathakhera)	SBIN0003957	'30230613251	275
494	Veer Vishnu Gond ward-30	31262774	146345743	SHANKAR	BANK OF MAHARASHTRA (Bagdona-Sarni)	MAHB0001471	'60158756572	275
495	Lalbahadur Shastri Ward-24	25963038	124266400	SHANKAR PATHEKAR	STATE BANK OF INDIA (Pathakhera)	SBIN0003957	'34206645648	275
496	Sunil Gavaskar Ward-5	24800185	119463362	SHANKAR YADAV	UNION BANK OF INDIA (Satpura (Sarni))	UBIN0532606	'326002011031385	200
497	Mathar Dev Maharaj Ward-1	27481535	130504249	SHANKARPRASAD SHUKLA	STATE BANK OF INDIA (Sarni)	SBIN0006676	'34543234337	200
498	Subhash Chandra Bos Ward-22	36527676	166459113	SHANTA PRAJAPATI	CENTRAL BANK OF INDIA (Cbi Sarni)	CBIN0284406	'3375434757	200
499	Mathar Dev Maharaj Ward-1	29553637	139066275	SHANTA BAI	UNION BANK OF INDIA (Satpura (Sarni))	UBIN0532606	'326002011040933	200
500	Maharana Pratap Ward-17	26759276	199357708	SHANTA BAI MALVI	STATE BANK OF INDIA (Pathakhera)	SBIN0003957	'31105278661	275
501	Gajanan Ward-6	28741964	135670640	SHANTABAI GULATAKAR	STATE BANK OF INDIA (Sarni)	SBIN0006676	'10921204823	275
502	Gajanan Ward-6	25202511	121107597	SHEKH KASAM	CENTRAL BANK OF INDIA (Cbi Sarni)	CBIN0284406	'3314458840	200
503	Mathar Dev Maharaj Ward-1	27424934	130280706	SHEKH ABDUL HAMEED	STATE BANK OF INDIA (Pathakhera)	SBIN0003957	'34170003616	275
504	Tirupati Balaji Ward-12	20160752	100675505	SHEKH AFJAL KHAN	STATE BANK OF INDIA (Sarni)	SBIN0006676	'35023481348	275
505	Mathar Dev Maharaj Ward-1	26676257	127227582	SHEKH BABU	UNION BANK OF INDIA (Satpura (Sarni))	UBIN0532606	'326002010056890	500
506	Maharani Laxmi Bai Ward-3	26439662	126248888	SHEKH HASAN	STATE BANK OF INDIA (Sarni)	SBIN0006676	'34447142593	200
507	Mathar Dev Maharaj Ward-1	28694786	135469016	SHEKH SAYID	UNION BANK OF INDIA (Satpura (Sarni))	UBIN0532606	'326002011023594	275
508	Veer Vishnu Gond ward-30	31271807	146380657	SHEKHCHOTU	STATE BANK OF INDIA (Shobhapur)	SBIN0008073	'11219580323	275
509	Mahatma Phule Ward-31	30078663	141346469	SHHIDA BI MANSURI	UNION BANK OF INDIA (Bagdona)	UBIN0563331	'633302010004278	200
510	Ravindranath Taigore Ward-28	44238209	198821496	SHIV GIRI	Shahkari Bank/Cooperative Bank (Ccb-Pathkheda)	CBIN0MPDCAC	'650014095549	275
511	Lalbahadur Shastri Ward-24	23982576	116166609	SHIVCHARAN NO	STATE BANK OF INDIA (Pathakhera)	SBIN0003957	'34396277399	200
512	Lalbahadur Shastri Ward-24	36527828	166319240	SHIVCHARAN NAGLE	STATE BANK OF INDIA (Pathakhera)	SBIN0003957	'34170007702	200
513	Mahatma Phule Ward-31	29769685	183667081	SHIVECHARAN BISONE	STATE BANK OF INDIA (Shobhapur)	SBIN0008073	'33658399513	275
514	Sant Guru Nanak Ward-18	20230706	100975897	SHIVEKISHOR SURVYANSHEE	UNION BANK OF INDIA (Satpura (Sarni))	UBIN0532606	'326002011033465	200
515	Chatrapati Shivaji Ward-25	26562795	126756832	SHIVKALI PRAJAPATI SHIVNARAYAN NAMDEV	Shahkari Bank/Cooperative Bank (Ccb-Pathkheda)	CBIN0MPDCAC	'650014097932	275
516	Dr. Radhakrishnan Ward-2	20979686	104358320	SHIVPRASAD	UNION BANK OF INDIA (Satpura (Sarni))	UBIN0532606	'326002031005542	275
517	Dr. Radhakrishnan Ward-2	36404520	165825498	SHIVPRASAD	STATE BANK OF INDIA (Sarni)	SBIN0006676	'31893885950	200
518	Maharana Pratap Ward-17	26762809	127566386	SHIVPRASAD SONI	BANK OF INDIA (BOI BAGDONA (SARNI))	BKID0009584	'958410510001401	275
519	Maharana Pratap Ward-17	34721134	160520978	SHIVRATI SHANKAR	Shahkari Bank/Cooperative Bank (Ccb-Pathkheda)	CBIN0MPDCAC	'194000012531	275
520	Mathar Dev Maharaj Ward-1	39721082	178215067	SHIYAMLAL SAHU	CENTRAL BANK OF INDIA (Cbi Sarni)	CBIN0284406	'3320926480	275
521	Gajanan Ward-6	34613719	160068462	SHOBHA BAI	STATE BANK OF INDIA (Sarni)	SBIN0006676	'10921205769	500
522	Sant Kabir Das Ward-11	25669528	123041236	SHRADHANAND SING	CENTRAL BANK OF INDIA (Cbi Sarni)	CBIN0284406	'3332168546	275
523	Ravindranath Taigore Ward-28	26096384	124828011	SHRI BHAIYA LAL	Shahkari Bank/Cooperative Bank (Ccb-Pathkheda)	CBIN0MPDCAC	'650014095833	200
524	Gajanan Ward-6	34639366	160168273	SHRIRAM	UNION BANK OF INDIA (Satpura (Sarni))	UBIN0532606	'326002010053188	275
525	Jayprakash Narayan Ward-35	34922384	165655991	SHUKKAL BORSE	STATE BANK OF INDIA (Shobhapur)	SBIN0008073	'34105980169	200
526	Sant Kabir Das Ward-11	34643315	165797426	SHUSHILA	STATE BANK OF INDIA (Sarni)	SBIN0006676	'10921170574	275
527	Tirupati Balaji Ward-12	20163154	100685840	SHYAM AHUJA	UNION BANK OF INDIA (Satpura (Sarni))	UBIN0532606	'326002030056993	275
528	Rajeev Gandhi Ward-32	22893196	111756494	SHYAMALAL BATHRI	STATE BANK OF INDIA (Shobhapur)	SBIN0008073	'34350050471	275
529	Chatrapati Shivaji Ward-25	34701981	160439168	SHYAMLAL LOTAN	STATE BANK OF INDIA (Pathakhera)	SBIN0003957	'10913722890	275
530	Gajanan Ward-6	25206333	121121020	SHYAMSUNDER	STATE BANK OF INDIA (Sarni)	SBIN0006676	'10921206229	500
531	Chatrapati Shivaji Ward-25	25044131	120462138	SITA PANDRAM	Shahkari Bank/Cooperative Bank (Ccb-Pathkheda)	CBIN0MPDCAC	'650014098471	500
532	Subhash Chandra Bos Ward-22	30400505	142703509	SOBHA BELE	STATE BANK OF INDIA (Shobhapur)	SBIN0008073	'34651900112	275
533	Sant Ravi Das Ward-23	20073548	100306049	SONBA VISHWAKARMA VANKAT	STATE BANK OF INDIA (Sarni)	SBIN0006676	'10921214887	200
534	Indira Gandhi Ward-21	34748994	160648598	SONIBAI GORELAL SUBHASH WARWADE	Shahkari Bank/Cooperative Bank (Ccb-Pathkheda)	CBIN0MPDCAC	'650014096291	275
535	Rani Durgavati Ward-34	36432055	200323597	SUDNIVA PANDOLE	STATE BANK OF INDIA (Shobhapur)	SBIN0008073	'11219594541	200
536	Rajeev Gandhi Ward-32	27933374	186650723	SUGNO BAI KATARE	STATE BANK OF INDIA (Shapur)	SBIN0002892	'33869959588	275
537	Lalbahadur Shastri Ward-24	25958017	124278337	SUGNO BAI KATARE	STATE BANK OF INDIA (Pathakhera)	SBIN0003957	'35558628612	200
538	Mathar Dev Maharaj Ward-1	39721082	178215376	SUGRATI SAHU	CENTRAL BANK OF INDIA (Cbi Sarni)	CBIN0284406	'3324324187	200
539	Sunil Gavaskar Ward-5	26747966	127509456	SUKALIYA PAL	UNION BANK OF INDIA (Satpura (Sarni))	UBIN0532606	'326002011040038	500
540	Sunil Gavaskar Ward-5	36654568	166937324	SUKHA KAHAR	STATE BANK OF INDIA (Sarni)	SBIN0006676	'34680756945	200
541	Swami Vivekanand Ward-26	34831369	160914871	SUKHDEV MAHADEV	Shahkari Bank/Cooperative Bank (Ccb-Pathkheda)	CBIN0MPDCAC	'650014094873	200
542	Dr. Radhakrishnan Ward-2	36402610	165813841	SUKHIYA	UNION BANK OF INDIA (Satpura (Sarni))	UBIN0532606	'326002010056762	200
543	Maharani Laxmi Bai Ward-3	26208775	125294721	SUKHLAL KOL	STATE BANK OF INDIA (Sarni)	SBIN0006676	'34598993232	275
544	Tilak Ward-10	31250120	146295460	SUKHLAL MAVASI	STATE BANK OF INDIA (Sarni)	SBIN0006676	'10921242622	500
545	Dr. Radhakrishnan Ward-2	30811519	144439610	SUKHLAL NAGLE	UNION BANK OF INDIA (Satpura (Sarni))	UBIN0532606	'326002010057099	275
546	Subhash Chandra Bos	27206770	129394234	SUKKOBAI	STATE BANK OF INDIA (Pathakhera)	SBIN0003957	'10913728315	500

547	Ward-22 Dr. Jakir Husain Ward-4	27035820	128752885	SUMAN	UNION BANK OF INDIA (Satpura (Sarni))	UBIN0532606	'326002011042473	200
548	Dr. Radhakrishnan Ward-2	31679057	148106463	SUMAN BAI YADAV	UNION BANK OF INDIA (Satpura (Sarni))	UBIN0532606	'326002030053221	500
549	Subhash Chandra Bos Ward-22	28477471	134559822	SUMITRA VAMANER	STATE BANK OF INDIA (Pathakhera)	SBIN0003957	'10913728393	500
550	Tirupati Balaji Ward-12	26241775	125435528	SUMITRA VAVEE	UNION BANK OF INDIA (Satpura (Sarni))	UBIN0532606	'326002031005170	500
551	Chandrashekar Ward-16	31632664	147917839	SUNDARLAL	UNION BANK OF INDIA (Satpura (Sarni))	UBIN0532606	'326002011033417	200
552	Tilak Ward-10	34619371	160090519	SUNDARLAL MAUJEE	STATE BANK OF INDIA (Sarni)	SBIN0006676	'10921208828	275
553	Mathar Dev Maharaj Ward-1	28693019	135458247	SUNIL CHATERJI	UNION BANK OF INDIA (Satpura (Sarni))	UBIN0532606	'326002010057046	200
554	Tilak Ward-10	26417807	126161853	SUPATH SARKAR	UNION BANK OF INDIA (Satpura (Sarni))	UBIN0532606	'326002031005120	275
555	Tilak Ward-10	31233193	146225455	SURAJ SAHU	UNION BANK OF INDIA (Satpura (Sarni))	UBIN0532606	'326002011029536	275
556	Dr. Radhakrishnan Ward-2	31277051	146401343	SURAJ KUMRE	UNION BANK OF INDIA (Satpura (Sarni))	UBIN0532606	'326002030057052	275
557	Sant Ravi Das Ward-23	34699086	160425518	SURATIYA BAI RAMU	STATE BANK OF INDIA (Pathakhera)	SBIN0003957	'30113777781	275
558	Lalbahadur Shastri Ward-24	28130946	133131361	SURESH BIHADE	STATE BANK OF INDIA (Pathakhera)	SBIN0003957	'32238675262	200
559	Tilak Ward-10	25321080	121593924	SURESH	STATE BANK OF INDIA (Sarni)	SBIN0006676	'30645024731	200
560	Tilak Ward-10	26422382	126180260	SUSHAMA SIKDAR	STATE BANK OF INDIA (Sarni)	SBIN0006676	'34447307964	200
561	Dr. Radhakrishnan Ward-2	28101049	133012450	SUSHILA GOSVAME	STATE BANK OF INDIA (Sarni)	SBIN0006676	'10921206194	275
562	Chatrapati Shivaji Ward-25	28524021	134749921	SUSHILA VINODIYA	STATE BANK OF INDIA (Sarni)	SBIN0006676	'10913729498	200
563	Chatrapati Shivaji Ward-25 Dr. Rajendra Prasad Ward-27	20269320	101138066	TARABAI BAVARIYA	STATE BANK OF INDIA (Pathakhera)	SBIN0003957	'10913783648	275
564		24330212	117570993	TATRU GATHE	UNION BANK OF INDIA (Bagdona)	UBIN0563331	'326002011021589	200
565	Mahatma Phule Ward-31	20230322	166146760	TEJILAL PRAJAPATI	UNION BANK OF INDIA (Bagdona)	UBIN0563331	'326002031001993	275
566	Chatrapati Shivaji Ward-25	25097977	120682363	TEKCHAND	STATE BANK OF INDIA (Pathakhera)	SBIN0003957	'32131671257	200
567	Lalbahadur Shastri Ward-24	25455584	122146722	TENU GAYAKWAD	STATE BANK OF INDIA (Pathakhera)	SBIN0003957	'35214480213	200
568	Dr. Jakir Husain Ward-4	29756022	192973111	TUFANI CHOUAN	UNION BANK OF INDIA (Satpura (Sarni))	UBIN0532606	'326002031005084	275
569	Sant Ravi Das Ward-23	35079641	161808722	TUKARAM MANSU	STATE BANK OF INDIA (Pathakhera)	SBIN0003957	'10913770413	275
570	Sant Ravi Das Ward-23	25370901	121803608	TUKARAM UIKEY	STATE BANK OF INDIA (Pathakhera)	SBIN0003957	'10913730651	275
571	Mahavir Swami Ward-36	34928287	161250204	TULSABAI BENDA	STATE BANK OF INDIA (Shobhapur)	SBIN0008073	'11219586121	275
572	Sunil Gavaskar Ward-5	27483299	130538436	TULSHI PAL	UNION BANK OF INDIA (Satpura (Sarni))	UBIN0532606	'326002011026744	500
573	Dr. Radhakrishnan Ward-2	30819905	144473309	TULSI BAI NO	UNION BANK OF INDIA (Satpura (Sarni))	UBIN0532606	'326002010010607	275
574	Sant Ravi Das Ward-23	25416895	121989479	TULSIRAM KAWDKAR	STATE BANK OF INDIA (Pathakhera)	SBIN0003957	'10913776823	500
575	Lalbahadur Shastri Ward-24	36471705	166174294	UJRI DESHMUKH	STATE BANK OF INDIA (Pathakhera)	SBIN0003957	'34290190324	200
576	Gajanan Ward-6	34616691	166599884	UMA	UNION BANK OF INDIA (Satpura (Sarni))	UBIN0532606	'326002031005144	200
577	Tilak Ward-10	36533678	162051253	UMASANKAR CHANDIKA	UNION BANK OF INDIA (Satpura (Sarni))	UBIN0532606	'326002010003862	275
578	Dr. Radhakrishnan Ward-2	25451794	122132023	UMENDEE BHUMARAKAR	UNION BANK OF INDIA (Satpura (Sarni))	UBIN0532606	'326002010056479	275
579	Swami Vivekanand Ward-26	21042157	104277425	UPAS RAO BAGHMARE	UNION BANK OF INDIA (Bagdona)	UBIN0563331	'633302010005473	275
580	Swami Vivekanand Ward-26	34785544	160779474	UPASRAV SHANKAR	Shahkari Bank/Cooperative Bank (Ccb-Pathkheda)	CBINOMPDCAC	'650014096972	275
581	Tirupati Balaji Ward-12	36537966	166367439	UTTAMSINGH SOLANKI	UNION BANK OF INDIA (Satpura (Sarni))	UBIN0532606	'326002010057318	275
582	Tilak Ward-10	39449807	177170501	VEERANDRA VIDHYA DEVI SHUKLA	STATE BANK OF INDIA (Sarni)	SBIN0006676	'10921255700	275
583	Maharani Laxmi Bai Ward-3	30428747	142849356	UNION BANK OF INDIA (Satpura (Sarni))	UNION BANK OF INDIA (Satpura (Sarni))	UBIN0532606	'326002011039553	275
584	Mahavir Swami Ward-36	29839982	140310119	VJAY SINGH	UNION BANK OF INDIA (Bagdona)	UBIN0563331	'633302030000008	275
585	Tilak Ward-10	34584311	159946955	VINAY KESAV	UNION BANK OF INDIA (Satpura (Sarni))	UBIN0532606	'326002031005112	275
586	Sardarbhalabh Bhai Patel Ward-20	34746711	160635535	VINODI HEERA	Shahkari Bank/Cooperative Bank (Ccb-Pathkheda)	CBINOMPDCAC	'650014094704	275
587	Gajanan Ward-6	24588360	118614130	VYANKATRAO DONGRE	UNION BANK OF INDIA (Satpura (Sarni))	UBIN0532606	'326002010051172	200
588	Lalbahadur Shastri Ward-24	23927800	115953073	YADORAV MALVIYA	STATE BANK OF INDIA (Pathakhera)	SBIN0003957	'3355696894	200
589	Mahatma Gandhi Ward-19	23605871	114673330	YAMNA BAI	STATE BANK OF INDIA (Pathakhera)	SBIN0003957	'35214481580	200
590	Tilak Ward-10	34642968	160183616	YANU BAI	STATE BANK OF INDIA (Sarni)	SBIN0006676	'10921217196	500
591	Dr. Jakir Husain Ward-4	38058498	172903820	AANITA SHAHU	UNION BANK OF INDIA (Satpura (Sarni))	UBIN0532606	'326002011037336	300
592	Mathar Dev Maharaj Ward-1	36609821	167088212	AANUSAIYA	STATE BANK OF INDIA (Sarni)	SBIN0006676	'10921169819	300
593	Sant Guru Nanak Ward-18	21492692	106114745	AASHA SAHU	BANK OF INDIA (BOI BAGDONA (SARNI))	BKID0009584	'958410110001715	300
594	Tilak Ward-10	36533289	166325553	AASHA HALDAR	UNION BANK OF INDIA (Satpura (Sarni))	UBIN0532606	'326002011030888	300
595	Gajanan Ward-6	36597546	166641559	AASHA TIRUMALI YADAV	UNION BANK OF INDIA (Satpura (Sarni))	UBIN0532606	'326002011024915	300
596	Sant Kabir Das Ward-11	34644232	160189072	AATOB BALA	STATE BANK OF INDIA (Sarni)	SBIN0006676	'31011749809	300
597	Sardarbhalabh Bhai Patel Ward-20	29760217	139970320	AKEELA BANO	STATE BANK OF INDIA (Pathakhera)	SBIN0003957	'10913751037	300
598	Mathar Dev Maharaj Ward-1	42547287	191081968	AKHTAR BEE	UNION BANK OF INDIA (Satpura (Sarni))	UBIN0532606	'326002010053196	300
599	Dr. Radhakrishnan Ward-2	27977988	132496764	AKHTRI BEGAM KHAN	UNION BANK OF INDIA (Satpura (Sarni))	UBIN0532606	'326002010057336	300
600	Ravindranath Taigore Ward-28	43363855	194786344	ALORANI SAHA	STATE BANK OF INDIA (Pathakhera)	SBIN0003957	'32777208805	300
601	Maharana Pratap Ward-17	24070306	116524441	AMBUBAI SAHU	UNION BANK OF INDIA (Satpura (Sarni))	UBIN0532606	'326002011023211	300
602	Ravindranath Taigore Ward-28	23830681	115570988	AMRA BAI CHOKIKAR	STATE BANK OF INDIA (Pathakhera)	SBIN0003957	'30607845482	300
603	Maharana Pratap Ward-17	34683647	160354814	AMRATBAI RAJARAM	STATE BANK OF INDIA (Pathakhera)	SBIN0003957	'10913676126	300
604	Tilak Ward-10	36535152	166448398	ANIMA	STATE BANK OF INDIA (Sarni)	SBIN0006676	'30753239324	300
605	Tilak Ward-10	24908199	119925193	ANIMA VISHVAS	UNION BANK OF INDIA (Satpura (Sarni))	UBIN0532606	'326002031005091	300
606	Tilak Ward-10	39972948	179346707	ANITA	STATE BANK OF INDIA (Pathakhera)	SBIN0003957	'11219542253	300
607	Tilak Ward-10	28976619	136649989	ANITA MANKAR	UNION BANK OF INDIA (Satpura (Sarni))	UBIN0532606	'326002011026839	300
608	Dr. Bhemrao Ambedkar Ward-15	23811370	115493488	ANITA	UNION BANK OF INDIA (Bagdona)	UBIN0563331	'633302010001362	300
609	Tilak Ward-10	36441399	126243832	ANJALI	UNION BANK OF INDIA (Satpura (Sarni))	UBIN0532606	'326002010056240	300
610	Sunil Gavaskar Ward-5	42806558	166931311	ANJANA	UNION BANK OF INDIA (Satpura (Sarni))	UBIN0532606	'326002011022585	300
611	Rani Durgavati Ward-34	43185533	176876551	ANJANI NIMBALKAR	BANK OF MAHARASHTRA (Bagdona-Sarni)	MAH80001471	'60219126791	300
612	Lalbahadur Shastri Ward-24	23928488	115956424	ANJU MAKODE	STATE BANK OF INDIA (Pathakhera)	SBIN0003957	'33984435700	300

613	Sanjay Gandhi Ward-33	28730868	135617730	ANJU CHOURE	STATE BANK OF INDIA (Shobhapur)	SBIN0008073	'34105982190	300
614	Sant Ravi Das Ward-23	20084869	100354819	ANUSUEYA DEHARIYA	STATE BANK OF INDIA (Pathakhera)	SBIN0003957	'10913788331	300
615	Gajanan Ward-6	34612363	190771709	ANUSUYIA	STATE BANK OF INDIA (Sarni)	SBIN0006676	'10921181509	300
616	Dr. Rajendra Prasad Ward-27	25520492	122416940	ANUSUYIA PARIHAR	STATE BANK OF INDIA (Pathakhera)	SBIN0003957	'34396279181	300
617	Tilak Ward-10	25084402	120625242	ARCHANA	BANK OF INDIA (BOI BAGDONA (SARNI))	BKID0009584	'958410510000112	300
618	Tilak Ward-10	24847306	119662742	ARTI HALDAAR	UNION BANK OF INDIA (Satpura (Sarni))	UBIN0532606	'326002011024797	300
619	Indira Gandhi Ward-21	34690937	160388360	ARUNA BAI SUKHRAM	STATE BANK OF INDIA (Pathakhera)	SBIN0003957	'10913676681	300
620	Tilak Ward-10	27877473	132092352	ASHA	UNION BANK OF INDIA (Satpura (Sarni))	UBIN0532606	'326002031005149	300
621	Tilak Ward-10	25266509	121379532	ASHALATA PAL	UNION BANK OF INDIA (Satpura (Sarni))	UBIN0532606	'326002031005111	300
622	Sardarballabh Bhai Patel Ward-20	24720813	119146798	AYESHA KHATUN	STATE BANK OF INDIA (Pathakhera)	SBIN0003957	'33666485879	300
623	Pandit Jawahar Lal Ward-14	36567315	166504861	BADAMA SAHU	STATE BANK OF INDIA (Pathakhera)	SBIN0003957	'32529620325	300
624	Rajeev Gandhi Ward-32	34860769	161022202	BADOLI PURAN	Shahkari Bank/Cooperative Bank (Ccb-Pathkheda)	CBIN0MPDCAC	'650014097557	300
625	Veer Vishnu Gond ward-30	27504862	130599766	BAKU BAI SATANKAR	STATE BANK OF INDIA (Shobhapur)	SBIN0008073	'34468266489	300
626	Dr. Radhakrishnan Ward-2	34704307	160450180	BAKUBAI SHYAMRAV	STATE BANK OF INDIA (Sarni)	SBIN0006676	'10921170733	300
627	Tilak Ward-10	26757612	127545531	BALA MANDAL	UNION BANK OF INDIA (Satpura (Sarni))	UBIN0532606	'326002031005064	300
628	Sardarballabh Bhai Patel Ward-20	29135358	137304530	BASANTEE NAAG	STATE BANK OF INDIA (Pathakhera)	SBIN0003957	'31189222905	300
629	Sunil Gavaskar Ward-5	26752315	127524687	BASANTI	STATE BANK OF INDIA (Sarni)	SBIN0006676	'10921228460	300
630	Tilak Ward-10	26750065	127516637	BASANTI	STATE BANK OF INDIA (Sarni)	SBIN0006676	'10921254648	300
631	Lalbhadr Shastri Ward-24	23926745	196447374	BASANTI DHURVE	Shahkari Bank/Cooperative Bank (Ccb-Pathkheda)	CBIN0MPDCAC	'650014096304	300
632	Sunil Gavaskar Ward-5	34597399	160004005	BASANTI BAI	STATE BANK OF INDIA (Sarni)	SBIN0006676	'10921171839	300
633	Tirupati Balaji Ward-12	34643739	160188588	BASMTIYA RAMMANOHAR	UNION BANK OF INDIA (Satpura (Sarni))	UBIN0532606	'326002030056982	300
634	Tilak Ward-10	34583124	159942041	BASODI PATIRAM	UNION BANK OF INDIA (Satpura (Sarni))	UBIN0532606	'326002030053241	300
635	Tilak Ward-10	34646845	160199585	BATASIYA	STATE BANK OF INDIA (Sarni)	SBIN0006676	'30676942687	300
636	Maharana Pratap Ward-17	25680590	123083984	BATSIYA	STATE BANK OF INDIA (Pathakhera)	SBIN0003957	'32734803337	300
637	Tilak Ward-10	34641782	160178632	BATSIYA MAHU	STATE BANK OF INDIA (Sarni)	SBIN0006676	'30272451132	300
638	Lalbhadr Shastri Ward-24	34701043	160435033	BATSIYABAI SUKHRAM	STATE BANK OF INDIA (Pathakhera)	SBIN0003957	'10913733743	300
639	Ravindranath Taigore Ward-28	24215584	117103864	BEBEE BINJHDHE	STATE BANK OF INDIA (Pathakhera)	SBIN0003957	'10913785205	300
640	Maharana Pratap Ward-17	26819766	167948433	BEBI BAI	Shahkari Bank/Cooperative Bank (Ccb-Pathkheda)	CBIN0MPDCAC	'19400009323	300
641	Tilak Ward-10	36570974	166486329	BEEENA TEJASINH	UNION BANK OF INDIA (Satpura (Sarni))	UBIN0532606	'326002030053186	300
642	Tilak Ward-10	26548647	120493127	BHAGA LADDU	UNION BANK OF INDIA (Satpura (Sarni))	UBIN0532606	'326002030053115	300
643	Swami Vivekanand Ward-26	21350621	105520159	BHAGA PATIL	STATE BANK OF INDIA (Pathakhera)	SBIN0003957	'35337120453	300
644	Sardarballabh Bhai Patel Ward-20	24990051	120247618	BHAGABAI	STATE BANK OF INDIA (Pathakhera)	SBIN0003957	'35214480586	300
645	Tirupati Balaji Ward-12	34586591	159956880	BHAGGO BAI	UNION BANK OF INDIA (Satpura (Sarni))	UBIN0532606	'326002031005114	300
646	Dr. Jakir Husain Ward-4	39213509	160089543	BHAGRATHI	UNION BANK OF INDIA (Satpura (Sarni))	UBIN0532606	'326002011024421	300
647	Tilak Ward-10	34643289	160185113	BHAGRATHI	UNION BANK OF INDIA (Satpura (Sarni))	UBIN0532606	'326002030053205	300
648	Gajanan Ward-6	25208620	121129533	BHAGRATI NAGLE	UNION BANK OF INDIA (Satpura (Sarni))	UBIN0532606	'326002010057712	300
649	Rani Durgavati Ward-34	27017585	128614512	BHAGRATI BAI SEN	STATE BANK OF INDIA (Shobhapur)	SBIN0008073	'11219545265	300
650	Chatrapati Shivaji Ward-25	28573782	160900509	BHAGVATI PRAJAPATI	STATE BANK OF INDIA (Pathakhera)	SBIN0003957	'35402525728	300
651	Pandit Jawahar Lal Ward-14	25609778	122794177	BHAGVTI BAI NO	STATE BANK OF INDIA (Pathakhera)	SBIN0003957	'35697071445	300
652	Tilak Ward-10	36536550	166456179	BHAGWANTI BAI	STATE BANK OF INDIA (Sarni)	SBIN0006676	'10921239313	300
653	Sant Guru Nanak Ward-18	36483485	166232161	BHAGWANTI AMARSINGH	STATE BANK OF INDIA (Pathakhera)	SBIN0003957	'10913679296	300
654	Dr. Bhemrao Ambedkar Ward-15	24582593	118592340	BHAGWATEE BAI SING	STATE BANK OF INDIA (Pathakhera)	SBIN0003957	'10913759886	300
655	Sunil Gavaskar Ward-5	25805306	123612640	BHAGWATI	STATE BANK OF INDIA (Sarni)	SBIN0006676	'30215809470	300
656	Tilak Ward-10	36489968	166256762	BHAGWATI	UNION BANK OF INDIA (Satpura (Sarni))	UBIN0532606	'326002011029710	300
657	Goutam Budh Ward-13	36566751	166523007	BHAGYWATI UDAY	UNION BANK OF INDIA (Satpura (Sarni))	UBIN0532606	'326002011029020	300
658	Subhash Chandra Bos Ward-22	34761547	160686012	BHAMANTI BAAPU	Shahkari Bank/Cooperative Bank (Ccb-Pathkheda)	CBIN0MPDCAC	'650014094715	300
659	Sardar Bhagat Sing Ward-29	23947931	116030074	BHARATEE VISHVASH	STATE BANK OF INDIA (Pathakhera)	SBIN0003957	'33024553329	300
660	Maharana Pratap Ward-17	34683359	160353562	BHUDHIYA BAI ESHU	STATE BANK OF INDIA (Pathakhera)	SBIN0003957	'10913689396	300
661	Gajanan Ward-6	25114801	120799764	BHULIBAI	STATE BANK OF INDIA (Sarni)	SBIN0006676	'10921180719	300
662	Sant Ravi Das Ward-23	34698319	160422001	BHUREBAI TUKAS	STATE BANK OF INDIA (Pathakhera)	SBIN0003957	'10913735548	300
663	Chandrasekhhar Ward-16	27080058	128867012	BILASIYA BIHARE	STATE BANK OF INDIA (Pathakhera)	SBIN0003957	'34170006902	300
664	Lalbhadr Shastri Ward-24	34701542	160437175	BILLOBAI GARIBA	STATE BANK OF INDIA (Pathakhera)	SBIN0003957	'10913688756	300
665	Tilak Ward-10	34648049	178208278	BINDIYA	UNION BANK OF INDIA (Satpura (Sarni))	UBIN0532606	'326002011021341	300
666	Tilak Ward-10	24874778	119771101	BINU PAL	UNION BANK OF INDIA (Satpura (Sarni))	UBIN0532606	'326002010057482	300
667	Maharani Laxmi Bai Ward-3	25329632	121630082	BITTAN BAI	UNION BANK OF INDIA (Satpura (Sarni))	UBIN0532606	'326002031005122	300
668	Maharana Pratap Ward-17	34683141	160352505	BUDHIYA HARI	STATE BANK OF INDIA (Pathakhera)	SBIN0003957	'10913681580	300
669	Rajeev Gandhi Ward-32	28574973	134970731	BUDIYA	STATE BANK OF INDIA (Shobhapur)	SBIN0008073	'11219547251	300
670	Tilak Ward-10	36536007	166452954	BULAKO	UNION BANK OF INDIA (Satpura (Sarni))	UBIN0532606	'326002010057426	300
671	Sardarballabh Bhai Patel Ward-20	34688078	160376830	BUNGA TEBU	STATE BANK OF INDIA (Pathakhera)	SBIN0003957	'10913680257	300
672	Dr. Bhemrao Ambedkar Ward-15	24363129	117699935	CAMPA BAI	UNION BANK OF INDIA (Satpura (Sarni))	UBIN0532606	'326002011021993	300
673	Lalbhadr Shastri Ward-24	39300354	176692500	CHAITEE BAI	Shahkari Bank/Cooperative Bank (Ccb-Sarni)	CBIN0MPDCAC	'000650014098119	300
674	Sardarballabh Bhai Patel Ward-20	34689616	160383233	CHAITI BAI GANESH	STATE BANK OF INDIA (Pathakhera)	SBIN0003957	'10913681841	300
675	Mathar Dev Maharaj Ward-1	36630764	167093060	CHAITIBAI NANU	STATE BANK OF INDIA (Sarni)	SBIN0006676	'10921174080	300
676	Dr. Radhakrishnan Ward-2	30131786	141584566	CHAMPA KHATARKAR	STATE BANK OF INDIA (Sarni)	SBIN0006676	'10921186472	300
677	Subhash Chandra Bos	28877579	136228173	CHAMPA	STATE BANK OF INDIA (Shobhapur)	SBIN0008073	'34651900010	300

	Ward-22							
678	Rajeev Gandhi Ward-32	30768364	144260657	CHANDA BAI	UNION BANK OF INDIA (Satpura (Sarni))	UBIN0532606	'326002011032467	300
679	Tirupati Balaji Ward-12	34645842	160195513	CHANDA BAI	STATE BANK OF INDIA (Sarni)	SBIN0006676	'10921241174	300
680	Sardar Bhagat Sing Ward-29	36556965	166472687	CHANDABAI	UNION BANK OF INDIA (Bagdona)	UBIN0563331	'63302010005109	300
681	Sunil Gavaskar Ward-5	28100834	133004280	CHANDABAI	STATE BANK OF INDIA (Sarni)	SBIN0006676	'10921170096	300
682	Tilak Ward-10	36529040	166462597	CHANDNA	STATE BANK OF INDIA (Sarni)	SBIN0006676	'10921244776	300
683	Sardarballabh Bhai Patel Ward-20	29774021	140027353	CHANDRA BAI NO	Shahkari Bank/Cooperative Bank (Ccb-Pathkheda)	CBIN0MPDCAC	'650014095673	300
684	Sunil Gavaskar Ward-5	36662656	166934485	CHANDRA BAI THAKUR	UNION BANK OF INDIA (Satpura (Sarni))	UBIN0532606	'326002011041546	300
685	Sunil Gavaskar Ward-5	26757753	127545238	CHANDRAKALA KOLANKAR	UNION BANK OF INDIA (Satpura (Sarni))	UBIN0532606	'326002011025129	300
686	Chandrashekhhar Ward-16	34769402	165895188	CHANDRAKALA PATHAHE	STATE BANK OF INDIA (Pathakhera)	SBIN0003957	'31150148321	300
687	Subhash Chandra Bos Ward-22	36530236	166463145	CHANDRAKALA	STATE BANK OF INDIA (Pathakhera)	SBIN0003957	'32975543203	300
688	Dr. Jakir Husain Ward-4	29781725	140060916	CHANDRAKALA HURMADE	UNION BANK OF INDIA (Satpura (Sarni))	UBIN0532606	'326002011040940	300
689	Sant Guru Nanak Ward-18	27630422	131107579	CHANDRIDEVI	STATE BANK OF INDIA (Pathakhera)	SBIN0003957	'10913756761	300
690	Maharana Pratap Ward-17	25534447	165514732	CHANDRICALA NO	STATE BANK OF INDIA (Pathakhera)	SBIN0003957	'31105346558	300
691	Sant Ravi Das Ward-23	25785649	123538956	CHANDRICALA NAGLE	STATE BANK OF INDIA (Pathakhera)	SBIN0003957	'34620796457	300
692	Sardarballabh Bhai Patel Ward-20	34689169	160381260	CHAYA BAI SHAMBHA	STATE BANK OF INDIA (Pathakhera)	SBIN0003957	'10913682630	300
693	Subhash Chandra Bos Ward-22	28925454	136437153	CHEITE BAE GATE	STATE BANK OF INDIA (Pathakhera)	SBIN0003957	'10913681829	300
694	Gajanan Ward-6	28847418	136100393	CHINDI BAI	STATE BANK OF INDIA (Sarni)	SBIN0006676	'10921174658	300
695	Lalbahdur Shastri Ward-24	34700236	160431462	CHINDIBAI SAHADAV	STATE BANK OF INDIA (Pathakhera)	SBIN0003957	'10913682890	300
696	Sardarballabh Bhai Patel Ward-20	34690116	160384988	CHOTI BAI SUNDER	STATE BANK OF INDIA (Pathakhera)	SBIN0003957	'30270508759	300
697	Sant Ravi Das Ward-23	23228380	113128544	CHOTI BAI VISAN VISHVAKARMA	Shahkari Bank/Cooperative Bank (Ccb-Pathkheda)	CBIN0MPDCAC	'650014097943	300
698	Sant Ravi Das Ward-23	34768965	160711029	CHOTIBAI LOKHARAM	Shahkari Bank/Cooperative Bank (Ccb-Pathkheda)	CBIN0MPDCAC	'650014096224	300
699	Lalbahdur Shastri Ward-24	25401908	121931637	CHOTIBAI	STATE BANK OF INDIA (Pathakhera)	SBIN0003957	'10913682776	300
700	Lalbahdur Shastri Ward-24	25970279	124296650	CHYA	STATE BANK OF INDIA (Pathakhera)	SBIN0003957	'34206645387	300
701	Sant Ravi Das Ward-23	20071991	100299771	DASARI UIKEY	STATE BANK OF INDIA (Pathakhera)	SBIN0003957	'35336913997	300
702	Sant Kabir Das Ward-11	39908608	178994855	DASHRI BELE	UNION BANK OF INDIA (Satpura (Sarni))	UBIN0532606	'326002031005580	300
703	Sant Guru Nanak Ward-18	20200883	100847285	DAVRKA JAGDEV	STATE BANK OF INDIA (Pathakhera)	SBIN0003957	'10913687774	300
704	Tilak Ward-10	34424033	159288222	DEEPAI HALDAR	STATE BANK OF INDIA (Sarni)	SBIN0006676	'30640017739	300
705	Jayprakash Narayan Ward-35	42706869	191825992	DEVAKI DEHRYA	STATE BANK OF INDIA (Shobhapur)	SBIN0008073	'11219549430	300
706	Tirupati Balaji Ward-12	20162253	100682098	DEVKEE WAGADRE	UNION BANK OF INDIA (Satpura (Sarni))	UBIN0532606	'326002011025441	300
707	Swami Vivekanand Ward-26	34832575	160917089	DEVKI OJHA	Shahkari Bank/Cooperative Bank (Ccb-Pathkheda)	CBIN0MPDCAC	'650014032306	300
708	Chandrashekhhar Ward-16	30777759	144298438	DEVKI BIHARE	BANK OF MAHARASHTRA (Bagdona-Sarni)	MAHB0001471	'60091636666	300
709	Tilak Ward-10	28097438	132990131	DEVKI BAI	UNION BANK OF INDIA (Satpura (Sarni))	UBIN0532606	'326002010057977	300
710	Sant Ravi Das Ward-23	34769146	160711693	DEVKIBAI SHIVRAM	Shahkari Bank/Cooperative Bank (Ccb-Pathkheda)	CBIN0MPDCAC	'650014097579	300
711	Gajanan Ward-6	34610980	160057803	DEVKIBAI	STATE BANK OF INDIA (Sarni)	SBIN0006676	'10921177296	300
712	Sant Ravi Das Ward-23	20090842	100378761	DEVRTATI BAI PAASEE	Shahkari Bank/Cooperative Bank (Ccb-Pathkheda)	CBIN0MPDCAC	'650014096927	300
713	Mahatma Gandhi Ward-19	25947811	124202555	DEVSUNARA SHAH	STATE BANK OF INDIA (Pathakhera)	SBIN0003957	'32735094044	300
714	Chandrashekhhar Ward-16	30706336	144003510	DHANBAI NIRMALKAR	STATE BANK OF INDIA (Pathakhera)	SBIN0003957	'10913685971	300
715	Chandrashekhhar Ward-16	31282507	146424903	DHANNOBAI	STATE BANK OF INDIA (Pathakhera)	SBIN0003957	'35008516960	300
716	Indira Gandhi Ward-21	34691320	160390213	DHANOO BAI FULCHAND	STATE BANK OF INDIA (Pathakhera)	SBIN0003957	'10913686033	300
717	Rajeev Gandhi Ward-32	29995945	140988804	DHONDI BAI PAWAR	UNION BANK OF INDIA (Satpura (Sarni))	UBIN0532606	'326002011022075	300
718	Mathar Dev Maharaj Ward-1	36609821	167088041	DONDYABAI	STATE BANK OF INDIA (Sarni)	SBIN0006676	'10921242768	300
719	Subhash Chandra Bos Ward-22	30351602	142498799	DROPATEE	STATE BANK OF INDIA (Pathakhera)	SBIN0003957	'32741653018	300
720	Indira Gandhi Ward-21	24969446	120161403	DROPATI WAIKAR	STATE BANK OF INDIA (Pathakhera)	SBIN0003957	'30414439478	300
721	Mathar Dev Maharaj Ward-1	36714855	167155001	DROPATI	UNION BANK OF INDIA (Satpura (Sarni))	UBIN0532606	'326002011037337	300
722	Tirupati Balaji Ward-12	34684612	160359423	DROPATI BAI JANAK	STATE BANK OF INDIA (Sarni)	SBIN0006676	'10921219171	300
723	Tilak Ward-10	34621589	160097499	DROPATI NAMIYA	STATE BANK OF INDIA (Sarni)	SBIN0006676	'10921178802	300
724	Tilak Ward-10	25052297	120493771	DULARI MORYA	UNION BANK OF INDIA (Satpura (Sarni))	UBIN0532606	'326002010057891	300
725	Jayprakash Narayan Ward-35	24614399	118718801	DULARI BAI	STATE BANK OF INDIA (Shobhapur)	SBIN0008073	'11219550671	300
726	Tirupati Balaji Ward-12	36440833	166035281	DURGA	STATE BANK OF INDIA (Sarni)	SBIN0006676	'30250429961	300
727	Indira Gandhi Ward-21	29988097	140956217	DWARKA SHIVE KUMAR	STATE BANK OF INDIA (Pathakhera)	SBIN0003957	'32367974707	300
728	Gajanan Ward-6	25115102	120793612	DWARKA BAI MANKAR	UNION BANK OF INDIA (Satpura (Sarni))	UBIN0532606	'326002011033163	300
729	Chartrapati Shivaji Ward-25	36386818	197966826	ENOO NO	STATE BANK OF INDIA (Pathakhera)	SBIN0003957	'35116745296	300
730	Tilak Ward-10	24064908	160371863	FATMA	STATE BANK OF INDIA (Sarni)	SBIN0006676	'30753240385	300
731	Sant Ravi Das Ward-23	28880866	136404618	FHULABAI WAIKAR	UNION BANK OF INDIA (Satpura (Sarni))	UBIN0532606	'326002011021809	300
732	Ravindranath Taigore Ward-28	24164902	116898167	FOOLMALA VAPYARI	STATE BANK OF INDIA (Pathakhera)	SBIN0003957	'31921407770	300
733	Sant Guru Nanak Ward-18	34684613	160359419	FULLOBAI SUNDER	STATE BANK OF INDIA (Pathakhera)	SBIN0003957	'10913687990	300
734	Sant Ravi Das Ward-23	34697459	160417806	FULLOBAI BARIK	STATE BANK OF INDIA (Pathakhera)	SBIN0003957	'10913688144	300
735	Tilak Ward-10	43347196	194717310	FULMAA	BANK OF INDIA (BOI BAGDONA (SARNI))	BKID0009584	'958410110002733	300
736	Tilak Ward-10	24804513	119481389	FULMATI	UNION BANK OF INDIA (Satpura (Sarni))	UBIN0532606	'326002030053129	300
737	Sardar Bhagat Sing Ward-29	34703202	160444859	FULVANTI BAI MUNAKKASINGH	STATE BANK OF INDIA (Pathakhera)	SBIN0003957	'10913761205	300
738	Chandrashekhhar Ward-16	20386152	160767024	FULVATI CHARANLAL	STATE BANK OF INDIA (Pathakhera)	SBIN0003957	'34206646539	300
739	Mahatma Gandhi Ward-19	23748550	115246315	FULWANTI SURYAWANSHI	STATE BANK OF INDIA (Pathakhera)	SBIN0003957	'34987844100	300

740	Tilak Ward-10	34582279	159938976	FUNDU BAI	UNION BANK OF INDIA (Satpura (Sarni))	UBIN0532606	'326002010057269	300
741	Sant Ravi Das Ward-23	34769441	160712196	GANESI SHYAMLAL	Shahkari Bank/Cooperative Bank (Ccb-Pathkheda)	CBIN0MPDCAC	'650014097921	300
742	Tilak Ward-10	31223282	146184948	GANGA SURYAVANSI	UNION BANK OF INDIA (Satpura (Sarni))	UBIN0532606	'326002011038582	300
743	Subhash Chandra Bos Ward-22	30333086	142418702	GANGA BAI NO	STATE BANK OF INDIA (Pathakhera)	SBIN0003957	'10921179827	300
744	Tilak Ward-10	34620847	160094372	GANGA BAI	STATE BANK OF INDIA (Sarni)	SBIN0006676	'10921179838	300
745	Sant Ravi Das Ward-23	25377319	121829877	GANGA BAI PAWAR	STATE BANK OF INDIA (Pathakhera)	SBIN0003957	'30742801797	300
746	Lalbahadur Shastri Ward-24	25958752	124255302	GANGABAI	STATE BANK OF INDIA (Pathakhera)	SBIN0003957	'10913768289	300
747	Subhash Chandra Bos Ward-22	34765914	160699015	GANGAOBAI MAKHAN	Shahkari Bank/Cooperative Bank (Ccb-Pathkheda)	CBIN0MPDCAC	'650014029938	300
748	Sunil Gavaskar Ward-5	23144851	112788147	GANGU BAI HEDHAU	STATE BANK OF INDIA (Sarni)	SBIN0006676	'30277322101	300
749	Mahatma Phule Ward-31	29116101	137229530	GAYA DARVADE	STATE BANK OF INDIA (Shobhapur)	SBIN0008073	'11219552012	300
750	Mathar Dev Maharaj Ward-1	25925889	124113609	GEETA SAHU	UNION BANK OF INDIA (Satpura (Sarni))	UBIN0532606	'326002011027564	300
751	Maharani Laxmi Bai Ward-3	21234136	105050428	GEETA PATIL	STATE BANK OF INDIA (Sarni)	SBIN0006676	'10921194799	300
752	Tilak Ward-10	36492511	167457556	GEETA	STATE BANK OF INDIA (Sarni)	SBIN0006676	'30533339385	300
753	Gajanan Ward-6	24653242	118876001	GEETA NAGLE	STATE BANK OF INDIA (Sarni)	SBIN0006676	'326002031005136	300
754	Sunil Gavaskar Ward-5	36656248	167028785	GEETA BAI	UNION BANK OF INDIA (Satpura (Sarni))	UBIN0532606	'326002011025519	300
755	Dr. Radhakrishnan Ward-2	23950201	116041520	GINDYA DURVE	STATE BANK OF INDIA (Sarni)	SBIN0006676	'10921180527	300
756	Sardar Bhagat Sing Ward-29	38197826	173399155	GIRJA	STATE BANK OF INDIA (Pathakhera)	SBIN0003957	'10913689567	300
757	Gajanan Ward-6	26025065	124538681	GODAWARI PARIHAR	UNION BANK OF INDIA (Satpura (Sarni))	UBIN0532606	'326002011033396	300
758	Mahavir Swami Ward-36	29920485	140667717	GOKHALI BAE GOSHVMI	UNION BANK OF INDIA (Bagdona)	UBIN0563331	'326002011004353	300
759	Tilak Ward-10	34619126	160089503	GOMTA RAMU	STATE BANK OF INDIA (Sarni)	SBIN0006676	'10921181098	300
760	Maharana Pratap Ward-17	25682457	123092053	GORA SAHU	STATE BANK OF INDIA (Pathakhera)	SBIN0003957	'34748010369	300
761	Tirupati Balaji Ward-12	36466713	166162292	GOURI BAI MALVI	UNION BANK OF INDIA (Satpura (Sarni))	UBIN0532606	'326002011025417	300
762	Ravindranath Taigore Ward-28	26243783	125443929	GUNTABAI UIKEY	STATE BANK OF INDIA (Pathakhera)	SBIN0003957	'34805480875	300
763	Ravindranath Taigore Ward-28	24158638	116868902	GURUDASI MANDAL	STATE BANK OF INDIA (Pathakhera)	SBIN0003957	'10913770504	300
764	Indira Gandhi Ward-21	34691988	160393512	HAKIYA BAI LAXMAN	STATE BANK OF INDIA (Pathakhera)	SBIN0003957	'10913691350	300
765	Tirupati Balaji Ward-12	30717474	166236654	HALIMA ASHRK	STATE BANK OF INDIA (Sarni)	SBIN0006676	'31172192490	300
766	Subhash Chandra Bos Ward-22	34692527	160396269	HAMIDA BEE SEKH KAMAL	STATE BANK OF INDIA (Pathakhera)	SBIN0003957	'10913676411	300
767	Subhash Chandra Bos Ward-22	28479374	134567158	HANSA SHM HARE	STATE BANK OF INDIA (Pathakhera)	SBIN0003957	'34912985172	300
768	Sunil Gavaskar Ward-5	43285332	139893045	HANSIYA PAL	UNION BANK OF INDIA (Satpura (Sarni))	UBIN0532606	'326002031005530	300
769	Mathar Dev Maharaj Ward-1	27386114	107020083	HASEENA BEE	STATE BANK OF INDIA (Pathakhera)	SBIN0003957	'10913678816	300
770	Gajanan Ward-6	36597871	166758479	HASINA BEE	STATE BANK OF INDIA (Sarni)	SBIN0006676	'30611341626	300
771	Dr. Rajendra Prasad Ward-27	39792216	178509744	HEAMLATA	STATE BANK OF INDIA (Pathakhera)	SBIN0003957	'30279182320	300
772	Sunil Gavaskar Ward-5	25043644	120459309	HEERABAI	UNION BANK OF INDIA (Satpura (Sarni))	UBIN0532606	'326002010007777	300
773	Tirupati Balaji Ward-12	36441178	166067896	HEMEEDA ALI	STATE BANK OF INDIA (Sarni)	SBIN0006676	'30290275286	300
774	Sardarballabh Bhai Patel Ward-20	24749407	119265509	HIRA BAI AMRU	UNION BANK OF INDIA (Bagdona)	UBIN0563331	'633302010005939	300
775	Sardar Bhagat Sing Ward-29	34758241	160672852	IMLABAI RAMESH	STATE BANK OF INDIA (Pathakhera)	SBIN0003957	'30634240654	300
776	Maharani Laxmi Bai Ward-3	34606381	160040909	IMLABAI	UNION BANK OF INDIA (Satpura (Sarni))	UBIN0532606	'326002010057320	300
777	Jayprakash Narayan Ward-35	29279938	137907188	IMRATI	STATE BANK OF INDIA (Shobhapur)	SBIN0008073	'11219555364	300
778	Sardarballabh Bhai Patel Ward-20	34733725	160579493	IMRATI SHYAMJI	STATE BANK OF INDIA (Pathakhera)	SBIN0003957	'10913766677	300
779	Mathar Dev Maharaj Ward-1	23316151	113481534	INDIRA PAWAR	STATE BANK OF INDIA (Sarni)	SBIN0006676	'10921198397	300
780	Sunil Gavaskar Ward-5	24358743	117682390	INDRA NARAYAN	UNION BANK OF INDIA (Satpura (Sarni))	UBIN0532606	'326002011026692	300
781	Mathar Dev Maharaj Ward-1	23271184	113294588	INDU NAGENDRA PANDIT	UNION BANK OF INDIA (Satpura (Sarni))	UBIN0532606	'326002010056869	300
782	Tilak Ward-10	28490331	134611943	INTOBAI	UNION BANK OF INDIA (Satpura (Sarni))	UBIN0532606	'326002031005047	300
783	Maharani Laxmi Bai Ward-3	36448725	166175361	JAGATTARA BARAI	UNION BANK OF INDIA (Satpura (Sarni))	UBIN0532606	'326002031005147	300
784	Pandit Jawahar Lal Ward-14	20714667	166259307	JAHEDA KHATUN	STATE BANK OF INDIA (Pathakhera)	SBIN0003957	'35320736479	300
785	Indira Gandhi Ward-21	23309758	165466217	JAITUL BHUMAKAR	STATE BANK OF INDIA (Pathakhera)	SBIN0003957	'10913736154	300
786	Tilak Ward-10	34581261	159935061	JAIYAVA BIRSA	UNION BANK OF INDIA (Satpura (Sarni))	UBIN0532606	'326002030053161	300
787	Maharana Pratap Ward-17	36451710	160558826	JAMANA RAMJI	STATE BANK OF INDIA (Pathakhera)	SBIN0003957	'10913792154	300
788	Chandrashekar Ward-16	30807745	144429902	JAMEELA	STATE BANK OF INDIA (Pathakhera)	SBIN0003957	'10913693404	300
789	Ravindranath Taigore Ward-28	36552666	166396461	JAMILA NO	STATE BANK OF INDIA (Pathakhera)	SBIN0003957	'10913741541	300
790	Tirupati Balaji Ward-12	21035765	104251085	JAMILAA	STATE BANK OF INDIA (Sarni)	SBIN0006676	'10921239017	300
791	Rajeev Gandhi Ward-32	36554330	166467598	JAMNABAI	STATE BANK OF INDIA (Shobhapur)	SBIN0008073	'33611572630	300
792	Chandrashekar Ward-16	34663256	160268115	JAMUNA RATIRAM	STATE BANK OF INDIA (Pathakhera)	SBIN0003957	'10913693437	300
793	Subhash Chandra Bos Ward-22	34696928	160415566	JAMUNA BAI KACARIYA	STATE BANK OF INDIA (Pathakhera)	SBIN0003957	'10913693426	300
794	Tilak Ward-10	24807200	119491358	JAMUNARANA	UNION BANK OF INDIA (Satpura (Sarni))	UBIN0532606	'326002010057770	300
795	Lalbahadur Shastri Ward-24	25970674	124298670	JANKE	STATE BANK OF INDIA (Pathakhera)	SBIN0003957	'10913693562	300
796	Veer Vishnu Gond ward-30	38582862	174637256	JANKI BAI DEHERIYA	STATE BANK OF INDIA (Shobhapur)	SBIN0008073	'11219556640	300
797	Subhash Chandra Bos Ward-22	34697686	160418763	JANKI BAI BALLYA	STATE BANK OF INDIA (Pathakhera)	SBIN0003957	'10913693573	300
798	Maharana Pratap Ward-17	36884428	160782799	JANKIBAI NATHULAL	STATE BANK OF INDIA (Pathakhera)	SBIN0003957	'34290191113	300
799	Sant Guru Nanak Ward-18	34853237	161006274	JARINA YUSUF	Shahkari Bank/Cooperative Bank (Ccb-Pathkheda)	CBIN0MPDCAC	'650014095639	300
800	Subhash Chandra Bos Ward-22	34660588	160255833	JAYA BAI GENDRAO	Shahkari Bank/Cooperative Bank (Ccb-Pathkheda)	CBIN0MPDCAC	'650014030841	300
801	Maharani Laxmi Bai Ward-3	39971244	179336963	JAYSHRI BINIHADE	UNION BANK OF INDIA (Satpura (Sarni))	UBIN0532606	'326002010052206	300
802	Sardar Bhagat Sing Ward-29	26969823	128421063	JAYVANTI NIRMALKAR	STATE BANK OF INDIA (Pathakhera)	SBIN0003957	'35008517873	300

803	Subhash Chandra Bos Ward-22	28506490	134676744	JAYWANTI LOKHANDE	STATE BANK OF INDIA (Pathakhera)	SBIN0003957	'10913693709	300
804	Lalbhadr Shastri Ward-24	25441122	122087415	JAYWANTI MALAVIYA	STATE BANK OF INDIA (Pathakhera)	SBIN0003957	'10913699767	300
805	Ravindranath Taigore Ward-28	34703079	160444186	JEETA MORAI	STATE BANK OF INDIA (Pathakhera)	SBIN0003957	'10913705159	300
806	Indira Gandhi Ward-21	34815340	165516178	JHANKOBAI	UNION BANK OF INDIA (Satpura (Sarni))	UBIN0532606	'326002011000500	300
807	Tilak Ward-10	36535961	166409910	JINNTUN QURESHI	UNION BANK OF INDIA (Satpura (Sarni))	UBIN0532606	'326002011023375	300
808	Tilak Ward-10	24877206	119783480	JMUNA VISHVAS	STATE BANK OF INDIA (Sarni)	SBIN0006676	'10921212369	300
809	Sant Guru Nanak Ward-18	20246770	101061148	JUGNI BAI PAWAR	STATE BANK OF INDIA (Pathakhera)	SBIN0003957	'32140182742	300
810	Sant Guru Nanak Ward-18	20539888	160994649	JYAVANTI CHANDRADEV	Shahkari Bank/Cooperative Bank (Ccb-Pathkheda)	CBIN0MPDCAC	'650014099485	300
811	Tilak Ward-10	34654425	160228948	JYOTI	UNION BANK OF INDIA (Satpura (Sarni))	UBIN0532606	'326002010057810	300
812	Lalbhadr Shastri Ward-24	25408513	121956061	JYOTI SONI	STATE BANK OF INDIA (Pathakhera)	SBIN0003957	'34206645514	300
813	Maharana Pratap Ward-17	25495097	165470241	JYOTI	STATE BANK OF INDIA (Pathakhera)	SBIN0003957	'10913737534	300
814	Sant Kabir Das Ward-11	34686737	160369109	JYOTSANA	STATE BANK OF INDIA (Sarni)	SBIN0006676	'10921184102	300
815	Tilak Ward-10	34580509	159932214	KACARA BARATI	UNION BANK OF INDIA (Satpura (Sarni))	UBIN0532606	'326002030053123	300
816	Mathar Dev Maharaj Ward-1	26669094	127225350	KACHHRABAI DHURVE	UNION BANK OF INDIA (Satpura (Sarni))	UBIN0532606	'326002010056417	300
817	Mathar Dev Maharaj Ward-1	26627211	127051474	KALA VAGHMARE	UNION BANK OF INDIA (Satpura (Sarni))	UBIN0532606	'326002011039185	300
818	Swami Vivekanand Ward-26	34831595	160915713	KALA BANSILAL	Shahkari Bank/Cooperative Bank (Ccb-Pathkheda)	CBIN0MPDCAC	'650014095720	300
819	Gajanan Ward-6	25184161	121037306	KALA BAAI	STATE BANK OF INDIA (Sarni)	SBIN0006676	'10921184340	300
820	Gajanan Ward-6	25204449	121114302	KALA BAI SAHU	STATE BANK OF INDIA (Sarni)	SBIN0006676	'10921237951	300
821	Chandrashekar Ward-16	41954163	188506057	KALA BAI YADAV	STATE BANK OF INDIA (Pathakhera)	SBIN0003957	'33980683360	300
822	Dr. Rajendra Prasad Ward-27	23393992	113799263	KALABAI	STATE BANK OF INDIA (Pathakhera)	SBIN0003957	'10913762833	300
823	Dr. Rajendra Prasad Ward-27	34871498	167329654	KALABAI SURESH	STATE BANK OF INDIA (Pathakhera)	SBIN0003957	'10913735037	300
824	Gajanan Ward-6	34612604	160064140	KALABAI	STATE BANK OF INDIA (Sarni)	SBIN0006676	'10921184351	300
825	Dr. Jakir Husain Ward-4	30530946	143257997	KALABAI SURYVANSHI	UNION BANK OF INDIA (Satpura (Sarni))	UBIN0532606	'326002010057107	300
826	Swami Vivekanand Ward-26	22207741	108957066	KALABAI KASAVERA	STATE BANK OF INDIA (Pathakhera)	SBIN0003957	'10913784223	300
827	Mathar Dev Maharaj Ward-1	26680181	127242374	KALAVATI	STATE BANK OF INDIA (Sarni)	SBIN0006676	'10921184373	300
828	Tilak Ward-10	36530509	166471281	KALAVATI	STATE BANK OF INDIA (Sarni)	SBIN0006676	'10921237779	300
829	Indira Gandhi Ward-21	34760598	160682686	KALIYA	Shahkari Bank/Cooperative Bank (Ccb-Pathkheda)	CBIN0MPDCAC	'650014096687	300
830	Sunil Gavaskar Ward-5	39674100	178013392	KALPANA MESHRA	STATE BANK OF INDIA (Sarni)	SBIN0006676	'31040850358	300
831	Dr. Jakir Husain Ward-4	39699804	178139352	KALPANA VISHWAS	STATE BANK OF INDIA (Sarni)	SBIN0006676	'10921241549	300
832	Sanjay Gandhi Ward-33	34903046	161152239	KALSIYABAI PANNA	STATE BANK OF INDIA (Shobhapur)	SBIN0008073	'11219558230	300
833	Tilak Ward-10	34582447	159939423	KAMAL BAI	UNION BANK OF INDIA (Satpura (Sarni))	UBIN0532606	'326002030053181	300
834	Mathar Dev Maharaj Ward-1	25034393	120424405	KAMALA NARREY	UNION BANK OF INDIA (Satpura (Sarni))	UBIN0532606	'326002011022473	300
835	Swami Vivekanand Ward-26	34832743	160918040	KAMALA GURUPRASAD	UNION BANK OF INDIA (Bagdona)	UBIN0563331	'326002011021506	300
836	Tirupati Balaji Ward-12	30727392	104258510	KAMALA SAKRE	STATE BANK OF INDIA (Sarni)	SBIN0006676	'10921217516	300
837	Sunil Gavaskar Ward-5	25512698	119510268	KAMALA	UNION BANK OF INDIA (Satpura (Sarni))	UBIN0532606	'326002011029559	300
838	Pandit Jawahar Lal Ward-14	36567330	166506828	KAMALA BABULAL	STATE BANK OF INDIA (Pathakhera)	SBIN0003957	'31635003884	300
839	Swami Vivekanand Ward-26	21885589	107657458	KAMALIYA BAI PATIL	STATE BANK OF INDIA (Pathakhera)	SBIN0003957	'30490760592	300
840	Chatrapati Shivaji Ward-25	20281251	101186525	KAMARJI VAIKAR	STATE BANK OF INDIA (Pathakhera)	SBIN0003957	'34396278712	300
841	Chatrapati Shivaji Ward-25	34787295	160782904	KAMLA RAMESH	STATE BANK OF INDIA (Pathakhera)	SBIN0003957	'30818427395	300
842	Sant Ravi Das Ward-23	28958586	136632674	KAMLA DHURWE	UNION BANK OF INDIA (Satpura (Sarni))	UBIN0532606	'326002011033577	300
843	Subhash Chandra Bos Ward-22	30398545	142695649	KAMLA UIKE	STATE BANK OF INDIA (Pathakhera)	SBIN0003957	'35285223658	300
844	Sant Ravi Das Ward-23	20087869	100365343	KAMLA PAWAR	Shahkari Bank/Cooperative Bank (Ccb-Sarni)	CBIN0MPDCAC	'650014099316	300
845	Tilak Ward-10	26742526	127488529	KAMLA	UNION BANK OF INDIA (Satpura (Sarni))	UBIN0532606	'326002011041707	300
846	Chandrashekar Ward-16	40045699	179818775	KAMLA	STATE BANK OF INDIA (Pathakhera)	SBIN0003957	'35262310210	300
847	Dr. Jakir Husain Ward-4	27261113	129610027	KAMLA KAJODE	UNION BANK OF INDIA (Satpura (Sarni))	UBIN0532606	'326002031005182	300
848	Lalbhadr Shastri Ward-24	39493290	177343230	KAMLA	STATE BANK OF INDIA (Pathakhera)	SBIN0003957	'10913737409	300
849	Subhash Chandra Bos Ward-22	30359565	142533152	KAMLA BAI	STATE BANK OF INDIA (Pathakhera)	SBIN0003957	'10913695195	300
850	Chatrapati Shivaji Ward-25	42705851	191821872	KAMLABAI	UNION BANK OF INDIA (Satpura (Sarni))	UBIN0532606	'326002011038921	300
851	Swami Vivekanand Ward-26	27604253	130994157	KAMLABAI KUBEDE	STATE BANK OF INDIA (Pathakhera)	SBIN0003957	'30634240836	300
852	Subhash Chandra Bos Ward-22	36420735	165941950	KAMLABAI RAJU	STATE BANK OF INDIA (Pathakhera)	SBIN0003957	'10913788749	300
853	Lalbhadr Shastri Ward-24	23931556	115967655	KAMLABAI BARVE	UNION BANK OF INDIA (Satpura (Sarni))	UBIN0532606	'326002011039457	300
854	Chatrapati Shivaji Ward-25	20103234	100432276	KAMLABAI PYARELAL PATIL	Shahkari Bank/Cooperative Bank (Ccb-Pathkheda)	CBIN0MPDCAC	'650014097499	300
855	Sant Guru Nanak Ward-18	34686538	160368073	KAMO BEE	STATE BANK OF INDIA (Pathakhera)	SBIN0003957	'30099799402	300
856	Sunil Gavaskar Ward-5	27604084	130993455	KAMRIJA MATHANKAR	UNION BANK OF INDIA (Satpura (Sarni))	UBIN0532606	'326002031005024	300
857	Gajanan Ward-6	25218139	121169892	KANIJA KHAN	STATE BANK OF INDIA (Sarni)	SBIN0006676	'30147172414	300
858	Sunil Gavaskar Ward-5	26763582	127570070	KANTA BAI	STATE BANK OF INDIA (Sarni)	SBIN0006676	'10921235557	300
859	Dr. Jakir Husain Ward-4	27021114	128622209	KAPURA BAI CHOUKIKAR	UNION BANK OF INDIA (Satpura (Sarni))	UBIN0532606	'326002030053150	300
860	Tilak Ward-10	36413724	127338601	KARUNA	UNION BANK OF INDIA (Satpura (Sarni))	UBIN0532606	'326002010007874	300
861	Veer Vishnu Gond ward-30	30082470	165764393	KASHI	STATE BANK OF INDIA (Sarni)	SBIN0006676	'10921185231	300
862	Chandrashekar Ward-16	41954585	188525992	KASHIYA PAWAR	STATE BANK OF INDIA (Pathakhera)	SBIN0003957	'35214480597	300
863	Mathar Dev Maharaj Ward-1	27442928	161216671	KASTURI BAI RADHELAL	Shahkari Bank/Cooperative Bank (Ccb-Pathkheda)	CBIN0MPDCAC	'650014026608	300
864	Sant Ravi Das Ward-23	28870516	136200615	KAUSHALYA RAMTEKE	UNION BANK OF INDIA (Satpura (Sarni))	UBIN0532606	'326002011023137	300
865	Subhash Chandra Bos Ward-22	37352395	160420219	KAUSHIBAI	STATE BANK OF INDIA (Sarni)	SBIN0006676	'10921241447	300
866	Dr. Rajendra Prasad Ward-	34733416	160578089	KAUTIKA BAI	STATE BANK OF INDIA (Pathakhera)	SBIN0003957	'10913768336	300

	27			BIHARE				
867	Dr. Jakir Husain Ward-4	34615695	160076730	KAVITA	UNION BANK OF INDIA (Satpura (Sarni))	UBIN0532606	'326002011029755	300
868	Sant Ravi Das Ward-23	23234548	160437197	KEVALBAI	STATE BANK OF INDIA (Sarni)	SBIN0006676	'10921250905	300
869	Sant Ravi Das Ward-23	23769233	115326059	KEKAI KHVASE	STATE BANK OF INDIA (Pathakhera)	SBIN0003957	'10913767751	300
870	Dr. Rajendra Prasad Ward-27	34721826	160524214	KESARBAI SADHURAM	STATE BANK OF INDIA (Pathakhera)	SBIN0003957	'30267815075	300
871	Sant Ravi Das Ward-23	34698548	160422931	KHOMTI BAI DUBE	STATE BANK OF INDIA (Pathakhera)	SBIN0003957	'10913771531	300
872	Maharana Pratap Ward-17	44051536	102815213	KIRSHAN BAI SOLANKI	BANK OF INDIA (BOI BAGDONA (SARNI))	BKID0009584	'958410510000070	300
873	Dr. Bhemrao Ambedkar Ward-15	39859752	178791723	KISHANIYA VISHWAKARMA	STATE BANK OF INDIA (Pathakhera)	SBIN0003957	'10913732296	300
874	Dr. Rajendra Prasad Ward-27	34702871	160443101	KISHNIBAI CHAITU	STATE BANK OF INDIA (Pathakhera)	SBIN0003957	'10913733776	300
875	Tilak Ward-10	42501639	190876118	KISHNIYA	UNION BANK OF INDIA (Satpura (Sarni))	UBIN0532606	'326002120000009	300
876	Sant Guru Nanak Ward-18	36483411	160998409	KITVIYA PEERBAKSH	Shahkari Bank/Cooperative Bank (Ccb-Pathkheda)	CBIN0MPDCAC	'650014099214	300
877	Ravindranath Taigore Ward-28	24182150	116964541	KOSA BAI	Shahkari Bank/Cooperative Bank (Ccb-Pathkheda)	CBIN0MPDCAC	'650014095742	300
878	Pandit Jawahar Lal Ward-14	42395408	190421242	KOSHLIYA PATHE	STATE BANK OF INDIA (Pathakhera)	SBIN0003957	'32598042974	300
879	Dr. Radhakrishnan Ward-2	34585775	159953259	KOUSHALBAI	STATE BANK OF INDIA (Sarni)	SBIN0006676	'10921187216	300
880	Rajeev Gandhi Ward-32	36553870	166460155	KRASHA BAI	STATE BANK OF INDIA (Shobhapur)	SBIN0008073	'11219560827	300
881	Dr. Radhakrishnan Ward-2	27047758	128736381	KRITI NO	UNION BANK OF INDIA (Satpura (Sarni))	UBIN0532606	'326002011024444	300
882	Chatrapati Shivaji Ward-25	36835780	168076004	KUNVARIYA GABADU	STATE BANK OF INDIA (Pathakhera)	SBIN0003957	'31740238623	300
883	Chatrapati Shivaji Ward-25	36831690	167718848	KUSHUM	BANK OF MAHARASHTRA (Bagdona-Sarni)	MAH80001471	'60207856573	300
884	Mathar Dev Maharaj Ward-1	27414558	130236938	KUSMA KUSHVAH	STATE BANK OF INDIA (Sarni)	SBIN0006676	'10921215687	300
885	Lalbahdur Shastri Ward-24	25436252	122066340	KUSUM BIHARE	STATE BANK OF INDIA (Pathakhera)	SBIN0003957	'30689158493	300
886	Sunil Gavaskar Ward-5	28098782	132995885	KUSUMA BAI KHATARKAR	UNION BANK OF INDIA (Satpura (Sarni))	UBIN0532606	'326002010056100	300
887	Sant Guru Nanak Ward-18	34684431	160358746	LAJVANTE GORA	STATE BANK OF INDIA (Pathakhera)	SBIN0003957	'10913736744	300
888	Tilak Ward-10	36528909	166324215	LAKHANWATI	UNION BANK OF INDIA (Satpura (Sarni))	UBIN0532606	'326002011030648	300
889	Lalbahdur Shastri Ward-24	25414250	121979067	LALEETA PATEKAR	STATE BANK OF INDIA (Pathakhera)	SBIN0003957	'32421726107	300
890	Sant Ravi Das Ward-23	26029600	124548864	LALITA NAGLE	STATE BANK OF INDIA (Pathakhera)	SBIN0003957	'34491262088	300
891	Mathar Dev Maharaj Ward-1	42535102	114793828	LATA RAJOO	UNION BANK OF INDIA (Satpura (Sarni))	UBIN0532606	'326002031005034	300
892	Lalbahdur Shastri Ward-24	34759204	160676770	LATA SHIVPRASAD	STATE BANK OF INDIA (Pathakhera)	SBIN0003957	'32358356577	300
893	Sant Ravi Das Ward-23	34852046	160993332	LATABAI CHHOTELAL	Shahkari Bank/Cooperative Bank (Ccb-Pathkheda)	CBIN0MPDCAC	'650014097035	300
894	Sant Ravi Das Ward-23	25368229	121796974	LAXMEE CHAUHAN	STATE BANK OF INDIA (Pathakhera)	SBIN0003957	'10913770344	300
895	Dr. Radhakrishnan Ward-2	30025808	141116620	LAXMI JAGDEAV	UNION BANK OF INDIA (Satpura (Sarni))	UBIN0532606	'326002011033094	300
896	Indira Gandhi Ward-21	38224957	173497052	LAXMI BAGAEHE	STATE BANK OF INDIA (Pathakhera)	SBIN0003957	'34290191135	300
897	Sanjay Gandhi Ward-33	36532756	166459824	LAXMI THAKUR	STATE BANK OF INDIA (Shobhapur)	SBIN0008073	'32016231569	300
898	Tirupati Balaji Ward-12	27453718	130392047	LAXMI GANGARAM	UNION BANK OF INDIA (Satpura (Sarni))	UBIN0532606	'3260020300056991	300
899	Gajanan Ward-6	36597798	160361463	LAXMI FULWA	STATE BANK OF INDIA (Sarni)	SBIN0006676	'10921240114	300
900	Mathar Dev Maharaj Ward-1	22393508	109718576	LAXMI DODEYA	UNION BANK OF INDIA (Satpura (Sarni))	UBIN0532606	'326002011029460	300
901	Sanjay Gandhi Ward-33	38801741	175322796	LAXMI DHURVE	STATE BANK OF INDIA (Shobhapur)	SBIN0008073	'30580013333	300
902	Tirupati Balaji Ward-12	36440630	166035006	LAXMI	UNION BANK OF INDIA (Satpura (Sarni))	UBIN0532606	'326002010057642	300
903	Tilak Ward-10	24913464	119938330	LAXMI RAY	UNION BANK OF INDIA (Satpura (Sarni))	UBIN0532606	'326002011026800	300
904	Sunil Gavaskar Ward-5	38223229	173492957	LAXMI BAI PAL	UNION BANK OF INDIA (Satpura (Sarni))	UBIN0532606	'326002011025811	300
905	Sant Guru Nanak Ward-18	26646500	127096988	LAXMI BAI	STATE BANK OF INDIA (Pathakhera)	SBIN0003957	'34206646255	300
906	Veer Vishnu Gond ward-30	34865076	161035102	LAXMI JAGAT	UNION BANK OF INDIA (Bagdona)	SBIN0563331	'326002031004332	300
907	Goutam Budh Ward-13	34704133	160449189	LAXMIBAI KAILASH	STATE BANK OF INDIA (Sarni)	SBIN0006676	'10921172027	300
908	Jayprakash Narayan Ward-35	36419254	166018327	LAXMIBAI TULIDAS	STATE BANK OF INDIA (Shobhapur)	SBIN0008073	'30768375496	300
909	Pandit Jawahar Lal Ward-14	29278915	137903814	LAXMIBAI SAHU	UNION BANK OF INDIA (Bagdona)	UBIN0563331	'633302010001134	300
910	Veer Vishnu Gond ward-30	28873442	161212643	LAXMIBAI	STATE BANK OF INDIA (Shobhapur)	SBIN0008073	'30691936276	300
911	Goutam Budh Ward-13	26825905	127827957	LAXMIBAI SARKAR	UNION BANK OF INDIA (Satpura (Sarni))	UBIN0532606	'326002011039745	300
912	Tilak Ward-10	34582130	165467158	LEELA	STATE BANK OF INDIA (Sarni)	SBIN0006676	'30212965159	300
913	Dr. Rajendra Prasad Ward-27	34858062	167336496	LEELA BAI BADODE	STATE BANK OF INDIA (Pathakhera)	SBIN0003957	'30507614843	300
914	Sardarbhallabh Bhai Patel Ward-20	34690579	160387056	LEELA BAI PUNARAM	STATE BANK OF INDIA (Pathakhera)	SBIN0003957	'10913699508	300
915	Subhash Chandra Bos Ward-22	30094547	141423104	LELA SARJERAV	STATE BANK OF INDIA (Pathakhera)	SBIN0003957	'10913787938	300
916	Chandrasekhar Ward-16	34766384	165761213	LILABAI	BANK OF INDIA (BOI BAGDONA (SARNI))	BKID0009584	'958410510001173	300
917	Dr. Bhemrao Ambedkar Ward-15	28521150	134737610	MADHURI PAGARE	STATE BANK OF INDIA (Pathakhera)	SBIN0003957	'34491264052	300
918	Subhash Chandra Bos Ward-22	34764981	160696564	MAGALI KADRI	Shahkari Bank/Cooperative Bank (Ccb-Pathkheda)	CBIN0MPDCAC	'650014096597	300
919	Dr. Radhakrishnan Ward-2	34718679	160510130	MAHAVATI LAXMAN	STATE BANK OF INDIA (Sarni)	SBIN0006676	'10921228562	300
920	Tilak Ward-10	34582554	159939926	MAHO BAI	UNION BANK OF INDIA (Satpura (Sarni))	UBIN0532606	'326002010051018	300
921	Sant Guru Nanak Ward-18	34684252	160357731	MAIMUN NISHA GULAMRASUL	STATE BANK OF INDIA (Pathakhera)	SBIN0003957	'10913701529	300
922	Pandit Jawahar Lal Ward-14	25561980	122592388	MAINABAI	STATE BANK OF INDIA (Pathakhera)	SBIN0003957	'10913788273	300
923	Sant Guru Nanak Ward-18	34686356	160367383	MAIRUNNIASHA RAUF	STATE BANK OF INDIA (Pathakhera)	SBIN0003957	'10913700547	300
924	Tirupati Balaji Ward-12	27180639	129292344	MALKO BAI	UNION BANK OF INDIA (Satpura (Sarni))	UBIN0532606	'326002010056891	300
925	Tilak Ward-10	36546120	166449481	MALLIKA BHUMARKAR	UNION BANK OF INDIA (Satpura (Sarni))	UBIN0532606	'326002010010272	300
926	Sant Guru Nanak Ward-18	26347820	125878821	MALTEE NIRAPURE	STATE BANK OF INDIA (Pathakhera)	SBIN0003957	'33141907581	300
927	Sant Ravi Das Ward-23	23813282	115504220	MALTI	BANK OF MAHARASHTRA (Bagdona-Sarni)	MAH80001471	'60162095366	300
928	Maharana Pratap Ward-17	20659751	102731692	MALTI NIRAPURE	STATE BANK OF INDIA (Pathakhera)	SBIN0003957	'35214481614	300
929	Swami Vivekanand Ward-26	27603356	160581794	MALTI SONI	STATE BANK OF INDIA (Pathakhera)	SBIN0003957	'10913745670	300
930	Maharani Laxmi Bai Ward-3	34596162	159998108	MALTI BAI	STATE BANK OF INDIA (Sarni)	SBIN0006676	'10921243411	300
931	Maharani Laxmi Bai Ward-3	34608116	160047297	MALTI BAI	UNION BANK OF INDIA (Satpura (Sarni))	UBIN0532606	'326002011021967	300
932	Tilak Ward-10	36530555	166470559	MAMTA SARKAR	STATE BANK OF INDIA (Sarni)	SBIN0006676	'10921217628	300
933	Veer Vishnu Gond ward-30	25665086	165701586	MAMTA DEHARIYA	UNION BANK OF INDIA (Bagdona)	UBIN0563331	'326002011023890	300

934	Tilak Ward-10	36536098	166453596	MAMTA	UNION BANK OF INDIA (Satpura (Sarni))	UBIN0532606	'326002011028862	300
935	Swami Vivekanand Ward-26	25010092	120327312	MAMTA	Shahkari Bank/Cooperative Bank (Ccb-Sarni)	CBIN0MPDCAC	'000650014099633	300
936	Lalbhadr Shastri Ward-24	34729528	160561009	MANGALA SUKMAN	STATE BANK OF INDIA (Pathakhera)	SBIN0003957	'10913786796	300
937	Veer Vishnu Gond ward-30	28847330	136100287	MANGALA DAS	STATE BANK OF INDIA (Shobhapur)	SBIN0008073	'11219560204	300
938	Sant Ravi Das Ward-23	36583074	166596328	MANGALI	STATE BANK OF INDIA (Pathakhera)	SBIN0003957	'10913770730	300
939	Tilak Ward-10	34639382	160168885	MANGALI SOMU	STATE BANK OF INDIA (Sarni)	SBIN0006676	'10921191379	300
940	Tilak Ward-10	31255745	177627950	MANGLA BAI NO	STATE BANK OF INDIA (Sarni)	SBIN0006676	'10921257366	300
941	Ravindranath Taigore Ward-28	26032801	124557898	MANJU CHORSE	Shahkari Bank/Cooperative Bank (Ccb-Pathkheda)	CBIN0MPDCAC	'650014019908	300
942	Tilak Ward-10	27959159	132417860	MANNA BAI BHALAVI	UNION BANK OF INDIA (Satpura (Sarni))	UBIN0532606	'326002011037877	300
943	Rajeev Gandhi Ward-32	36553896	166462066	MANOKRAMA NO	STATE BANK OF INDIA (Shobhapur)	SBIN0008073	'11219590217	300
944	Tilak Ward-10	34641957	160179403	MANOKUMARI RANJAN	STATE BANK OF INDIA (Sarni)	SBIN0006676	'30685285607	300
945	Mathar Dev Maharaj Ward-1	23272041	113297217	MANORAMA PATIL	UNION BANK OF INDIA (Satpura (Sarni))	UBIN0532606	'326002030053190	300
946	Tilak Ward-10	27957886	132412297	MANOTI	STATE BANK OF INDIA (Sarni)	SBIN0006676	'10921191754	300
947	Mathar Dev Maharaj Ward-1	21664680	106784198	MANU BAI WO SARAN	UNION BANK OF INDIA (Satpura (Sarni))	UBIN0532606	'326002011039426	300
948	Indira Gandhi Ward-21	34691101	160389265	MAOHARI DEVI BODRI	STATE BANK OF INDIA (Pathakhera)	SBIN0003957	'10913704564	300
949	Rajeev Gandhi Ward-32	28502764	134662262	MARIYAM BEE	STATE BANK OF INDIA (Shobhapur)	SBIN0008073	'11219564572	300
950	Sant Guru Nanak Ward-18	34661698	160260838	MARIYAM BI SHEKH KANNU	Shahkari Bank/Cooperative Bank (Ccb-Pathkheda)	CBIN0MPDCAC	'650014099666	300
951	Sant Guru Nanak Ward-18	26346447	166257023	MAYA SING	STATE BANK OF INDIA (Pathakhera)	SBIN0003957	'34290189284	300
952	Ravindranath Taigore Ward-28	24225269	117152661	MAYA VISHVASH	STATE BANK OF INDIA (Pathakhera)	SBIN0003957	'31603879745	300
953	Ravindranath Taigore Ward-28	36550086	166446914	MAYABAI	Shahkari Bank/Cooperative Bank (Ccb-Betul)	CBIN0MPDCAC	'450014092179	300
954	Tilak Ward-10	36527542	166605041	MAYARANI	UNION BANK OF INDIA (Bagdona)	UBIN0563331	'326002011024616	300
955	Tilak Ward-10	36547034	166461773	MEENA BAI	UNION BANK OF INDIA (Satpura (Sarni))	UBIN0532606	'326002031005038	300
956	Sunil Gavaskar Ward-5	29559647	139092913	MEERA	STATE BANK OF INDIA (Sarni)	SBIN0006676	'10921209504	300
957	Gajanan Ward-6	34602003	160024144	MEERA BAI	STATE BANK OF INDIA (Sarni)	SBIN0006676	'10921228448	300
958	Gajanan Ward-6	24695970	119046309	MEERA BAI KATAUTE	STATE BANK OF INDIA (Sarni)	SBIN0006676	'34650035791	300
959	Dr. Jakir Husain Ward-4	34596599	160000233	MEERA BAI	STATE BANK OF INDIA (Sarni)	SBIN0006676	'10921229576	300
960	Tilak Ward-10	34639703	160169722	MEETIYA BAI	STATE BANK OF INDIA (Sarni)	SBIN0006676	'10921192792	300
961	Rajeev Gandhi Ward-32	29939786	140749566	MEHAJVEEN KHAN	STATE BANK OF INDIA (Shobhapur)	SBIN0008073	'3409239562	300
962	Veer Vishnu Gond ward-30	21818260	107393425	MEMUN KHATUN	STATE BANK OF INDIA (Pathakhera)	SBIN0003957	'10913741256	300
963	Sant Guru Nanak Ward-18	20544866	102264211	MENAKA HIRA	STATE BANK OF INDIA (Pathakhera)	SBIN0003957	'10913703661	300
964	Gajanan Ward-6	24636662	118813274	MERA CHELAHTE	STATE BANK OF INDIA (Sarni)	SBIN0006676	'10921192442	300
965	Chandrashekar Ward-16	34791644	165858224	MINA DEVI JAWALAA SINH	Shahkari Bank/Cooperative Bank (Ccb-Pathkheda)	CBIN0MPDCAC	'650014095822	300
966	Jayprakash Narayan Ward-35	34863946	161030721	MITOKO JHINGARIYA	UNION BANK OF INDIA (Bagdona)	UBIN0563331	'326002031003283	300
967	Veer Vishnu Gond ward-30	25685032	123104363	MUKTARA BEE	BANK OF MAHARASHTRA (Bagdona-Sarni)	MAHB0001471	'60153644636	300
968	Mathar Dev Maharaj Ward-1	23301510	113421930	MULOBAI	UNION BANK OF INDIA (Satpura (Sarni))	UBIN0532606	'326002011033720	300
969	Gajanan Ward-6	24642379	119012114	MUMTAJ BEE	UNION BANK OF INDIA (Satpura (Sarni))	UBIN0532606	'326002011023373	300
970	Tilak Ward-10	24941551	120049349	MUNYA DAYRE	STATE BANK OF INDIA (Sarni)	SBIN0006676	'10921193229	300
971	Sant Guru Nanak Ward-18	36578032	182001203	MUNNI BIHARE	Shahkari Bank/Cooperative Bank (Ccb-Sarni)	CBIN0MPDCAC	'650014095301	300
972	Veer Vishnu Gond ward-30	21691751	106930318	MUNNI PAWAR	STATE BANK OF INDIA (Shobhapur)	SBIN0008073	'34431067203	300
973	Maharani Laxmi Bai Ward-3	26209601	125300220	MUNNI	UNION BANK OF INDIA (Satpura (Sarni))	UBIN0532606	'326002011036003	300
974	Jayprakash Narayan Ward-35	24285928	117390059	MUNNI BAI	STATE BANK OF INDIA (Shobhapur)	SBIN0008073	'11219594552	300
975	Sant Guru Nanak Ward-18	34860893	161022604	MUNNIBAI GANGARAM	Shahkari Bank/Cooperative Bank (Ccb-Pathkheda)	CBIN0MPDCAC	'650014033897	300
976	Lalbhadr Shastri Ward-24	25430504	160764881	NABIYA PIRTHI	Shahkari Bank/Cooperative Bank (Ccb-Pathkheda)	CBIN0MPDCAC	'650014096745	300
977	Tirupati Balaji Ward-12	42805798	129987658	NAJMABANO	STATE BANK OF INDIA (Sarni)	SBIN0006676	'31392191665	300
978	Tilak Ward-10	24859784	119708332	NAMITA MALAKAR	UNION BANK OF INDIA (Satpura (Sarni))	UBIN0532606	'326002010056573	300
979	Dr. Jakir Husain Ward-4	28266738	133691628	NAMRATA THORAT	UNION BANK OF INDIA (Satpura (Sarni))	UBIN0532606	'326002031005135	300
980	Tilak Ward-10	34587613	159961449	NANEE BAI	UNION BANK OF INDIA (Satpura (Sarni))	UBIN0532606	'326002011026926	300
981	Lalbhadr Shastri Ward-24	39502766	177378680	NANIBAI	STATE BANK OF INDIA (Pathakhera)	SBIN0003957	'10913767939	300
982	Gajanan Ward-6	34684441	160358747	NARMADABAI	STATE BANK OF INDIA (Sarni)	SBIN0006676	'10921194405	300
983	Sant Guru Nanak Ward-18	27837141	166510720	NASEEMA NAIM	STATE BANK OF INDIA (Pathakhera)	SBIN0003957	'33550606860	300
984	Sant Kabir Das Ward-11	36567458	166499473	NASHIBANBI HAIDAR	UNION BANK OF INDIA (Satpura (Sarni))	UBIN0532606	'326002011021433	300
985	Ravindranath Taigore Ward-28	24180381	116960804	NIGONA DHERIYA	STATE BANK OF INDIA (Pathakhera)	SBIN0003957	'32192720849	300
986	Tilak Ward-10	36534715	160237243	NILEEMA	UNION BANK OF INDIA (Satpura (Sarni))	UBIN0532606	'326002010010883	300
987	Dr. Jakir Husain Ward-4	27250099	129563456	NIRMALA MAKODE	STATE BANK OF INDIA (Sarni)	SBIN0006676	'10921241505	300
988	Dr. Bhemrao Ambedkar Ward-15	27795715	131787024	NIRMALA BAI	STATE BANK OF INDIA (Pathakhera)	SBIN0003957	'10913776277	300
989	Sant Ravi Das Ward-23	23070599	112502039	NIRMLA PIPARE	UNION BANK OF INDIA (Satpura (Sarni))	UBIN0532606	'326002011030261	300
990	Maharani Laxmi Bai Ward-3	25353616	121730406	NIRMLA	UNION BANK OF INDIA (Satpura (Sarni))	UBIN0532606	'326002010057286	300
991	Indira Gandhi Ward-21	24925958	119983715	NIRMLA	STATE BANK OF INDIA (Pathakhera)	SBIN0003957	'35061408985	300
992	Lalbhadr Shastri Ward-24	24129374	116754675	NOORJEHAN NO	STATE BANK OF INDIA (Pathakhera)	SBIN0003957	'30430423376	300
993	Goutam Budh Ward-13	26961376	128381942	PACHO BAI	UNION BANK OF INDIA (Satpura (Sarni))	UBIN0532606	'326002030053208	300
994	Gajanan Ward-6	25940571	124171674	PAL	STATE BANK OF INDIA (Sarni)	SBIN0006676	'35015150905	300
995	Lalbhadr Shastri Ward-24	34769875	160713448	PANCHI NANDRU	Shahkari Bank/Cooperative Bank (Ccb-Pathkheda)	CBIN0MPDCAC	'650014094396	300
996	Rajeev Gandhi Ward-32	27919351	165666824	PARAWTI	STATE BANK OF INDIA (Shobhapur)	SBIN0008073	'33562436271	300
997	Mathar Dev Maharaj Ward-1	28676219	135406411	PAREVA BAI BAMNE	STATE BANK OF INDIA (Sarni)	SBIN0006676	'10921196275	300
998	Rajeev Gandhi Ward-32	38181488	173341162	PARUL SOM	UNION BANK OF INDIA (Bagdona)	UBIN0563331	'326002011025476	300
999	Ravindranath Taigore Ward-28	24066180	116504232	PARUL VYAPARI	Shahkari Bank/Cooperative Bank (Ccb-Pathkheda)	CBIN0MPDCAC	'650014095946	300

1000	Swami Vivekanand Ward-26	34834364	160923492	PARVATEE LIKHA	Shahkari Bank/Cooperative Bank (Ccb-Pathkheda)	CBINOMPDCAC	'650014098062	300
1001	Indira Gandhi Ward-21	27657516	131210413	PARVATI GUJRE	Shahkari Bank/Cooperative Bank (Ccb-Pathkheda)	CBINOMPDCAC	'650014032442	300
1002	Indira Gandhi Ward-21	23317314	113486329	PARVATI	STATE BANK OF INDIA (Pathakhera)	SBIN0003957	'33664172164	300
1003	Subhash Chandra Bos Ward-22	43191559	194088273	PARVATI NAGLE	STATE BANK OF INDIA (Pathakhera)	SBIN0003957	'30300506546	300
1004	Subhash Chandra Bos Ward-22	30333586	142423973	PARVATI PRAJAPATI	STATE BANK OF INDIA (Pathakhera)	SBIN0003957	'10913768109	300
1005	Indira Gandhi Ward-21	23432733	113960510	PARVATI SAHU	STATE BANK OF INDIA (Pathakhera)	SBIN0003957	'35646186901	300
1006	Chandrashekhara Ward-16	29181689	137506517	PARVATI YADAV	BANK OF INDIA (BOI BAGDONA (SARNI))	BKID0009584	'958410110001701	300
1007	Mahatma Phule Ward-31	29589655	139220815	PARVATI BAI PAWAR	STATE BANK OF INDIA (Shobhapur)	SBIN0008073	'30665179067	300
1008	Gajanan Ward-6	34608327	160048115	PARVATI BAI OJHA	STATE BANK OF INDIA (Sarni)	SBIN0006676	'10921196593	300
1009	Sunil Gavaskar Ward-5	27471317	186659799	PARWATI KALELKAR	UNION BANK OF INDIA (Satpura (Sarni))	UBIN0532606	'326002011040235	300
1010	Dr. Jakir Husain Ward-4	29784288	140071404	PARWATI SAHARE	UNION BANK OF INDIA (Satpura (Sarni))	UBIN0532606	'326002011022311	300
1011	Mathar Dev Maharaj Ward-1	23746233	115235606	PARWATI KAPSE	STATE BANK OF INDIA (Sarni)	SBIN0006676	'34315477768	300
1012	Sant Guru Nanak Ward-18	34684802	160360487	PIRAN BEE SEH	STATE BANK OF INDIA (Pathakhera)	SBIN0003957	'10913711516	300
1013	Gajanan Ward-6	25205586	121118418	POONI SONARE	STATE BANK OF INDIA (Sarni)	SBIN0006676	'10921241436	300
1014	Ravindranath Taigore Ward-28	26044517	124610192	PRAKASI CHANDRA	Shahkari Bank/Cooperative Bank (Ccb-Pathkheda)	CBINOMPDCAC	'650014098073	300
1015	Sanjay Gandhi Ward-33	39778392	178451619	PRAMILA KAPSE	STATE BANK OF INDIA (Shobhapur)	SBIN0008073	'11219570245	300
1016	Maharana Pratap Ward-17	36884428	165519965	PRAMILA NATHULAL	Shahkari Bank/Cooperative Bank (Ccb-Pathkheda)	CBINOMPDCAC	'650014096916	300
1017	Sunil Gavaskar Ward-5	34618879	170783708	PRAMILA SIMPANE	STATE BANK OF INDIA (Sarni)	SBIN0006676	'30780940600	300
1018	Sanjay Gandhi Ward-33	36549057	166505715	PRAMILA BALIRAM	STATE BANK OF INDIA (Shobhapur)	SBIN0008073	'11219591914	300
1019	Gajanan Ward-6	36597515	160029385	PRAMILA	UNION BANK OF INDIA (Satpura (Sarni))	UBIN0532606	'326002011026219	300
1020	Jayprakash Narayan Ward-35	34922977	161225507	PRAMILA DYAL	STATE BANK OF INDIA (Shobhapur)	SBIN0008073	'30652123245	300
1021	Gajanan Ward-6	25139049	120851691	PRAMILA VAIKAR	UNION BANK OF INDIA (Satpura (Sarni))	UBIN0532606	'326002011028729	300
1022	Gajanan Ward-6	34604597	160034050	PRAMILA FAKIRA	STATE BANK OF INDIA (Sarni)	SBIN0006676	'10921191108	300
1023	Ravindranath Taigore Ward-28	35018007	177864022	PRAVINA BANO	STATE BANK OF INDIA (Shobhapur)	SBIN0008073	'34061231763	300
1024	Jayprakash Narayan Ward-35	34919138	161207982	PREMA BHARTI	UNION BANK OF INDIA (Bagdona)	UBIN0563331	'633302010000816	300
1025	Mahavir Swami Ward-36	27966196	132448048	PREMKUMARI	UNION BANK OF INDIA (Bagdona)	UBIN0563331	'326002011002829	300
1026	Dr. Radhakrishnan Ward-2	27916828	132246474	PREMLATA	STATE BANK OF INDIA (Sarni)	SBIN0006676	'10921236505	300
1027	Veer Vishnu Gond ward-30	26748799	127512403	PRITI JAIN	STATE BANK OF INDIA (Shobhapur)	SBIN0008073	'35063312735	300
1028	Lalbahadur Shastri Ward-24	25641757	122930472	PURNA BAI	STATE BANK OF INDIA (Pathakhera)	SBIN0003957	'10913713319	300
1029	Dr. Radhakrishnan Ward-2	38859568	175499314	PUSHPA	UNION BANK OF INDIA (Satpura (Sarni))	UBIN0532606	'326002011026663	300
1030	Tilak Ward-10	34646316	160197419	PUSHPA	STATE BANK OF INDIA (Sarni)	SBIN0006676	'10921192770	300
1031	Dr. Radhakrishnan Ward-2	31673901	148086304	PUSPA DHURVE	CENTRAL BANK OF INDIA (Cbi Sarni)	CBIN0284406	'3466655219	300
1032	Tirupati Balaji Ward-12	30718952	130267341	PUSPPA	STATE BANK OF INDIA (Sarni)	SBIN0006676	'10921229893	300
1033	Dr. Radhakrishnan Ward-2	36404433	165825018	RADHA	UNION BANK OF INDIA (Satpura (Sarni))	UBIN0532606	'326002011030480	300
1034	Lalbahadur Shastri Ward-24	23926745	115949041	RADHA DHURVE	STATE BANK OF INDIA (Pathakhera)	SBIN0003957	'10913786843	300
1035	Indira Gandhi Ward-21	27321373	129853356	RADHA KUKDE	STATE BANK OF INDIA (Pathakhera)	SBIN0003957	'31564935668	300
1036	Sant Guru Nanak Ward-18	20531366	102209378	RADHA VIHARE	STATE BANK OF INDIA (Pathakhera)	SBIN0003957	'10913789888	300
1037	Dr. Radhakrishnan Ward-2	30300561	142285958	RADHA	UNION BANK OF INDIA (Satpura (Sarni))	UBIN0532606	'326002010057806	300
1038	Subhash Chandra Bos Ward-22	36421100	165914881	RADHA BAI	STATE BANK OF INDIA (Pathakhera)	SBIN0003957	'10913713477	300
1039	Sunil Gavaskar Ward-5	24672019	160091108	RADHA BAI SAHU	UNION BANK OF INDIA (Satpura (Sarni))	UBIN0532606	'326002031005142	300
1040	Pandit Jawahar Lal Ward-14	27902400	132195482	RADHABAI REYAKVAR	Shahkari Bank/Cooperative Bank (Ccb-Pathkheda)	CBINOMPDCAC	'650014099112	300
1041	Maharani Laxmi Bai Ward-3	25320778	160394396	RADHABAI BILLORE	STATE BANK OF INDIA (Sarni)	SBIN0006676	'10921173304	300
1042	Tilak Ward-10	34582001	181188657	RADHARANE SARKAR	UNION BANK OF INDIA (Satpura (Sarni))	UBIN0532606	'326002031005106	300
1043	Tilak Ward-10	25278427	121419050	RADHIYA	UNION BANK OF INDIA (Satpura (Sarni))	UBIN0532606	'326002010057235	300
1044	Tilak Ward-10	34645583	160194614	RADHIYABAI	STATE BANK OF INDIA (Sarni)	SBIN0006676	'10921237815	300
1045	Tilak Ward-10	34581391	159935640	RAIMATI AMARLAL	UNION BANK OF INDIA (Satpura (Sarni))	UBIN0532606	'326002030053163	300
1046	Tirupati Balaji Ward-12	38205176	173425368	RAISHA BEE	UNION BANK OF INDIA (Satpura (Sarni))	UBIN0532606	'326002011029725	300
1047	Mahatma Phule Ward-31	38511139	174422601	RAJKUMARI PAL	STATE BANK OF INDIA (Shobhapur)	SBIN0008073	'11219595250	300
1048	Rani Durgavati Ward-34	36398564	161157576	RAJNI PAL	STATE BANK OF INDIA (Shobhapur)	SBIN0008073	'11219575878	300
1049	Maharana Pratap Ward-17	26756294	127540309	RAJNI GUPTA	STATE BANK OF INDIA (Pathakhera)	SBIN0003957	'31542375983	300
1050	Maharani Laxmi Bai Ward-3	21226512	160054834	RAKHUBAI	UNION BANK OF INDIA (Satpura (Sarni))	UBIN0532606	'326002010010594	300
1051	Gajanan Ward-6	36597565	166645194	RAMALI BAI SHYAMCHARAN	STATE BANK OF INDIA (Sarni)	SBIN0006676	'10921250698	300
1052	Subhash Chandra Bos Ward-22	34762887	160691099	RAMANBAI ARJUN SINGH	Shahkari Bank/Cooperative Bank (Ccb-Pathkheda)	CBINOMPDCAC	'650014096257	300
1053	Ravindranath Taigore Ward-28	36532899	166386677	RAMDULAARI BENJHADE	STATE BANK OF INDIA (Pathakhera)	SBIN0003957	'32650481367	300
1054	Mahavir Swami Ward-36	29940883	140753852	RAMDULARI	UNION BANK OF INDIA (Bagdona)	UBIN0563331	'633302010001554	300
1055	Dr. Radhakrishnan Ward-2	23950201	116038330	RAMKALEE BAI SURATRAM	STATE BANK OF INDIA (Sarni)	SBIN0006676	'10921214672	300
1056	Swami Vivekanand Ward-26	21927637	107830436	RAMKALI AHIRAVAR	BANK OF INDIA (BOI BAGDONA (SARNI))	BKID0009584	'958410110001486	300
1057	Ravindranath Taigore Ward-28	25943615	124181321	RAMKALI CHOHAN	UNION BANK OF INDIA (Bagdona)	UBIN0563331	'633302010005494	300
1058	Maharana Pratap Ward-17	24074650	116539470	RAMKALI	STATE BANK OF INDIA (Pathakhera)	SBIN0003957	'10913715667	300
1059	Rajeev Gandhi Ward-32	20508128	165659694	RAMKALI	STATE BANK OF INDIA (Shobhapur)	SBIN0008073	'32718073874	300
1060	Dr. Jakir Husain Ward-4	29781072	140059343	RAMKALI DHURVE	STATE BANK OF INDIA (Sarni)	SBIN0006676	'10921200602	300
1061	Mathar Dev Maharaj Ward-1	22314615	109393991	RAMKALI KUSHVAHA	UNION BANK OF INDIA (Satpura (Sarni))	UBIN0532606	'326002010057223	300
1062	Dr. Rajendra Prasad Ward-27	24352449	117658024	RAMKALI KASHYAP	STATE BANK OF INDIA (Pathakhera)	SBIN0003957	'34349671787	300
1063	Gajanan Ward-6	44233231	118735010	RAMKALI BAI	STATE BANK OF INDIA (Sarni)	SBIN0006676	'10921200613	300
1064	Subhash Chandra Bos Ward-22	29795864	140131263	RAMKALI YADAV	STATE BANK OF INDIA (Pathakhera)	SBIN0003957	'10913715678	300
1065	Indira Gandhi Ward-21	23447572	114021613	RAMKALI BAI NO	STATE BANK OF INDIA (Pathakhera)	SBIN0003957	'10913773390	300

1066	Maharani Laxmi Bai Ward-3	36444737	160037932	RAMKALIBAI	UNION BANK OF INDIA (Satpura (Sarni))	UBIN0532606	'326002030056849	300
1067	Tilak Ward-10	34620472	160093217	RAMME HIREYA	STATE BANK OF INDIA (Sarni)	SBIN0006676	'10921200679	300
1068	Subhash Chandra Bos Ward-22	29533441	138982932	RAMPYARI RAMDAYAL	STATE BANK OF INDIA (Shobhapur)	SBIN0008073	'34634443316	300
1069	Gajanan Ward-6	25206953	121123130	RAMPYARI KAHAAR	STATE BANK OF INDIA (Sarni)	SBIN0006676	'10921241492	300
1070	Maharani Laxmi Bai Ward-3	26694857	127302757	RAMPYARI SONI	CENTRAL BANK OF INDIA (Cbi Sarni)	CBIN0284406	'3500401990	300
1071	Chandrasekhar Ward-16	30784210	144326026	RAMPYARI	STATE BANK OF INDIA (Pathakhera)	SBIN0003957	'10913716161	300
1072	Tilak Ward-10	26761504	127560887	RAMPYARI	UNION BANK OF INDIA (Satpura (Sarni))	UBIN0532606	'326002010052603	300
1073	Mahatma Phule Ward-31	36539050	166593817	RAMPYARI .	STATE BANK OF INDIA (Shobhapur)	SBIN0008073	'11219575277	300
1074	Mahatma Phule Ward-31	26806756	166151310	RAMPYARI VISHNU PATIL	STATE BANK OF INDIA (Pathakhera)	SBIN0003957	'11219593875	300
1075	Pandit Jawahar Lal Ward-14	23860315	188752265	RAMPYARI	STATE BANK OF INDIA (Pathakhera)	SBIN0003957	'35285224039	300
1076	Maharani Laxmi Bai Ward-3	24959129	120119195	RAMRATE	UNION BANK OF INDIA (Satpura (Sarni))	UBIN0532606	'326002011027836	300
1077	Chatrapati Shivaji Ward-25	20288885	101218223	RAMRATI MASOTKAR	STATE BANK OF INDIA (Sarni)	SBIN0006676	'10921200806	300
1078	Sant Ravi Das Ward-23	36473018	166259762	RAMRATI	STATE BANK OF INDIA (Pathakhera)	SBIN0003957	'32367290489	300
1079	Gajanan Ward-6	25116203	189465908	RAMRATI BINJHADE	UNION BANK OF INDIA (Satpura (Sarni))	UBIN0532606	'26002011039466	300
1080	Subhash Chandra Bos Ward-22	43285746	194412979	RAMRATI BAI	BANK OF INDIA (BOI BAGDONA (SARNI))	BKID0009584	'958410110002353	300
1081	Gajanan Ward-6	24587786	118611788	RAMRTRI SAHU	UNION BANK OF INDIA (Satpura (Sarni))	UBIN0532606	'326002031005050	300
1082	Chatrapati Shivaji Ward-25	36375123	161055718	RAMVATI EMRATLAL	STATE BANK OF INDIA (Pathakhera)	SBIN0003957	'10913714958	300
1083	Mathar Dev Maharaj Ward-1	22219760	109015067	RANI DEVI PATEL	STATE BANK OF INDIA (Sarni)	SBIN0006676	'10921230944	300
1084	Subhash Chandra Bos Ward-22	30106021	141459008	RASHMI KHATARKAR	STATE BANK OF INDIA (Pathakhera)	SBIN0003957	'30477196144	300
1085	Rajeev Gandhi Ward-32	26537904	126647117	RASKALI DHURVE	STATE BANK OF INDIA (Shobhapur)	SBIN0008073	'33782861465	300
1086	Sant Guru Nanak Ward-18	21748752	107178068	RATI RATHOR	STATE BANK OF INDIA (Pathakhera)	SBIN0003957	'30598005061	300
1087	Sunil Gavaskar Ward-5	38202427	173416554	REENA PAWAR	STATE BANK OF INDIA (Sarni)	SBIN0006676	'30468860620	300
1088	Tilak Ward-10	26782744	127650365	REKHA	STATE BANK OF INDIA (Sarni)	SBIN0006676	'10921250881	300
1089	Chatrapati Shivaji Ward-25	20368018	101548138	RESHMA SURVANSHI	STATE BANK OF INDIA (Pathakhera)	SBIN0003957	'33386664989	300
1090	Dr. Radhakrishnan Ward-2	23738938	115203949	RUKAMANEE BAI DURVE	UNION BANK OF INDIA (Satpura (Sarni))	UBIN0532606	'326002011021698	300
1091	Chatrapati Shivaji Ward-25	34818823	160882968	RUKHAVADEVI JAGDISH	Shahkari Bank/Cooperative Bank (Ccb-Pathkheda)	CBINOMPDCAC	'650014097411	300
1092	Subhash Chandra Bos Ward-22	34651422	160217188	RUKHMA BAI	STATE BANK OF INDIA (Sarni)	SBIN0006676	'10921201527	300
1093	Dr. Radhakrishnan Ward-2	37438562	170396125	LUKHMANNI NO	UNION BANK OF INDIA (Satpura (Sarni))	UBIN0532606	'326002010056096	300
1094	Chatrapati Shivaji Ward-25	21370322	105596812	RUKHSANA KHAN	STATE BANK OF INDIA (Pathakhera)	SBIN0003957	'33850397377	300
1095	Sunil Gavaskar Ward-5	24851935	119680908	RUKMANE SHIVCHARAN SARTHA	UNION BANK OF INDIA (Satpura (Sarni))	UBIN0532606	'326002011026023	300
1096	Dr. Radhakrishnan Ward-2	31278658	146407657	RUKMANI AHAKE	UNION BANK OF INDIA (Satpura (Sarni))	UBIN0532606	'326002011032608	300
1097	Sant Ravi Das Ward-23	34652572	160221713	RUKMANI NARAYAN	STATE BANK OF INDIA (Sarni)	SBIN0006676	'10921217163	300
1098	Tirupati Balaji Ward-12	27220389	129444187	RUKSANA BANO	UNION BANK OF INDIA (Satpura (Sarni))	UBIN0532606	'326002011037179	300
1099	Tilak Ward-10	36486597	160229996	RUPABAI	UNION BANK OF INDIA (Satpura (Sarni))	UBIN0532606	'326002011025955	300
1100	Rajeev Gandhi Ward-32	34861620	161025627	RUPVATEE GHUDAN	UNION BANK OF INDIA (Bagdona)	UBIN0563331	'326002031001989	300
1101	Rajeev Gandhi Ward-32	36417594	165892287	RUSHMATI BAI	STATE BANK OF INDIA (Shobhapur)	SBIN0008073	'11219576804	300
1102	Lalbhadr Shastri Ward-24	34699650	160428410	SAHAMATIYA BAI SUMARLAL	STATE BANK OF INDIA (Pathakhera)	SBIN0003957	'10913718329	300
1103	Swami Vivekanand Ward-26	34702567	160441854	SAHAVATIBAI FUSU	STATE BANK OF INDIA (Pathakhera)	SBIN0003957	'10913733732	300
1104	Sant Guru Nanak Ward-18	22602815	111057544	SAHEDA BEE	Shahkari Bank/Cooperative Bank (Ccb-Pathkheda)	CBINOMPDCAC	'650014034891	300
1105	Tilak Ward-10	24067280	116509651	SAIDA BANO RAFIK	UNION BANK OF INDIA (Satpura (Sarni))	UBIN0532606	'326002011021859	300
1106	Mahatma Phule Ward-31	29632377	139409056	SAKEENA BEE	BANK OF INDIA (BOI BAGDONA (SARNI))	BKID0009584	'958410110000645	300
1107	Mahatma Phule Ward-31	29511273	138888610	SAKILA BANO ANSARI	STATE BANK OF INDIA (Shobhapur)	SBIN0008073	'30714316647	300
1108	Dr. Radhakrishnan Ward-2	31277444	146402596	SAKU CHOUKIKAR	STATE BANK OF INDIA (Sarni)	SBIN0006676	'10921204630	300
1109	Veer Vishnu Gond ward-30	24793980	165721305	SAKUN JEDU	UNION BANK OF INDIA (Bagdona)	UBIN0563331	'633302030000002	300
1110	Sunil Gavaskar Ward-5	29832892	140282134	SAKUN PAWAR	UNION BANK OF INDIA (Satpura (Sarni))	UBIN0532606	'326002010056751	300
1111	Tilak Ward-10	25074181	120583902	SAKUN MADELIYA	UNION BANK OF INDIA (Satpura (Sarni))	UBIN0532606	'326002011042662	300
1112	Veer Vishnu Gond ward-30	30825521	144496177	SAKUN BAI	UNION BANK OF INDIA (Bagdona)	UBIN0563331	'633302010002244	300
1113	Subhash Chandra Bos Ward-22	30109787	166257939	SAKUN BAI NO	CENTRAL BANK OF INDIA (Cbi Sarni)	CBIN0284406	'3375378304	300
1114	Rajeev Gandhi Ward-32	22803240	111395189	SAKUNATALA BHALEKAR	STATE BANK OF INDIA (Shobhapur)	SBIN0008073	'11219579453	300
1115	Tilak Ward-10	36529385	166466561	SAKUNLATA	UNION BANK OF INDIA (Satpura (Sarni))	UBIN0532606	'326002011034518	300
1116	Mahavir Swami Ward-36	29938589	140743575	SAMA BAI NO	UNION BANK OF INDIA (Bagdona)	UBIN0563331	'326002011004351	300
1117	Sant Ravi Das Ward-23	34697934	160420268	SAMODEVI EKHLAL	STATE BANK OF INDIA (Pathakhera)	SBIN0003957	'10913719231	300
1118	Tilak Ward-10	34617755	160085952	SAMOTI MANKA	STATE BANK OF INDIA (Sarni)	SBIN0006676	'10921203137	300
1119	Mathar Dev Maharaj Ward-1	26657521	127142318	SAMWATI NO	UNION BANK OF INDIA (Satpura (Sarni))	UBIN0532606	'326002010057321	300
1120	Goutam Budh Ward-13	22758579	111241363	SANGITA VARATHE	UNION BANK OF INDIA (Satpura (Sarni))	UBIN0532606	'326002011023437	300
1121	Tilak Ward-10	28045000	166028693	SANJU BAI PIPRADE	UNION BANK OF INDIA (Satpura (Sarni))	UBIN0532606	'326002011036043	300
1122	Subhash Chandra Bos Ward-22	34651915	160219597	SANKARIBAI	STATE BANK OF INDIA (Sarni)	SBIN0006676	'10921204776	300
1123	Dr. Bhemrao Ambedkar Ward-15	34786114	160779798	SANNIBAI GANGARAM	Shahkari Bank/Cooperative Bank (Ccb-Pathkheda)	CBINOMPDCAC	'650014099327	300
1124	Dr. Rajendra Prasad Ward-27	34874423	161053854	SANTA MADORAV SANTABAI	Shahkari Bank/Cooperative Bank (Ccb-Pathkheda)	CBINOMPDCAC	'650014098357	300
1125	Goutam Budh Ward-13	34650522	160213941	KISHORELAL	STATE BANK OF INDIA (Sarni)	SBIN0006676	'10921226279	300
1126	Veer Vishnu Gond ward-30	21511021	106173022	SAPTMEE	STATE BANK OF INDIA (Pathakhera)	SBIN0003957	'34105980090	300
1127	Maharana Pratap Ward-17	26756329	188502281	SARASVATEE DOIFODE	Shahkari Bank/Cooperative Bank (Ccb-Pathkheda)	CBINOMPDCAC	'650014096326	300
1128	Subhash Chandra Bos Ward-22	34766682	160701849	SARASVATI DUSRAT	Shahkari Bank/Cooperative Bank (Ccb-Pathkheda)	CBINOMPDCAC	'650014097603	300
1129	Swami Vivekanand Ward-26	21057720	104343308	SARASWATI MANAKAR	STATE BANK OF INDIA (Pathakhera)	SBIN0003957	'34290190200	300

1130	Tilak Ward-10	36530344	166472576	SARLA	UNION BANK OF INDIA (Satpura (Sarni))	UBIN0532606	'326002010057319	300
1131	Sant Ravi Das Ward-23	34643114	160184310	SAROJ NANDKISOR	STATE BANK OF INDIA (Sarni)	SBIN0006676	'10921203557	300
1132	Tilak Ward-10	25107623	120725034	SARSAVTEE DAYRE	UNION BANK OF INDIA (Satpura (Sarni))	UBIN0532606	'326002011028874	300
1133	Tilak Ward-10	34654908	160230876	SARSAVTI	UNION BANK OF INDIA (Satpura (Sarni))	UBIN0532606	'326002011026040	300
1134	Chatrapati Shivaji Ward-25	28523045	134745407	SARSWATI	Shahkari Bank/Cooperative Bank (Ccb-Pathkheda)	CBIN0MPDCAC	'650014099010	300
1135	Sardarballabh Bhai Patel Ward-20	30368412	165632037	SARSWATI PRATAP PARTE	UNION BANK OF INDIA (Bagdona)	UBIN0563331	'633302010005938	300
1136	Chandrashekhra Ward-16	21923047	107809197	SARUBAI DARVAI	STATE BANK OF INDIA (Pathakhera)	SBIN0003957	'10913720177	300
1137	Subhash Chandra Bos Ward-22	34764507	160694951	SARUPI	Shahkari Bank/Cooperative Bank (Ccb-Pathkheda)	CBIN0MPDCAC	'650014096643	300
1138	Mahatma Phule Ward-31	28513786	134706048	SATRUPA DEHARIYA	STATE BANK OF INDIA (Shobhapur)	SBIN0008073	'32566853323	300
1139	Subhash Chandra Bos Ward-22	34697226	160416920	SAVENTI BAI RAMRAO	STATE BANK OF INDIA (Pathakhera)	SBIN0003957	'10913693696	300
1140	Tilak Ward-10	34647146	160200717	SAVITA	UNION BANK OF INDIA (Satpura (Sarni))	UBIN0532606	'326002010057615	300
1141	Tilak Ward-10	24858456	119703610	SAVITA MANDAL	STATE BANK OF INDIA (Sarni)	SBIN0006676	'30436741190	300
1142	Mahatma Phule Ward-31	36539263	166600147	SAVITREE	STATE BANK OF INDIA (Shobhapur)	SBIN0008073	'11219578993	300
1143	Sant Guru Nanak Ward-18	21785249	107255431	SAVITRI	STATE BANK OF INDIA (Pathakhera)	SBIN0003957	'10913790236	300
1144	Gajanan Ward-6	38388960	174042863	SAVITRI RANADE	UNION BANK OF INDIA (Satpura (Sarni))	UBIN0532606	'326002030056992	300
1145	Swami Vivekanand Ward-26	21880225	107633153	SAVITRI BAI SONI	STATE BANK OF INDIA (Pathakhera)	SBIN0003957	'10913727616	300
1146	Subhash Chandra Bos Ward-22	34696467	160413605	SAVITRI BAI DHARMAYA	STATE BANK OF INDIA (Pathakhera)	SBIN0003957	'10913720586	300
1147	Subhash Chandra Bos Ward-22	34816857	160874953	SAYABAI PUNYA	Shahkari Bank/Cooperative Bank (Ccb-Pathkheda)	CBIN0MPDCAC	'650014096008	300
1148	Lalbhadr Shastri Ward-24	36530622	166307341	SAYABAI	Shahkari Bank/Cooperative Bank (Ccb-Pathkheda)	CBIN0MPDCAC	'650014029202	300
1149	Gajanan Ward-6	36597613	166653351	SEEMABAI	STATE BANK OF INDIA (Sarni)	SBIN0006676	'34543233809	300
1150	Sardarballabh Bhai Patel Ward-20	24759019	119309551	SEROON NISHA ANSARI	Shahkari Bank/Cooperative Bank (Ccb-Pathkheda)	CBIN0MPDCAC	'650014099236	300
1151	Goutam Budh Ward-13	36566821	166530635	SEVANTI NO	UNION BANK OF INDIA (Satpura (Sarni))	UBIN0532606	'326002010053153	300
1152	Swami Vivekanand Ward-26	34866422	161038392	SEVENTEE SHAYAMLAL	Shahkari Bank/Cooperative Bank (Ccb-Pathkheda)	CBIN0MPDCAC	'650014096406	300
1153	Chandrashekhra Ward-16	30762618	144234444	SHAHIDA	BANK OF MAHARASHTRA (Bagdona-Sarni)	MAH80001471	'60171731914	300
1154	Sardarballabh Bhai Patel Ward-20	29773311	140024582	SHAHINA ANSARI	STATE BANK OF INDIA (Pathakhera)	SBIN0003957	'32714836731	300
1155	Sardarballabh Bhai Patel Ward-20	42706999	191826741	SHAILDEVI	STATE BANK OF INDIA (Pathakhera)	SBIN0003957	'31360379064	300
1156	Sant Ravi Das Ward-23	39550122	177570198	SHAKUN SAHU	Shahkari Bank/Cooperative Bank (Ccb-Sarni)	CBIN0MPDCAC	'194000009935	300
1157	Dr. Jakir Husain Ward-4	29765026	139991554	SHAKUN BAI BODHKE	STATE BANK OF INDIA (Sarni)	SBIN0006676	'10921238751	300
1158	Chandrashekhra Ward-16	31559884	147637899	SHALINI PURI	STATE BANK OF INDIA (Pathakhera)	SBIN0003957	'33162370030	300
1159	Maharani Laxmi Bai Ward-3	25341719	121680279	SHANTA PANDHAGRE	STATE BANK OF INDIA (Sarni)	SBIN0006676	'10921242554	300
1160	Lalbhadr Shastri Ward-24	23954080	122915311	SHANTA MALVIYA	STATE BANK OF INDIA (Pathakhera)	SBIN0003957	'32448954621	300
1161	Chatrapati Shivaji Ward-25	36383765	165721767	SHANTA	STATE BANK OF INDIA (Pathakhera)	SBIN0003957	'34739034154	300
1162	Mathar Dev Maharaj Ward-1	44319462	199205763	SHANTA SHARMA	UNION BANK OF INDIA (BETUL)	UBIN0574678	'326002011024311	300
1163	Swami Vivekanand Ward-26	27686049	131323450	SHANTA BAI DHARME	STATE BANK OF INDIA (Pathakhera)	SBIN0003957	'10913721342	300
1164	Mahavir Swami Ward-36	38172539	173309331	SHANTABAI	STATE BANK OF INDIA (Pathakhera)	SBIN0003957	'10913736993	300
1165	Sardarballabh Bhai Patel Ward-20	34690396	160385886	SHANTABAI SAHU	STATE BANK OF INDIA (Pathakhera)	SBIN0003957	'30268982679	300
1166	Dr. Bhemrao Ambedkar Ward-15	36433645	160518326	SHANTABAI DHUDLYA	STATE BANK OF INDIA (Pathakhera)	SBIN0003957	'34170005909	300
1167	Sant Guru Nanak Ward-18	34723593	160532057	SHANTABAI SUBHASH	STATE BANK OF INDIA (Pathakhera)	SBIN0003957	'10913737329	300
1168	Sant Guru Nanak Ward-18	22184152	108867045	SHANTI KUJAWER GUPTA	Shahkari Bank/Cooperative Bank (Ccb-Pathkheda)	CBIN0MPDCAC	'650014096144	300
1169	Tilak Ward-10	36535491	160099316	SHANTI NATHU	STATE BANK OF INDIA (Sarni)	SBIN0006676	'10921204856	300
1170	Dr. Rajendra Prasad Ward-27	24367916	117718693	SHANTI RAMA GIRI	STATE BANK OF INDIA (Pathakhera)	SBIN0003957	'10913735571	300
1171	Chandrashekhra Ward-16	30716334	144040341	SHARBATI BAI KUMRE	Shahkari Bank/Cooperative Bank (Ccb-Pathkheda)	CBIN0MPDCAC	'650014096825	300
1172	Ravindranath Taigore Ward-28	26012899	124477384	SHARDA BAI MARKAM	STATE BANK OF INDIA (Pathakhera)	SBIN0003957	'11219580174	300
1173	Gajanan Ward-6	38389612	174045078	SHASHIKALA SARDAR	STATE BANK OF INDIA (Sarni)	SBIN0006676	'10921205475	300
1174	Mahavir Swami Ward-36	34864773	161034263	SHAYAMA AKROSHRAV	UNION BANK OF INDIA (Bagdona)	UBIN0563331	'326002011021855	300
1175	Maharani Laxmi Bai Ward-3	36444602	160360242	SHEELABAI	STATE BANK OF INDIA (Sarni)	SBIN0006676	'10921205522	300
1176	Pandit Jawahar Lal Ward-14	23915800	115906801	SHEELADEVI	STATE BANK OF INDIA (Pathakhera)	SBIN0003957	'32346618029	300
1177	Tilak Ward-10	34584509	159947825	SHEFALI BAI	UNION BANK OF INDIA (Satpura (Sarni))	UBIN0532606	'326002031005123	300
1178	Chatrapati Shivaji Ward-25	25191568	121066527	SHILA UIKEY	UNION BANK OF INDIA (Bagdona)	UBIN0563331	'633302010004326	300
1179	Maharani Laxmi Bai Ward-3	28448602	160046371	SHINDUBAI	UNION BANK OF INDIA (Satpura (Sarni))	UBIN0532606	'326002010057839	300
1180	Tilak Ward-10	34581096	159934396	SHIRMATI GARDI	UNION BANK OF INDIA (Satpura (Sarni))	UBIN0532606	'326002030053160	300
1181	Dr. Jakir Husain Ward-4	29779143	140049153	SHIVKALI PATIL	STATE BANK OF INDIA (Sarni)	SBIN0006676	'10921234268	300
1182	Tilak Ward-10	34654697	166034517	SHIVKALI	STATE BANK OF INDIA (Sarni)	SBIN0006676	'34786029909	300
1183	Gajanan Ward-6	25205155	121117677	SHIVRATI SAHU	UNION BANK OF INDIA (Satpura (Sarni))	UBIN0532606	'326002030053184	300
1184	Subhash Chandra Bos Ward-22	34762183	160688755	SHIVRATI MULLU	Shahkari Bank/Cooperative Bank (Ccb-Pathkheda)	CBIN0MPDCAC	'650014096621	300
1185	Mahatma Phule Ward-31	30712460	144074271	SHKUNTLA SONI	STATE BANK OF INDIA (Shobhapur)	SBIN0008073	'11219591801	300
1186	Indira Gandhi Ward-21	24971343	120169093	SHOBHA DHURAVE	STATE BANK OF INDIA (Pathakhera)	SBIN0003957	'32177354723	300
1187	Sardarballabh Bhai Patel Ward-20	29450760	138630131	SHOBHA MALVEEY	STATE BANK OF INDIA (Pathakhera)	SBIN0003957	'34585309292	300
1188	Mathar Dev Maharaj Ward-1	36404720	165826925	SHODRABAI	UNION BANK OF INDIA (Satpura (Sarni))	UBIN0532606	'326002031005006	300
1189	Maharani Laxmi Bai Ward-3	25293476	121481351	SHRIMATI KAMLA SHRIMATI REKHA MALVIYA	STATE BANK OF INDIA (Sarni)	SBIN0006676	'10921239028	300
1190	Maharani Laxmi Bai Ward-3	25324387	121608658	SHUBHA BAI GIRI	STATE BANK OF INDIA (Sarni)	SBIN0006676	'31610709819	300
1191	Mahavir Swami Ward-36	39578345	177666582	SHUBHA BAI GIRI	UNION BANK OF INDIA (Bagdona)	UBIN0563331	'633302010004494	300

1192	Subhash Chandra Bos Ward-22	36587795	166655914	SHUSHILA DEVI THAKUR	STATE BANK OF INDIA (Pathakhera)	SBIN0003957	'10913729476	300
1193	Tilak Ward-10	26762405	127564791	SHYAMBATI NARRE	UNION BANK OF INDIA (Satpura (Sarni))	UBIN0532606	'326002011037994	300
1194	Dr. Radhakrishnan Ward-2	29544872	165434483	SHYAMVATE DHURVE	UNION BANK OF INDIA (Satpura (Sarni))	UBIN0532606	'326002011024542	300
1195	Sunil Gavaskar Ward-5	36662580	160140122	SHYAMVATI	UNION BANK OF INDIA (Satpura (Sarni))	UBIN0532606	'326002010010723	300
1196	Sunil Gavaskar Ward-5	23318903	113496312	SINDHU HARAU	UNION BANK OF INDIA (Satpura (Sarni))	UBIN0532606	'326002031005140	300
1197	Mathar Dev Maharaj Ward-1	22392788	109879721	SMIYABAI VISHVKRMA	UNION BANK OF INDIA (Satpura (Sarni))	UBIN0532606	'326002010051680	300
1198	Rajeev Gandhi Ward-32	34730446	160564381	SOJARBAI KANAHAIYALAL	STATE BANK OF INDIA (Shobhapur)	SBIN0008073	'34713252572	300
1199	Chandrashekar Ward-16	30783078	144321128	SOMATI NO	STATE BANK OF INDIA (Pathakhera)	SBIN0003957	'32130629374	300
1200	Gajanan Ward-6	25594568	122729413	SOMATI SAHU	STATE BANK OF INDIA (Sarni)	SBIN0006676	'10921241617	300
1201	Chatrapati Shivaji Ward-25	20341557	101434847	SOMTEE DHURVE	UNION BANK OF INDIA (Bagdona)	UBIN0563331	'326002011003513	300
1202	Sunil Gavaskar Ward-5	34575722	159913447	SOMTI	UNION BANK OF INDIA (Satpura (Sarni))	UBIN0532606	'326002030053104	300
1203	Swami Vivekanand Ward-26	34787477	165557186	SONA DEVI	STATE BANK OF INDIA (Pathakhera)	SBIN0003957	'35007091481	300
1204	Tilak Ward-10	34582130	159938427	SONA BAI	UNION BANK OF INDIA (Satpura (Sarni))	UBIN0532606	'326002010053225	300
1205	Mathar Dev Maharaj Ward-1	21653946	106743115	SRSVTI MNDAL	UNION BANK OF INDIA (Satpura (Sarni))	UBIN0532606	'326002011037788	300
1206	Mahavir Swami Ward-36	39580914	177675775	SUBHA	UNION BANK OF INDIA (Satpura (Sarni))	UBIN0532606	'326002011004359	300
1207	Tilak Ward-10	26441482	126255896	SUCHITRA	UNION BANK OF INDIA (Satpura (Sarni))	UBIN0532606	'326002011022498	300
1208	Tirupati Balaji Ward-12	20178505	100751823	SUDHA PANDYA	STATE BANK OF INDIA (Sarni)	SBIN0006676	'10921255347	300
1209	Maharana Pratap Ward-17	28851450	136117510	SUGANTEE AARSE	STATE BANK OF INDIA (Pathakhera)	SBIN0003957	'10913727912	300
1210	Chatrapati Shivaji Ward-25	20266325	101125706	SUGANTI GATHE	STATE BANK OF INDIA (Pathakhera)	SBIN0003957	'30149794308	300
1211	Dr. Radhakrishnan Ward-2	25627465	122876532	SUGANTI UIKE	STATE BANK OF INDIA (Sarni)	SBIN0006676	'10921208556	300
1212	Lalbahadur Shastri Ward-24	34701269	160436098	SUGANTIBAI UDAYLAL	STATE BANK OF INDIA (Pathakhera)	SBIN0003957	'10913734077	300
1213	Goutam Budh Ward-13	26989128	128495597	SUGRATI GULBASE	UNION BANK OF INDIA (Satpura (Sarni))	UBIN0532606	'326002011053154	300
1214	Chatrapati Shivaji Ward-25	34466683	159469806	SUGRATI RAMDIN	Shahkari Bank/Cooperative Bank (Ccb-Pathkheda)	CBIN0MPDCAC	'650014097965	300
1215	Mahavir Swami Ward-36	34907838	161162599	SUGREE BASIR	UNION BANK OF INDIA (Bagdona)	UBIN0563331	'326002031005134	300
1216	Chatrapati Shivaji Ward-25	21379467	105630804	SUKHAMANI MOHABE	STATE BANK OF INDIA (Pathakhera)	SBIN0003957	'32122743167	300
1217	Sant Ravi Das Ward-23	22941362	112019085	SUKHARIYA DHURVE DHURVE	STATE BANK OF INDIA (Pathakhera)	SBIN0003957	'10913770366	300
1218	Tilak Ward-10	42435660	190585574	SUKHAVATI VARKADE	UNION BANK OF INDIA (Satpura (Sarni))	UBIN0532606	'326002011035918	300
1219	Lalbahadur Shastri Ward-24	24076195	116561891	SUKHIYA SAHU	STATE BANK OF INDIA (Pathakhera)	SBIN0003957	'34695941240	300
1220	Tirupati Balaji Ward-12	27420589	130259737	SUKIYA	UNION BANK OF INDIA (Satpura (Sarni))	UBIN0532606	'326002010057119	300
1221	Tirupati Balaji Ward-12	34586467	159956360	SUKRA BAI	UNION BANK OF INDIA (Satpura (Sarni))	UBIN0532606	'326002031005113	300
1222	Dr. Jakir Husain Ward-4	29761283	139975809	SUKVATI DHURVE	UNION BANK OF INDIA (Satpura (Sarni))	UBIN0532606	'326002011035314	300
1223	Indira Gandhi Ward-21	23409065	113858958	SULARO	STATE BANK OF INDIA (Pathakhera)	SBIN0003957	'35117330494	300
1224	Rajeev Gandhi Ward-32	22809671	111444975	SUMAN CHOUHDARI	STATE BANK OF INDIA (Shobhapur)	SBIN0008073	'31861364195	300
1225	Sardar Bhagat Sing Ward-29	24094044	116619749	SUMAN BAVRIYA	STATE BANK OF INDIA (Pathakhera)	SBIN0003957	'10913755576	300
1226	Gajanan Ward-6	25184502	121038513	SUMAN MADNE	STATE BANK OF INDIA (Sarni)	SBIN0006676	'10921188935	300
1227	Dr. Rajendra Prasad Ward-27	34874225	161052860	SUMAN TUKADU	Shahkari Bank/Cooperative Bank (Ccb-Pathkheda)	CBIN0MPDCAC	'650014016714	300
1228	Lalbahadur Shastri Ward-24	24144568	116814635	SUMAN BADODE	STATE BANK OF INDIA (Pathakhera)	SBIN0003957	'33629320682	300
1229	Dr. Rajendra Prasad Ward-27	26978177	165649907	SUMANBAI SANKARLAL	Shahkari Bank/Cooperative Bank (Ccb-Pathkheda)	CBIN0MPDCAC	'650014095606	300
1230	Sant Guru Nanak Ward-18	38823090	175390009	SUMANTRA CHANCHAL	UNION BANK OF INDIA (Satpura (Sarni))	UBIN0532606	'326002011041400	300
1231	Gajanan Ward-6	34613375	160066925	SUMANTRA BAI	STATE BANK OF INDIA (Sarni)	SBIN0006676	'10921208771	300
1232	Tilak Ward-10	26720927	127402963	SUMITRA DHALI	UNION BANK OF INDIA (Satpura (Sarni))	UBIN0532606	'326002031005105	300
1233	Sant Guru Nanak Ward-18	20252888	101069602	SUMITRA RAMDAS	STATE BANK OF INDIA (Pathakhera)	SBIN0003957	'10913784494	300
1234	Goutam Budh Ward-13	34594334	159990099	SUMITRA	UNION BANK OF INDIA (Satpura (Sarni))	UBIN0532606	'326002031005051	300
1235	Jayprakash Narayan Ward-35	34894826	161134945	SUMITRA KARAMCHAND	UNION BANK OF INDIA (Bagdona)	UBIN0563331	'326002011004248	300
1236	Rani Durgavati Ward-34	29500916	138851961	SUMITRA DEVI SINGH	STATE BANK OF INDIA (Shobhapur)	SBIN0008073	'35163487838	300
1237	Veer Vishnu Gond ward-30	30772075	144273891	SUMITRI BAI	STATE BANK OF INDIA (Shobhapur)	SBIN0008073	'11219583889	300
1238	Tilak Ward-10	34583921	159945337	SUMTI BAI	UNION BANK OF INDIA (Satpura (Sarni))	UBIN0532606	'326002031005100	300
1239	Dr. Radhakrishnan Ward-2	20976630	104023951	SUNANDA KHANDVE	STATE BANK OF INDIA (Sarni)	SBIN0006676	'10921228674	300
1240	Maharani Laxmi Bai Ward-3	20868205	103597213	SUNDAR BAI MANGRE	UNION BANK OF INDIA (Satpura (Sarni))	UBIN0532606	'326002031005041	300
1241	Tilak Ward-10	31241401	146258750	SUNDARI BAI	STATE BANK OF INDIA (Sarni)	SBIN0006676	'10921208817	300
1242	Dr. Rajendra Prasad Ward-27	39777348	118418793	SUNETA PAWAR	STATE BANK OF INDIA (Pathakhera)	SBIN0003957	'30598005129	300
1243	Dr. Bhemrao Ambedkar Ward-15	34666084	166223218	SUNITA SALAM	STATE BANK OF INDIA (Pathakhera)	SBIN0003957	'10913784596	300
1244	Chatrapati Shivaji Ward-25	20100178	100418659	SUNITA SAHU	STATE BANK OF INDIA (Pathakhera)	SBIN0003957	'32259638098	300
1245	Chatrapati Shivaji Ward-25	36388757	166115623	SUNITA PAWAR	UNION BANK OF INDIA (Satpura (Sarni))	UBIN0532606	'326002011023300	300
1246	Goutam Budh Ward-13	31255878	146318176	SUNITA UIKEY	STATE BANK OF INDIA (Sarni)	SBIN0006676	'10921230025	300
1247	Sanjay Gandhi Ward-33	29044498	136925773	SUNITA DHURVE	UNION BANK OF INDIA (Bagdona)	UBIN0563331	'633302010001268	300
1248	Sunil Gavaskar Ward-5	24799080	119459491	SUNITA	UNION BANK OF INDIA (Satpura (Sarni))	UBIN0532606	'326002011036876	300
1249	Mathar Dev Maharaj Ward-1	28660503	135320680	SUNITA BAE	STATE BANK OF INDIA (Sarni)	SBIN0006676	'10921185093	300
1250	Jayprakash Narayan Ward-35	34923796	161229388	SURAJKALI SHYAMLAL	UNION BANK OF INDIA (Bagdona)	UBIN0563331	'633302010004496	300
1251	Sardar Bhagat Sing Ward-29	23825166	115565274	SURAVATI KAWERIYA	STATE BANK OF INDIA (Pathakhera)	SBIN0003957	'30393790777	300
1252	Dr. Jakir Husain Ward-4	34613585	160067816	SUSHEELA	UNION BANK OF INDIA (Satpura (Sarni))	UBIN0532606	'326002011021688	300
1253	Gajanan Ward-6	20184400	100775236	SUSHEELA SAHU	STATE BANK OF INDIA (Sarni)	SBIN0006676	'10921202768	300
1254	Tirupati Balaji Ward-12	36538580	166388111	SUSHEELA SARANKAR	UNION BANK OF INDIA (Satpura (Sarni))	UBIN0532606	'326002011021761	300
1255	Sant Ravi Das Ward-23	27314890	129977794	SUSHEELA SAHU	STATE BANK OF INDIA (Sarni)	UBIN0006676	'34404943728	300
1256	Sanjay Gandhi Ward-33	24416173	117979024	SUSHEELA UIKEY	STATE BANK OF INDIA (Shobhapur)	SBIN0008073	'11219585139	300

1257	Sunil Gavaskar Ward-5	24851935	119682883	SUSHILA SARTHE	STATE BANK OF INDIA (Sarni)	SBIN0006676	'34447308287	300
1258	Indira Gandhi Ward-21	27553886	119934640	SUSHILA	STATE BANK OF INDIA (Pathakhera)	SBIN0003957	'31525566661	300
1259	Dr. Rajendra Prasad Ward-27	24457632	118082486	SUSHILA NO	STATE BANK OF INDIA (Pathakhera)	SBIN0003957	'32073598086	300
1260	Maharani Laxmi Bai Ward-3	23638822	114802246	TAHERA	UNION BANK OF INDIA (Satpura (Sarni))	UBIN0532606	'326002011028664	300
1261	Tirupati Balaji Ward-12	21228190	105027426	TAHIRA BEE MANSURI AJJI KHAN	UNION BANK OF INDIA (Satpura (Sarni))	UBIN0532606	'326002010057100	300
1262	Sant Guru Nanak Ward-18	21767282	107186164	TAJBI KURESHI	STATE BANK OF INDIA (Pathakhera)	SBIN0003957	'10913734996	300
1263	Mahatma Gandhi Ward-19	23472206	114124114	TARA NO	UNION BANK OF INDIA (Satpura (Sarni))	UBIN0532606	'326002011029215	300
1264	Tilak Ward-10	44552774	200280989	TARA BAI MARSHKOLE	UNION BANK OF INDIA (Satpura (Sarni))	UBIN0532606	'326002010056387	300
1265	Sunil Gavaskar Ward-5	39598782	177736776	TARARANI	UNION BANK OF INDIA (Satpura (Sarni))	UBIN0532606	'326002031005174	300
1266	Subhash Chandra Bos Ward-22	36473334	196529266	TASLEEMA BANO	STATE BANK OF INDIA (Pathakhera)	SBIN0003957	'35336914163	300
1267	Mathar Dev Maharaj Ward-1	36606077	166875472	TILAKVATI NO	STATE BANK OF INDIA (Sarni)	SBIN0006676	'10921210316	300
1268	Dr. Bhemrao Ambedkar Ward-15	29298290	137983200	TILOTAMA	Shahkari Bank/Cooperative Bank (Ccb-Pathkheda)	CBIN0MPDCAC	'000650014098721	300
1269	Tirupati Balaji Ward-12	36534241	166455394	TOILIBAI CHAMPALAL	UNION BANK OF INDIA (Satpura (Sarni))	UBIN0532606	'326002010057141	300
1270	Dr. Rajendra Prasad Ward-27	34858634	161015581	TULKO CHAITRAM	Shahkari Bank/Cooperative Bank (Ccb-Pathkheda)	CBIN0MPDCAC	'650014096440	300
1271	Subhash Chandra Bos Ward-22	25710124	123213346	TULSABAI PAWAR	STATE BANK OF INDIA (Pathakhera)	SBIN0003957	'33383970455	300
1272	Sanjay Gandhi Ward-33	34861787	161026345	ULAFATBEE SULEMAAN	UNION BANK OF INDIA (Bagdona)	UBIN0563331	'326002031001991	300
1273	Mahatma Phule Ward-31	29295434	137971854	UMA CHODHARI	STATE BANK OF INDIA (Shobhapur)	SBIN0008073	'11219586369	300
1274	Chatrapati Shivaji Ward-25	36374120	165670885	UMEDI SAHU	STATE BANK OF INDIA (Pathakhera)	SBIN0003957	'32037353151	300
1275	Jayprakash Narayan Ward-35	29728113	139833619	UMITA RAVTE	STATE BANK OF INDIA (Pathakhera)	SBIN0003957	'34953143793	300
1276	Dr. Radhakrishnan Ward-2	30018607	141085643	URMILA PAWAR	STATE BANK OF INDIA (Sarni)	SBIN0006676	'30592373687	300
1277	Subhash Chandra Bos Ward-22	30445599	142895139	URMILA PRAJAPATI	CENTRAL BANK OF INDIA (Cbi Sarni)	CBIN0284406	'3375236416	300
1278	Sunil Gavaskar Ward-5	22486121	110089848	URMILA SONARE	UNION BANK OF INDIA (Satpura (Sarni))	UBIN0532606	'326002011028299	300
1279	Tilak Ward-10	26630335	127029662	URMILA RAI	UNION BANK OF INDIA (Satpura (Sarni))	UBIN0532606	'326002031005022	300
1280	Gajanan Ward-6	25206822	121122533	URMILA MANDAL	STATE BANK OF INDIA (Sarni)	SBIN0006676	'10921191197	300
1281	Tirupati Balaji Ward-12	36536649	166313953	URMILA	UNION BANK OF INDIA (Satpura (Sarni))	UBIN0532606	'326002011030504	300
1282	Chatrapati Shivaji Ward-25	39444096	177146717	URMILA SURESH	STATE BANK OF INDIA (Pathakhera)	SBIN0003957	'32064200102	300
1283	Rajeev Gandhi Ward-32	29583748	139196026	USHA WAGDOR	STATE BANK OF INDIA (Shobhapur)	SBIN0008073	'32571311666	300
1284	Indira Gandhi Ward-21	24918517	119952662	USHA BAI SISODIYA	STATE BANK OF INDIA (Pathakhera)	SBIN0003957	'10913726623	300
1285	Mahatma Phule Ward-31	29640615	139445562	USHA DEVEE	STATE BANK OF INDIA (Shobhapur)	SBIN0008073	'11219586700	300
1286	Dr. Rajendra Prasad Ward-27	23420905	113910828	USHA RANI SANA	STATE BANK OF INDIA (Sarni)	SBIN0006676	'30330960176	300
1287	Tirupati Balaji Ward-12	26456765	126317553	VAKILA BEE	UNION BANK OF INDIA (Satpura (Sarni))	UBIN0532606	'326002010056564	300
1288	Tilak Ward-10	36486565	168965211	VANASPATI BAI GOSWAMI	STATE BANK OF INDIA (Sarni)	SBIN0006676	'10921228710	300
1289	Sant Ravi Das Ward-23	25373700	121815994	VEENADEVI THAKUR	STATE BANK OF INDIA (Pathakhera)	SBIN0003957	'33034884554	300
1290	Sant Guru Nanak Ward-18	21966773	107988400	VIDHYADHARI	STATE BANK OF INDIA (Pathakhera)	SBIN0003957	'30381119768	300
1291	Sunil Gavaskar Ward-5	22385516	109681754	VIMLA KHUMBHARE	STATE BANK OF INDIA (Sarni)	SBIN0006676	'10921239357	300
1292	Sanjay Gandhi Ward-33	36581855	166534190	VIMLA PANDOLE	STATE BANK OF INDIA (Shobhapur)	SBIN0008073	'31600219985	300
1293	Maharana Pratap Ward-17	25685371	123105069	VIMLA GIRI	STATE BANK OF INDIA (Pathakhera)	SBIN0003957	'3420645467	300
1294	Sant Ravi Das Ward-23	34698899	160424610	VIMLA BAI JAMANAPRASAD	STATE BANK OF INDIA (Pathakhera)	SBIN0003957	'30480995764	300
1295	Ravindranath Taigore Ward-28	24225696	117144085	VINODANI MANDAL	STATE BANK OF INDIA (Pathakhera)	SBIN0003957	'35173616024	300
1296	Ravindranath Taigore Ward-28	24215104	117105452	VINODASHI MANDAL	Shahkari Bank/Cooperative Bank (Ccb-Pathkheda)	CBIN0MPDCAC	'650014097002	300
1297	Sant Guru Nanak Ward-18	34683917	160356250	YAMINA KHATUN VAJIR AHMAD	STATE BANK OF INDIA (Pathakhera)	SBIN0003957	'10913697169	300
1298	Mathar Dev Maharaj Ward-1	36609342	159888152	YANU	UNION BANK OF INDIA (Satpura (Sarni))	UBIN0532606	'326002010008116	300
1299	Subhash Chandra Bos Ward-22	36402236	165811895	AARTI	Shahkari Bank/Cooperative Bank (Ccb-Sarni)	CBIN0MPDCAC	'650014098618	300
1300	Lalbahadur Shastri Ward-24	24027756	116351720	ABDUL	STATE BANK OF INDIA (Pathakhera)	SBIN0003957	'34349675067	300
1301	Mathar Dev Maharaj Ward-1	28724896	135593825	ABHIRAM	UNION BANK OF INDIA (Satpura (Sarni))	UBIN0532606	'326002010055132	300
1302	Sant Ravi Das Ward-23	34645699	160195098	AJITESH RAMDAYAL	UNION BANK OF INDIA (Satpura (Sarni))	UBIN0532606	'326002011029144	300
1303	Dr. Radhakrishnan Ward-2	23942772	185901645	ANITA LOKHANDE	STATE BANK OF INDIA (Sarni)	SBIN0006676	'10921253655	300
1304	Sunil Gavaskar Ward-5	24879057	119792314	ANJU MAKHANLAL	UNION BANK OF INDIA (Satpura (Sarni))	UBIN0532606	'326002011034841	300
1305	Indira Gandhi Ward-21	24944957	120069904	ANKUSH	STATE BANK OF INDIA (Pathakhera)	SBIN0003957	'31597791580	300
1306	Lalbahadur Shastri Ward-24	24005571	116263234	BALDEV SOLKE	STATE BANK OF INDIA (Pathakhera)	SBIN0003957	'65001409842	300
1307	Sardarballabh Bhai Patel Ward-20	24990051	120248821	DEELIP GHUDAN	STATE BANK OF INDIA (Pathakhera)	SBIN0003957	'35214480440	300
1308	Sunil Gavaskar Ward-5	25043644	120460233	DEENESH	UNION BANK OF INDIA (Satpura (Sarni))	UBIN0532606	'326002030056375	300
1309	Pandit Jawahar Lal Ward-14	28505801	134674371	DEVAS SONARE	STATE BANK OF INDIA (Pathakhera)	SBIN0003957	'30203510305	300
1310	Dr. Jakir Husain Ward-4	26921934	128228624	DINESH KUBADE	UNION BANK OF INDIA (Satpura (Sarni))	UBIN0532606	'326002031005074	300
1311	Pandit Jawahar Lal Ward-14	23940676	116002761	DURGAPRASAD KHANORE	STATE BANK OF INDIA (Shobhapur)	SBIN0008073	'35417793699	300
1312	Dr. Jakir Husain Ward-4	36660443	139984577	GAJADHAR	UNION BANK OF INDIA (Satpura (Sarni))	UBIN0532606	'326002030053144	300
1313	Sanjay Gandhi Ward-33	26547499	126690885	GAJANAND DESHMUKH	STATE BANK OF INDIA (Shobhapur)	SBIN0008073	'33588859220	300
1314	Indira Gandhi Ward-21	23393598	113798307	GANGARAM PANDOLE	STATE BANK OF INDIA (Pathakhera)	SBIN0003957	'10913708150	300
1315	Sanjay Gandhi Ward-33	26547499	126686793	GAYA BAI	STATE BANK OF INDIA (Shobhapur)	SBIN0008073	'11219552045	300
1316	Sant Ravi Das Ward-23	23252507	113215944	GULABRAO BUMARKER	UNION BANK OF INDIA (Satpura (Sarni))	UBIN0532606	'326002011030309	300
1317	Goutam Budh Ward-13	34419672	159269621	GUNVANT HUDMADAE	STATE BANK OF INDIA (Sarni)	SBIN0006676	'10921234701	300
1318	Dr. Bhemrao Ambedkar Ward-15	27815204	131849451	JAVAD KHAN	Shahkari Bank/Cooperative Bank (Ccb-Pathkheda)	CBIN0MPDCAC	'650014097353	300
1319	Lalbahadur Shastri Ward-24	23926745	115949531	JYOTI DHURVE	Shahkari Bank/Cooperative Bank (Ccb-Pathkheda)	CBIN0MPDCAC	'650014095505	300

1320	Gajanan Ward-6	25196616	121085781	KAMLA	STATE BANK OF INDIA (Sarni)	SBIN0006676	'10921229688	300
1321	Veer Vishnu Gond ward-30	34665205	160276370	KASIBAI ETHOBA	STATE BANK OF INDIA (Shobhapur)	SBIN0008073	'31468202835	300
1322	Tirupati Balaji Ward-12	34645427	160194062	LAXMIKANT NARAYANRAO	UNION BANK OF INDIA (Satpura (Sarni))	UBIN0532606	'326002010053155	300
1323	Sunil Gavaskar Ward-5	29179804	137487127	MADANLAL	STATE BANK OF INDIA (Sarni)	SBIN0006676	'34717214587	300
1324	Swami Vivekanand Ward-26	42805887	105573906	MADHU GEEREE	STATE BANK OF INDIA (Pathakhera)	SBIN0003957	'10913733903	300
1325	Dr. Jakir Husain Ward-4	22904685	111820516	MANISH KUDARE	UNION BANK OF INDIA (Satpura (Sarni))	UBIN0532606	'326002010057762	300
1326	Mahatma Gandhi Ward-19	25868790	123885615	MD SIRAJ ANSARI	STATE BANK OF INDIA (Pathakhera)	SBIN0003957	'10913703468	300
1327	Gajanan Ward-6	36597798	166756834	MHADEEV FULWA	UNION BANK OF INDIA (Satpura (Sarni))	UBIN0532606	'326002010056409	300
1328	Subhash Chandra Bos Ward-22	29921241	194781594	MOHAMMAD NASHARUDDIN ANSARI	STATE BANK OF INDIA (Pathakhera)	SBIN0003957	'34639275297	300
1329	Tirupati Balaji Ward-12	36537880	100755740	MOHAN SAHU	UNION BANK OF INDIA (Satpura (Sarni))	UBIN0532606	'326002010057497	300
1330	Mathar Dev Maharaj Ward-1	28921895	136428421	MUKESH YADAV	UNION BANK OF INDIA (Satpura (Sarni))	UBIN0532606	'326002010053179	300
1331	Goutam Budh Ward-13	22720554	111046541	MUNNALAL AATHANKAR	UNION BANK OF INDIA (Satpura (Sarni))	UBIN0532606	'326002031005104	300
1332	Sant Guru Nanak Ward-18	22207113	109069290	NANHELAL GUPTA	STATE BANK OF INDIA (Pathakhera)	SBIN0003957	'10913690888	300
1333	Jayprakash Narayan Ward-35	24591476	118626260	NATWAR	STATE BANK OF INDIA (Shobhapur)	SBIN0008073	'30910719165	300
1334	Dr. Bhhemrao Ambedkar Ward-15	38105655	160198748	NIRPAT GHUDAN	UNION BANK OF INDIA (Satpura (Sarni))	UBIN0532606	'326002011029083	300
1335	Tirupati Balaji Ward-12	36538301	160192501	NISAR AHAMAD	UNION BANK OF INDIA (Satpura (Sarni))	UBIN0532606	'326002010052863	300
1336	Tirupati Balaji Ward-12	36528019	166387259	NITU	UNION BANK OF INDIA (Satpura (Sarni))	UBIN0532606	'326002030056755	300
1337	Chatrapati Shivaji Ward-25	21049571	104316420	POONAM VISHWAKRMA	STATE BANK OF INDIA (Pathakhera)	SBIN0003957	'30291139435	300
1338	Tilak Ward-10	36565908	166535846	RAGHUNATH SHESU	UNION BANK OF INDIA (Satpura (Sarni))	UBIN0532606	'326002011027615	300
1339	Mathar Dev Maharaj Ward-1	26648033	127132727	RAJESH	UNION BANK OF INDIA (Satpura (Sarni))	UBIN0532606	'326002010056390	300
1340	Ravindranath Taigore Ward-28	24207748	117067297	RAKESH PANDEY	STATE BANK OF INDIA (Pathakhera)	SBIN0003957	'30617867925	300
1341	Pandit Jawahar Lal Ward-14	24173692	116930473	RAMBHAROSE NO	Shahkari Bank/Cooperative Bank (Ccb-Pathkheda)	CBIN0MPDCAC	'194000132198	300
1342	Maharani Laxmi Bai Ward-3	36445008	166172930	RAMCHARAN	UNION BANK OF INDIA (Satpura (Sarni))	UBIN0532606	'326002011030647	300
1343	Gajanan Ward-6	25609908	122794871	RAMDAYAL SAHU	UNION BANK OF INDIA (Satpura (Sarni))	UBIN0532606	'326002030057019	300
1344	Gajanan Ward-6	26927338	159282497	RAMESH YADAY	STATE BANK OF INDIA (Sarni)	SBIN0006676	'10921239142	300
1345	Pandit Jawahar Lal Ward-14	28500784	134654791	RAMKUMAR	Shahkari Bank/Cooperative Bank (Ccb-Pathkheda)	CBIN0MPDCAC	'650014096756	300
1346	Subhash Chandra Bos Ward-22	30347371	142498073	RAMRATAN SURYAVANSHI	STATE BANK OF INDIA (Pathakhera)	SBIN0003957	'35558628124	300
1347	Sardar Bhagat Sing Ward-29	24704184	119085641	RAVI GOHE	STATE BANK OF INDIA (Pathakhera)	SBIN0003957	'10913790735	300
1348	Mahatma Phule Ward-31	30637130	143798420	RAVIRANJAN	STATE BANK OF INDIA (Shobhapur)	SBIN0008073	'11219576225	300
1349	Tilak Ward-10	40247623	181002025	REENARANI DAS	STATE BANK OF INDIA (Pathakhera)	SBIN0003957	'31596038445	300
1350	Dr. Bhhemrao Ambedkar Ward-15	28519532	134730558	RUKMANEY MALUFCHAND	Shahkari Bank/Cooperative Bank (Ccb-Pathkheda)	CBIN0MPDCAC	'650014032816	300
1351	Lalbahadur Shastri Ward-24	25441533	122088006	SAHADEV	BANK OF INDIA (BOI BAGDONA (SARNI))	BKID009584	'958410110002885	300
1352	Mathar Dev Maharaj Ward-1	25912657	124063239	SALENDRA YADAV	UNION BANK OF INDIA (Satpura (Sarni))	UBIN0532606	'326002010057473	300
1353	Sunil Gavaskar Ward-5	24296724	117588868	SANDYA PATANKAR	UNION BANK OF INDIA (Satpura (Sarni))	UBIN0532606	'326002030056499	300
1354	Ravindranath Taigore Ward-28	24233187	117174393	SANGEETA BUADE	Shahkari Bank/Cooperative Bank (Ccb-Pathkheda)	CBIN0MPDCAC	'350014097987	300
1355	Sardarballabh Bhai Patel Ward-20	34661954	160262688	SANGITA RAMJIRAM	Shahkari Bank/Cooperative Bank (Ccb-Pathkheda)	CBIN0MPDCAC	'650014096188	300
1356	Chandrashekar Ward-16	43968828	191909886	SANTOS DESHMUKH	STATE BANK OF INDIA (Pathakhera)	SBIN0003957	'32088923804	300
1357	Sunil Gavaskar Ward-5	30361465	142540672	SANTOSH KANQIYA	UNION BANK OF INDIA (Satpura (Sarni))	UBIN0532606	'326002011038066	300
1358	Sant Ravi Das Ward-23	25764707	123447800	SANTOSH AMBULKAR	Shahkari Bank/Cooperative Bank (Ccb-Pathkheda)	CBIN0MPDCAC	'650014029257	300
1359	Lalbahadur Shastri Ward-24	23927400	115952142	SATISH NAGLE	Shahkari Bank/Cooperative Bank (Ccb-Pathkheda)	CBIN0MPDCAC	'650014095185	300
1360	Gajanan Ward-6	25133752	120846464	SHANTIBAI DAHERIYA	STATE BANK OF INDIA (Sarni)	SBIN0006676	'30717292098	300
1361	Subhash Chandra Bos Ward-22	30399418	142698917	SHRIRAM BAMNE	Shahkari Bank/Cooperative Bank (Ccb-Pathkheda)	CBIN0MPDCAC	'650014099699	300
1362	Maharani Laxmi Bai Ward-3	25386748	121872397	SREF	UNION BANK OF INDIA (Satpura (Sarni))	UBIN0532606	'326002011029918	300
1363	Sant Ravi Das Ward-23	25582930	122680551	SUNDAR CHORASEYA	STATE BANK OF INDIA (Pathakhera)	SBIN0003957	'10913771213	300
1364	Swami Vivekanand Ward-26	21917977	107800814	USHA MALVEY	Shahkari Bank/Cooperative Bank (Ccb-Pathkheda)	CBIN0MPDCAC	'650014032805	300
1365	Sunil Gavaskar Ward-5	34620665	160094811	VERANDRA	UNION BANK OF INDIA (Satpura (Sarni))	UBIN0532606	'326002011032177	300
1366	Sanjay Gandhi Ward-33	28543815	136946869	VIKASH SARAYAM	UNION BANK OF INDIA (Bagdona)	UBIN0563331	'633302010003364	300
1367	Chandrashekar Ward-16	31650674	147994900	VIKKY	STATE BANK OF INDIA (Pathakhera)	SBIN0003957	'30704658898	300
1368	Gajanan Ward-6	25193214	121073323	YOGESH SAHU	STATE BANK OF INDIA (Sarni)	SBIN0006676	'30415165120	300
1369	Sant Ravi Das Ward-23	34833317	160920037	ARJUN BARIK	Shahkari Bank/Cooperative Bank (Ccb-Pathkheda)	CBIN0MPDCAC	'650014099178	150
1370	Tilak Ward-10	34647227	160201179	ARUNABAI	STATE BANK OF INDIA (Sarni)	SBIN0006676	'10921169831	150
1371	Sardarballabh Bhai Patel Ward-20	34733012	160576315	BACHACHAN MAHADEV	STATE BANK OF INDIA (Pathakhera)	SBIN0003957	'10913687571	150
1372	Tilak Ward-10	34642010	160179614	BAHANA	STATE BANK OF INDIA (Sarni)	SBIN0006676	'10921170563	150
1373	Sunil Gavaskar Ward-5	29728104	139830060	BALVANT BARASKAR	STATE BANK OF INDIA (Sarni)	SBIN0006676	'10921216396	150
1374	Sardarballabh Bhai Patel Ward-20	34783309	160770152	BALVANTSINGH PANCHAM	Shahkari Bank/Cooperative Bank (Ccb-Pathkheda)	CBIN0MPDCAC	'650014096961	150
1375	Gajanan Ward-6	42178909	121097701	BEBI PANDOLE	UNION BANK OF INDIA (Satpura (Sarni))	UBIN0532606	'326002011041957	150
1376	Indira Gandhi Ward-21	34783880	160779192	BHAGCHAND SUKHRAM	Shahkari Bank/Cooperative Bank (Ccb-Pathkheda)	CBIN0MPDCAC	'650014097455	150
1377	Chandrashekar Ward-16	30483496	143056317	BHAGRATI BAI RATHAUR	Shahkari Bank/Cooperative Bank (Ccb-Sarni)	CBIN0MPDCAC	'650014096632	150
1378	Sunil Gavaskar Ward-5	34699141	160425766	BHAGVANTI	STATE BANK OF INDIA (Sarni)	SBIN0006676	'10921172389	150
1379	Tirupati Balaji Ward-12	34662558	160264740	BHAGVATICCHARAN	UNION BANK OF INDIA (Satpura (Sarni))	UBIN0532606	'326002031005190	150
1380	Gajanan Ward-6	34690251	160385430	BHAGVNATI	STATE BANK OF INDIA (Sarni)	SBIN0006676	'10921215202	150
1381	Sardarballabh Bhai Patel	34733528	160578656	BHURABAI PUNYAJI	STATE BANK OF INDIA (Pathakhera)	SBIN0003957	'10913740999	150

	Ward-20							
1382	Maharana Pratap Ward-17	34850916	160988066	BHUREBAI TUKARAM	Shahkari Bank/Cooperative Bank (Ccb- Pathkheda)	CBINOMPDCAC	'650014097262	150
1383	Tilak Ward-10	34642416	160181345	BISAN	STATE BANK OF INDIA (Sarni)	SBIN0006676	'10921173417	150
1384	Indira Gandhi Ward-21	34783553	160771125	BISANA VINODI	Shahkari Bank/Cooperative Bank (Ccb- Pathkheda)	CBINOMPDCAC	'650014098437	150
1385	Subhash Chandra Bos Ward-22	34760093	160680026	BULANKIBAI ANTRAM	STATE BANK OF INDIA (Pathakhera)	SBIN0003957	'10913698378	150
1386	Sanjay Gandhi Ward-33	34902780	161151319	CHATRIBAI RANU	STATE BANK OF INDIA (Shobhapur)	SBIN0008073	'11219547422	150
1387	Sardar Bhagat Sing Ward- 29	34757971	160671623	CHOKHIBAI NARAYAN	STATE BANK OF INDIA (Pathakhera)	SBIN0003957	'10913787905	150
1388	Tilak Ward-10	34655160	160231751	CHUDAMANI	UNION BANK OF INDIA (Satpura (Sarni))	UBIN0532606	'326002031005187	150
1389	Gajanan Ward-6	34687633	160373144	DARSRIBAI	STATE BANK OF INDIA (Sarni)	SBIN0006676	'10921243046	150
1390	Indira Gandhi Ward-21	34814999	160867009	DEVLAL THETA	Shahkari Bank/Cooperative Bank (Ccb- Pathkheda)	CBINOMPDCAC	'650014095516	150
1391	Subhash Chandra Bos Ward-22	34759888	160679052	DHANBAI MUKHLAL	STATE BANK OF INDIA (Pathakhera)	SBIN0003957	'10913685960	150
1392	Dr. Rajendra Prasad Ward- 27	24655919	118887575	DHANESHWERI BAI	Shahkari Bank/Cooperative Bank (Ccb- Pathkheda)	CBINOMPDCAC	'000650014098459	150
1393	Mathar Dev Maharaj Ward- 1	34640452	160172973	DHARMATI	STATE BANK OF INDIA (Sarni)	SBIN0006676	'10921247507	150
1394	Sant Ravi Das Ward-23	20087210	100362703	DURGACHARAN HAJARE	UNION BANK OF INDIA (Satpura (Sarni))	UBIN0532606	'326002011042068	150
1395	Swami Vivekanand Ward- 26	34745516	160630031	DWARKA KANAHAIYA	STATE BANK OF INDIA (Pathakhera)	SBIN0003957	'10913748194	150
1396	Gajanan Ward-6	34639537	160169066	FOOLVATI	UNION BANK OF INDIA (Satpura (Sarni))	UBIN0532606	'326002010009516	150
1397	Maharana Pratap Ward-17	34850543	160986181	FULLABAI BAHAYA	Shahkari Bank/Cooperative Bank (Ccb- Pathkheda)	CBINOMPDCAC	'650014095130	150
1398	Sant Guru Nanak Ward-18	34852922	160997647	FULLKUMANRI HARINAND	Shahkari Bank/Cooperative Bank (Ccb- Pathkheda)	CBINOMPDCAC	'650014099203	150
1399	Mahavir Swami Ward-36	34758667	160674911	GEETADEVI BHIMSINGH	STATE BANK OF INDIA (Pathakhera)	SBIN0003957	'30992054996	150
1400	Lalbahadur Shastri Ward-24	34729333	160560064	GOPAL KALURAM	STATE BANK OF INDIA (Pathakhera)	SBIN0003957	'10913783105	150
1401	Tilak Ward-10	34643014	160183775	GUDDO	STATE BANK OF INDIA (Sarni)	SBIN0006676	'10921181906	150
1402	Indira Gandhi Ward-21	34815101	160867568	GULABRAV GANPATI	Shahkari Bank/Cooperative Bank (Ccb- Pathkheda)	CBINOMPDCAC	'650014098845	150
1403	Sant Guru Nanak Ward-18	34860518	161021509	GULAM RASUL	Shahkari Bank/Cooperative Bank (Ccb- Pathkheda)	CBINOMPDCAC	'650014094942	150
1404	Sant Ravi Das Ward-23	34831229	160914314	HANVANTI SUKHRAM	Shahkari Bank/Cooperative Bank (Ccb- Pathkheda)	CBINOMPDCAC	'650014094646	150
1405	Subhash Chandra Bos Ward-22	34759695	160678155	IMARAT TEJI	STATE BANK OF INDIA (Pathakhera)	SBIN0003957	'10913692604	150
1406	Gajanan Ward-6	34731921	160571508	IMRATLAL	STATE BANK OF INDIA (Sarni)	SBIN0006676	'10921246070	150
1407	Sanjay Gandhi Ward-33	34890600	161123493	JAGANANATH NARAYAN	UNION BANK OF INDIA (Bagdona)	UBIN0563331	'326002031001994	150
1408	Sant Ravi Das Ward-23	34766611	160701516	JAGDEV IMARAT	STATE BANK OF INDIA (Pathakhera)	SBIN0003957	'10913768857	150
1409	Jayprakash Narayan Ward- 35	31283963	146430322	JAMUNA	STATE BANK OF INDIA (Sarni)	SBIN0006676	'10921183335	150
1410	Jayprakash Narayan Ward- 35	34923131	161226227	JANIBAI RAMU	STATE BANK OF INDIA (Shobhapur)	SBIN0008073	'11219575710	150
1411	Jayprakash Narayan Ward- 35	29303210	138004477	JHANKLAL	STATE BANK OF INDIA (Shobhapur)	SBIN0008073	'30358386415	150
1412	Gajanan Ward-6	34684259	160357755	JHINABAI	STATE BANK OF INDIA (Sarni)	SBIN0006676	'10921183721	150
1413	Gajanan Ward-6	34640772	160174263	KALABAI	UNION BANK OF INDIA (Satpura (Sarni))	UBIN0532606	'326002011021982	150
1414	Tilak Ward-10	34650096	160212053	KALIPAD	UNION BANK OF INDIA (Satpura (Sarni))	UBIN0532606	'326002010056675	150
1415	Mahavir Swami Ward-36	22481327	110074100	KALSEYABAI PATIL	UNION BANK OF INDIA (Bagdona)	UBIN0563331	'633302010001651	150
1416	Subhash Chandra Bos Ward-22	34817471	160877461	KAMALA TEJI	Shahkari Bank/Cooperative Bank (Ccb- Pathkheda)	CBINOMPDCAC	'650014097319	150
1417	Dr. Rajendra Prasad Ward- 27	34864271	161032183	KAMALASINGH RAMJALAN	Shahkari Bank/Cooperative Bank (Ccb- Pathkheda)	CBINOMPDCAC	'650014094567	150
1418	Sunil Gavaskar Ward-5	27600927	130980016	KAMLA	STATE BANK OF INDIA (Sarni)	SBIN0006676	'30283676549	150
1419	Sant Guru Nanak Ward-18	34866747	161039970	KAMMOBAI AMARLAL	Shahkari Bank/Cooperative Bank (Ccb- Pathkheda)	CBINOMPDCAC	'650014097400	150
1420	Jayprakash Narayan Ward- 35	34923018	161225671	KESAVRAO DEVRAO	STATE BANK OF INDIA (Shobhapur)	SBIN0008073	'11219559528	150
1421	Tilak Ward-10	34644584	160190666	KHATUN	STATE BANK OF INDIA (Sarni)	SBIN0006676	'10921186686	150
1422	Maharana Pratap Ward-17	34849772	160982547	KHUMAN SINGH FAKIRCHAND	Shahkari Bank/Cooperative Bank (Ccb- Pathkheda)	CBINOMPDCAC	'650014099098	150
1423	Maharani Laxmi Bai Ward-3	34691665	160391797	KISHVAR	STATE BANK OF INDIA (Sarni)	SBIN0006676	'10921186915	150
1424	Tilak Ward-10	34644801	160191457	KOLABAI	STATE BANK OF INDIA (Sarni)	SBIN0006676	'10921217389	150
1425	Maharana Pratap Ward-17	34851483	160991512	KRASHNA SOMNATH	Shahkari Bank/Cooperative Bank (Ccb- Pathkheda)	CBINOMPDCAC	'650014099247	150
1426	Mathar Dev Maharaj Ward- 1	26649436	127130876	LAXMI DESHMUKH	STATE BANK OF INDIA (Sarni)	SBIN0006676	'10921242769	150
1427	Gajanan Ward-6	34683536	160354341	MANERAM	STATE BANK OF INDIA (Sarni)	SBIN0006676	'10921191459	150
1428	Tilak Ward-10	34655796	160234423	MANIKCHAND	UNION BANK OF INDIA (Satpura (Sarni))	UBIN0532606	'326002011026960	150
1429	Tilak Ward-10	34644366	160189632	MANOTI	STATE BANK OF INDIA (Sarni)	SBIN0006676	'10921183878	150
1430	Tilak Ward-10	34642230	160180515	MANVA	STATE BANK OF INDIA (Sarni)	SBIN0006676	'10921191867	150
1431	Sunil Gavaskar Ward-5	34698795	160424130	MEERABAI	STATE BANK OF INDIA (Sarni)	SBIN0006676	'10921192453	150
1432	Sant Ravi Das Ward-23	34767504	160705172	MESHIBAI DUSSU	STATE BANK OF INDIA (Pathakhera)	SBIN0003957	'10913770741	150
1433	Sant Ravi Das Ward-23	34765005	160696782	MULIYA GODULAL	STATE BANK OF INDIA (Pathakhera)	SBIN0003957	'10913733787	150
1434	Gajanan Ward-6	34685709	160364285	MUNNIBAI	STATE BANK OF INDIA (Sarni)	SBIN0006676	'10921193230	150
1435	Sardarballabh Bhai Patel Ward-20	34888112	161113028	MUSIYABAI DHONDU	Shahkari Bank/Cooperative Bank (Ccb- Pathkheda)	CBINOMPDCAC	'650014095550	150
1436	Lalbahadur Shastri Ward-24	34731478	160569353	NOOR MOHAMAD DEEN MOHAMMAD	STATE BANK OF INDIA (Pathakhera)	SBIN0003957	'10913766394	150
1437	Chatrapati Shivaji Ward-25	34733859	160580017	PANJAB RAO BUDHRAO	STATE BANK OF INDIA (Pathakhera)	SBIN0003957	'10913773786	150
1438	Gajanan Ward-6	34689763	160383045	PANNALAL	STATE BANK OF INDIA (Sarni)	SBIN0006676	'10921214605	150
1439	Subhash Chandra Bos Ward-22	27047213	128952444	PARAS PRASAD	Shahkari Bank/Cooperative Bank (Ccb- Pathkheda)	CBINOMPDCAC	'650014099032	150
1440	Sardarballabh Bhai Patel Ward-20	34733329	160577693	PRAMEELA UDYA	STATE BANK OF INDIA (Pathakhera)	SBIN0003957	'10913708728	150

1441	Dr. Jakir Husain Ward-4	34697170	160419293	PRAVATIBAI	STATE BANK OF INDIA (Sarni)	SBIN0006676	'10921228856	150
1442	Gajanan Ward-6	34688536	160377557	PRAVTIBAI	STATE BANK OF INDIA (Sarni)	SBIN0006676	'10921255325	150
1443	Sunil Gavaskar Ward-5	29830300	140316179	PREMA BAI AGRAWAL	STATE BANK OF INDIA (Sarni)	SBIN0006676	'10921169183	150
1444	Sant Guru Nanak Ward-18	34729875	160562042	PREMCHAND SEETARAM	STATE BANK OF INDIA (Pathakhera)	SBIN0003957	'30229988860	150
1445	Tirupati Balaji Ward-12	34686588	160368380	RAJMANI	STATE BANK OF INDIA (Sarni)	SBIN0006676	'10921254387	150
1446	Maharana Pratap Ward-17	30512560	143178422	RAJPATI GUPTA	Shahkari Bank/Cooperative Bank (Ccb-Sarni)	CBINOMPDCAC	'650014097910	150
1447	Subhash Chandra Bos Ward-22	34815978	160871443	RAMBHAVAN DESHRAJ	Shahkari Bank/Cooperative Bank (Ccb-Pathkheda)	CBINOMPDCAC	'650014094793	150
1448	Gajanan Ward-6	34688051	160375291	RAMCHANDR	STATE BANK OF INDIA (Sarni)	SBIN0006676	'10921234531	150
1449	Gajanan Ward-6	34731921	160572721	RAMKALA	STATE BANK OF INDIA (Sarni)	SBIN0006676	'10921254773	150
1450	Mathar Dev Maharaj Ward-1	34598063	160006947	RAMKISHAN	UNION BANK OF INDIA (Satpura (Sarni))	UBIN0532606	'326002031005080	150
1451	Mathar Dev Maharaj Ward-1	34640268	160172373	RAMPYARI	STATE BANK OF INDIA (Sarni)	SBIN0006676	'10921238875	150
1452	Sanjay Gandhi Ward-33	27427533	130287483	RAMRATI GULBAKE	STATE BANK OF INDIA (Shobhapur)	SBIN0008073	'11219591233	150
1453	Tilak Ward-10	34645718	160195166	RANJEET	UNION BANK OF INDIA (Satpura (Sarni))	UBIN0532606	'326002030057010	150
1454	Rani Durgavati Ward-34	24206582	117062837	RATANLAL KHAHAVE	UNION BANK OF INDIA (Bagdona)	UBIN0563331	'633302010001652	150
1455	Chatrapati Shivaji Ward-25	34786657	160782188	RENU RAMJI	Shahkari Bank/Cooperative Bank (Ccb-Pathkheda)	CBINOMPDCAC	'650014097841	150
1456	Dr. Radhakrishnan Ward-2	34594873	159992444	SABARA SALIM	UNION BANK OF INDIA (Satpura (Sarni))	UBIN0532606	'326002011023118	150
1457	Gajanan Ward-6	34688208	160376276	SAHDEV	STATE BANK OF INDIA (Sarni)	SBIN0006676	'10921178063	150
1458	Tilak Ward-10	34645943	160196104	SAKKU	UNION BANK OF INDIA (Satpura (Sarni))	UBIN0532606	'326002010057042	150
1459	Gajanan Ward-6	34688705	160378371	SAKKU	STATE BANK OF INDIA (Sarni)	SBIN0006676	'10921185311	150
1460	Sardarballabh Bhai Patel Ward-20	34733426	160578186	SANAUOTA BHUTA	STATE BANK OF INDIA (Pathakhera)	SBIN0003957	'10913728687	150
1461	Chandrashekhar Ward-16	34766050	160699733	SANTA MANIKRAI	Shahkari Bank/Cooperative Bank (Ccb-Pathkheda)	CBINOMPDCAC	'650014097444	150
1462	Subhash Chandra Bos Ward-22	34816365	160872919	SAYABAI ATMARAM	Shahkari Bank/Cooperative Bank (Ccb-Pathkheda)	CBINOMPDCAC	'650014096484	150
1463	Mahatma Gandhi Ward-19	34871679	161047654	SEVANTI BAI MANIK	Shahkari Bank/Cooperative Bank (Ccb-Pathkheda)	CBINOMPDCAC	'650014094680	150
1464	Dr. Rajendra Prasad Ward-27	34864121	161031238	SHANKAR RAMLAL	Shahkari Bank/Cooperative Bank (Ccb-Pathkheda)	CBINOMPDCAC	'650014098801	150
1465	Rani Durgavati Ward-34	34919585	161210106	SHANTABAI JI	STATE BANK OF INDIA (Shobhapur)	SBIN0008073	'11219580038	150
1466	Mahavir Swami Ward-36	20869196	103596969	SHANTIDEVI JAISHWAL	UNION BANK OF INDIA (Bagdona)	UBIN0563331	'633302010001646	150
1467	Sant Ravi Das Ward-23	34833044	160919071	SHARUBAI SHYAMRAV	Shahkari Bank/Cooperative Bank (Ccb-Pathkheda)	CBINOMPDCAC	'650014095481	150
1468	Dr. Rajendra Prasad Ward-27	34748304	160648109	SHIVMUNIRAM FEKURAM	STATE BANK OF INDIA (Pathakhera)	SBIN0003957	'10913790134	150
1469	Gajanan Ward-6	34686275	160366862	SIBATA	STATE BANK OF INDIA (Sarni)	SBIN0006676	'10921241403	150
1470	Jayprakash Narayan Ward-35	24218656	117124635	SOMTA VARMA	UNION BANK OF INDIA (Bagdona)	UBIN0563331	'326002011024778	150
1471	Mahatma Phule Ward-31	30065149	141286679	SOMTA	STATE BANK OF INDIA (Shobhapur)	SBIN0008073	'11219582467	150
1472	Goutam Budh Ward-13	34704456	160450887	SOMTI SUDERAV	STATE BANK OF INDIA (Sarni)	SBIN0006676	'10921207405	150
1473	Mathar Dev Maharaj Ward-1	25930712	124131685	SUBHAS NAMDEV	UNION BANK OF INDIA (Satpura (Sarni))	UBIN0532606	'326002010051492	150
1474	Mahavir Swami Ward-36	34894161	161134423	SUGANTI BAJIRAV	UNION BANK OF INDIA (Bagdona)	UBIN0563331	'326002011005059	150
1475	Tilak Ward-10	34643799	160187152	SUKHRAM	UNION BANK OF INDIA (Satpura (Sarni))	UBIN0532606	'326002010053214	150
1476	Gajanan Ward-6	34640227	160171918	SUNKHVATI	UNION BANK OF INDIA (Satpura (Sarni))	UBIN0532606	'326002010057613	150
1477	Rani Durgavati Ward-34	34895967	161137494	SUNDAR MANNI	UNION BANK OF INDIA (Bagdona)	UBIN0563331	'326002011004566	150
1478	Dr. Radhakrishnan Ward-2	30830513	144518465	SUNDAR LAL SHILU	UNION BANK OF INDIA (Satpura (Sarni))	UBIN0532606	'326002011026778	150
1479	Tilak Ward-10	34645354	160193660	SUNDARBAI	UNION BANK OF INDIA (Satpura (Sarni))	UBIN0532606	'326002030057008	150
1480	Mathar Dev Maharaj Ward-1	22235342	109078978	TAPI BAI	UNION BANK OF INDIA (Satpura (Sarni))	UBIN0532606	'326002011021712	150
1481	Subhash Chandra Bos Ward-22	34817895	160879240	TEJI PANNA	Shahkari Bank/Cooperative Bank (Ccb-Pathkheda)	CBINOMPDCAC	'650014096166	150
1482	Sant Ravi Das Ward-23	34721595	160523065	UMRAO KAPRU	STATE BANK OF INDIA (Pathakhera)	SBIN0003957	'10913778106	150
1483	Sant Guru Nanak Ward-18	34867473	161042693	VAUANTI PILLU	Shahkari Bank/Cooperative Bank (Ccb-Pathkheda)	CBINOMPDCAC	'650014096531	150
1484	Sardarballabh Bhai Patel Ward-20	34874750	161055083	VIJAY RAMESHWAR	Shahkari Bank/Cooperative Bank (Ccb-Pathkheda)	CBINOMPDCAC	'650014098335	150
1485	Jayprakash Narayan Ward-35	29236021	137730108	AASHA	STATE BANK OF INDIA (Shobhapur)	SBIN0008073	'30910685237	150
1486	Sant Guru Nanak Ward-18	34723841	160533091	AAYASHA	STATE BANK OF INDIA (Pathakhera)	SBIN0003957	'10913735082	150
1487	Sant Guru Nanak Ward-18	34730205	160563156	AAYASHABANO	STATE BANK OF INDIA (Pathakhera)	SBIN0003957	'10913702679	150
1488	Sunil Gavaskar Ward-5	34701399	160436541	AHILYABAI	STATE BANK OF INDIA (Sarni)	SBIN0006676	'10921250983	150
1489	Maharani Laxmi Bai Ward-3	34608992	160050495	AMBABAI	UNION BANK OF INDIA (Satpura (Sarni))	UBIN0532606	'326002031005072	150
1490	Chandrashekhar Ward-16	34783450	160770611	ANARKALI RANJU	Shahkari Bank/Cooperative Bank (Ccb-Pathkheda)	CBINOMPDCAC	'650014098947	150
1491	Chatrapati Shivaji Ward-25	36373629	165664938	ANITA NAGLE	STATE BANK OF INDIA (Pathakhera)	SBIN0003957	'30805276267	150
1492	Gajanan Ward-6	34639814	160170066	ANITA	UNION BANK OF INDIA (Satpura (Sarni))	UBIN0532606	'326002010057475	150
1493	Chatrapati Shivaji Ward-25	20279951	101181411	ANITA CHODHARI	STATE BANK OF INDIA (Pathakhera)	SBIN0003957	'34002655919	150
1494	Gajanan Ward-6	25188655	160381500	ANITA NO	STATE BANK OF INDIA (Sarni)	SBIN0006676	'30474682161	150
1495	Indira Gandhi Ward-21	24996870	120276012	ANITA NAGADE	UNION BANK OF INDIA (Bagdona)	UBIN0563331	'633302010005469	150
1496	Jayprakash Narayan Ward-35	34924052	161230580	ANITA VINOD	STATE BANK OF INDIA (Shobhapur)	SBIN0008073	'30881190210	150
1497	Indira Gandhi Ward-21	34786624	160781667	ANITA LAKHAN	Shahkari Bank/Cooperative Bank (Ccb-Pathkheda)	CBINOMPDCAC	'650014017275	150
1498	Chandrashekhar Ward-16	31557290	147681758	ANITA	STATE BANK OF INDIA (Pathakhera)	SBIN0003957	'35262310742	150
1499	Dr. Jakir Husain Ward-4	42428979	129862246	ANITA UPARALE	UNION BANK OF INDIA (Satpura (Sarni))	UBIN0532606	'326002031005069	150
1500	Maharana Pratap Ward-17	26996955	128524518	ANITA AGRAWAL	STATE BANK OF INDIA (Pathakhera)	SBIN0003957	'10913790940	150
1501	Gajanan Ward-6	25139930	120857277	ANITA VISWAS	STATE BANK OF INDIA (Sarni)	SBIN0006676	'10921173473	150
1502	Tirupati Balaji Ward-12	39371785	100772167	ANITA CHOURASIYA	UNION BANK OF INDIA (Satpura (Sarni))	UBIN0532606	'326002011030700	150
1503	Dr. Rajendra Prasad Ward-27	34870915	161046491	ANITA ANIL	Shahkari Bank/Cooperative Bank (Ccb-Pathkheda)	CBINOMPDCAC	'650014095684	150
1504	Mathar Dev Maharaj Ward-1	28739617	135656312	ANJUM	STATE BANK OF INDIA (Sarni)	SBIN0006676	'3189529863	150

1505	Sant Guru Nanak Ward-18	34862553	161028662	ANNUBAI GANESH	Shahkari Bank/Cooperative Bank (Ccb-Pathkheda)	CBINOMPDCAC	'650014095287	150
1506	Dr. Rajendra Prasad Ward-27	34874088	161052297	ANURADHA ASHOK	Shahkari Bank/Cooperative Bank (Ccb-Pathkheda)	CBINOMPDCAC	'650014096983	150
1507	Ravindranath Taigore Ward-28	34751149	160655302	APARNA MANDAL	STATE BANK OF INDIA (Pathakhera)	SBIN0003957	'30184096617	150
1508	Tilak Ward-10	34642815	179420506	ARCHANA	UNION BANK OF INDIA (Satpura (Sarni))	UBIN0532606	'326002011033262	150
1509	Jayprakash Narayan Ward-35	34919028	161207454	ASHA SUNIL	UNION BANK OF INDIA (Bagdona)	UBIN0563331	'633302010001107	150
1510	Sanjay Gandhi Ward-33	42566100	127041518	ASHA MOHBE	STATE BANK OF INDIA (Shobhapur)	SBIN0008073	'32377415680	150
1511	Sant Guru Nanak Ward-18	44066013	196864955	ASHA BHARDWAJ	STATE BANK OF INDIA (Pathakhera)	SBIN0003957	'31614247704	150
1512	Lalbhadr Shastri Ward-24	34859079	161017823	ASHABAI HARICHANDR	Shahkari Bank/Cooperative Bank (Ccb-Pathkheda)	CBINOMPDCAC	'650014017082	150
1513	Chatrapati Shivaji Ward-25	34734932	160585259	ASHAGIRI RATANGIRI	STATE BANK OF INDIA (Pathakhera)	SBIN0003957	'30387914759	150
1514	Sant Ravi Das Ward-23	25423383	122015963	BABITA IVANE	STATE BANK OF INDIA (Pathakhera)	SBIN0003957	'30583620302	150
1515	Mahavir Swami Ward-36	29935365	140729681	BABLI GIRI	BANK OF MAHARASHTRA (Bagdona-Sarni)	MAHB0001471	'60189257238	150
1516	Dr. Rajendra Prasad Ward-27	34746828	160636023	BAHONA MAHOLYA	STATE BANK OF INDIA (Pathakhera)	SBIN0003957	'30270509311	150
1517	Sanjay Gandhi Ward-33	27427533	130289993	BARKHA GULBAKE	UNION BANK OF INDIA (Bagdona)	UBIN0563331	'326002011021606	150
1518	Gajanan Ward-6	34689592	160382292	BASANTI	STATE BANK OF INDIA (Sarni)	SBIN0006676	'30651944116	150
1519	Goutam Budh Ward-13	34664036	160271116	BEBY NANDA	UNION BANK OF INDIA (Satpura (Sarni))	UBIN0532606	'326002010052400	150
1520	Tilak Ward-10	34646154	160196806	BEENABAI	STATE BANK OF INDIA (Sarni)	SBIN0006676	'10921243818	150
1521	Sardarballabh Bhai Patel Ward-20	34887836	161111777	BHAGAVANTI SUDARSHAN	Shahkari Bank/Cooperative Bank (Ccb-Pathkheda)	CBINOMPDCAC	'650014098277	150
1522	Subhash Chandra Bos Ward-22	34823786	160892563	BHAGRATI GOVINDRAV	Shahkari Bank/Cooperative Bank (Ccb-Pathkheda)	CBINOMPDCAC	'650014096235	150
1523	Indira Gandhi Ward-21	34748923	160645140	BHAGRATI PRAVAT	STATE BANK OF INDIA (Pathakhera)	SBIN0003957	'10913771348	150
1524	Sant Ravi Das Ward-23	36556199	166457795	BHAGVANTI JAMUNA	STATE BANK OF INDIA (Pathakhera)	SBIN0003957	'30875985501	150
1525	Veer Vishnu Gond ward-30	34907126	161159641	BHAGVATEE RAJESH	UNION BANK OF INDIA (Bagdona)	UBIN0563331	'326002011024788	150
1526	Sant Kabir Das Ward-11	27731472	131508265	BHAGVATI THAKUR	STATE BANK OF INDIA (Sarni)	SBIN0006676	'10921231336	150
1527	Lalbhadr Shastri Ward-24	25965016	124274496	BHAGWANTI BUADE	STATE BANK OF INDIA (Pathakhera)	SBIN0003957	'31504406792	150
1528	Rani Durgavati Ward-34	24329650	117569630	BHAGWATI RATHOR	STATE BANK OF INDIA (Shobhapur)	SBIN0008073	'30841228200	150
1529	Ravindranath Taigore Ward-28	34901217	161147113	BHARTI SATYRANJAN	Shahkari Bank/Cooperative Bank (Ccb-Pathkheda)	CBINOMPDCAC	'650014016271	150
1530	Subhash Chandra Bos Ward-22	34824330	160895101	BILSIYA BIRAJU	Shahkari Bank/Cooperative Bank (Ccb-Pathkheda)	CBINOMPDCAC	'650014095980	150
1531	Sanjay Gandhi Ward-33	29296942	137977017	BINDRA SONEKAR	UNION BANK OF INDIA (Bagdona)	UBIN0563331	'633302010003791	150
1532	Chatrapati Shivaji Ward-25	34862122	161027235	BUTATIBAI PYARELAL	Shahkari Bank/Cooperative Bank (Ccb-Pathkheda)	CBINOMPDCAC	'650014094476	150
1533	Indira Gandhi Ward-21	34788004	160784391	CHAMPA PRAKASH	Shahkari Bank/Cooperative Bank (Ccb-Pathkheda)	CBINOMPDCAC	'650014096938	150
1534	Dr. Jakir Husain Ward-4	27237597	129513000	CHANCHALA	UNION BANK OF INDIA (Satpura (Sarni))	UBIN0532606	'326002011032984	150
1535	Gajanan Ward-6	34686432	160367679	CHANDABAI	STATE BANK OF INDIA (Sarni)	SBIN0006676	'10921241469	150
1536	Dr. Radhakrishnan Ward-2	34720417	160517514	CHANDANI DHANANJAI	STATE BANK OF INDIA (Sarni)	SBIN0006676	'30385241820	150
1537	Sardarballabh Bhai Patel Ward-20	34887720	161111327	CHANDRAKALA MANHGU	Shahkari Bank/Cooperative Bank (Ccb-Pathkheda)	CBINOMPDCAC	'650014096949	150
1538	Maharana Pratap Ward-17	34851138	160989010	CHANDRAKALA AJABRAO	STATE BANK OF INDIA (Pathakhera)	SBIN0003957	'31105366558	150
1539	Gajanan Ward-6	24571320	118547527	CHANDRAKLA	STATE BANK OF INDIA (Sarni)	SBIN0006676	'10921174320	150
1540	Subhash Chandra Bos Ward-22	28179768	133333756	CHANDRAKLA GAYAKVAD	STATE BANK OF INDIA (Pathakhera)	SBIN0003957	'35017856770	150
1541	Sardarballabh Bhai Patel Ward-20	34734572	160583376	CHANDRKALA MANOJ	STATE BANK OF INDIA (Pathakhera)	SBIN0003957	'10913745308	150
1542	Sunil Gavaskar Ward-5	34617118	160081926	CHANDRKALA	UNION BANK OF INDIA (Satpura (Sarni))	UBIN0532606	'326002010053234	150
1543	Gajanan Ward-6	34689135	160380169	CHANDRKALA	STATE BANK OF INDIA (Sarni)	SBIN0006676	'10921241924	150
1544	Rajeev Gandhi Ward-32	36413278	165873208	DASODI SURAJ	STATE BANK OF INDIA (Shobhapur)	SBIN0008073	'31647281768	150
1545	Sardarballabh Bhai Patel Ward-20	34746597	160635001	DEVKI GOLANDAS	STATE BANK OF INDIA (Pathakhera)	SBIN0003957	'10913685813	150
1546	Indira Gandhi Ward-21	34786457	160781269	DEVIRATI IMARAT	Shahkari Bank/Cooperative Bank (Ccb-Pathkheda)	CBINOMPDCAC	'650014098867	150
1547	Indira Gandhi Ward-21	34867216	161041575	DRAPATI KHANAIYALAL	Shahkari Bank/Cooperative Bank (Ccb-Pathkheda)	CBINOMPDCAC	'650014026733	150
1548	Pandit Jawahar Lal Ward-14	27127458	129063865	DURGA PAWAR	STATE BANK OF INDIA (Pathakhera)	SBIN0003957	'31673378044	150
1549	Chatrapati Shivaji Ward-25	34822829	160888199	DURGA ALARAM	Shahkari Bank/Cooperative Bank (Ccb-Pathkheda)	CBINOMPDCAC	'650014095695	150
1550	Lalbhadr Shastri Ward-24	34730346	160563706	DURGEEBAI SUSHIL	STATE BANK OF INDIA (Pathakhera)	SBIN0003957	'10913787609	150
1551	Sant Guru Nanak Ward-18	34862331	161028016	ETABAI DAYAL	Shahkari Bank/Cooperative Bank (Ccb-Pathkheda)	CBINOMPDCAC	'650014097852	150
1552	Sardarballabh Bhai Patel Ward-20	34782603	160767621	FARHATNAJ HASRAT ALI	Shahkari Bank/Cooperative Bank (Ccb-Pathkheda)	CBINOMPDCAC	'650014099688	150
1553	Sant Guru Nanak Ward-18	34862125	161027340	FARJANA LAHUN	Shahkari Bank/Cooperative Bank (Ccb-Pathkheda)	CBINOMPDCAC	'650014098255	150
1554	Maharani Laxmi Bai Ward-3	34610298	160055818	FIRDOSH	UNION BANK OF INDIA (Satpura (Sarni))	UBIN0532606	'326002011029445	150
1555	Sunil Gavaskar Ward-5	34619101	160089290	FIROJA	UNION BANK OF INDIA (Satpura (Sarni))	UBIN0532606	'326002010057452	150
1556	Mathar Dev Maharaj Ward-1	34597177	160003265	FULMABAI	UNION BANK OF INDIA (Satpura (Sarni))	UBIN0532606	'326002031005008	150
1557	Swami Vivekanand Ward-26	22200411	108927297	FULVANTI MASKOLE	Shahkari Bank/Cooperative Bank (Ccb-Pathkheda)	CBINOMPDCAC	'194000029497	150
1558	Tirupati Balaji Ward-12	36532323	166399945	FULVATI PATIL	STATE BANK OF INDIA (Sarni)	SBIN0006676	'10921229156	150
1559	Jayprakash Narayan Ward-35	34908634	161165704	GANGABAI KISAN	UNION BANK OF INDIA (Bagdona)	UBIN0563331	'326002011026615	150
1560	Sant Ravi Das Ward-23	34766295	160700169	GAURABAI SIYARAM	STATE BANK OF INDIA (Pathakhera)	SBIN0003957	'10913765958	150
1561	Gajanan Ward-6	34642062	160179745	GAURABAI	UNION BANK OF INDIA (Satpura (Sarni))	UBIN0532606	'326002011025546	150
1562	Sanjay Gandhi Ward-33	29313878	138046014	GEETA GULBAKE	STATE BANK OF INDIA (Shobhapur)	SBIN0008073	'11219552147	150
1563	Chatrapati Shivaji Ward-25	43960672	197417734	GEETA PAVAR	UNION BANK OF INDIA (Satpura (Sarni))	UBIN0532606	'326002011041628	150
1564	Sant Guru Nanak Ward-18	34866610	161039191	GEETA RAMPAL	Shahkari Bank/Cooperative Bank (Ccb-Pathkheda)	CBINOMPDCAC	'650014096280	150
1565	Dr. Bhemrao Ambedkar Ward-15	34759139	160676704	GEETA SATYANARAYAN	Shahkari Bank/Cooperative Bank (Ccb-Pathkheda)	CBINOMPDCAC	'650014098573	150

1566	Sant Ravi Das Ward-23	22957517	112046362	GEETA JHARRE	STATE BANK OF INDIA (Pathakhera)	SBIN0003957	'32927141908	150
1567	Sant Guru Nanak Ward-18	34860317	161020830	GEETA BAI CHANDRADEV	Shahkari Bank/Cooperative Bank (Ccb-Pathkheda)	CBIN0MPDCAC	'650014097080	150
1568	Jayprakash Narayan Ward-35	34923635	161228714	GEETA GHOSH JANNEJAY	STATE BANK OF INDIA (Shobhapur)	SBIN0008073	'30883651862	150
1569	Tilak Ward-10	34646474	160198071	GEETABAI	STATE BANK OF INDIA (Sarni)	SBIN0006676	'30401302662	150
1570	Sardarballabh Bhai Patel Ward-20	34734125	160581351	GEETABAI TILAKCHAND	STATE BANK OF INDIA (Pathakhera)	SBIN0003957	'10913739905	150
1571	Sant Ravi Das Ward-23	34835069	160925975	GEETABAI AAHNKAR	Shahkari Bank/Cooperative Bank (Ccb-Pathkheda)	CBIN0MPDCAC	'650014099463	150
1572	Sardarballabh Bhai Patel Ward-20	34734042	160580897	GULABBAI TEJRAM	STATE BANK OF INDIA (Pathakhera)	SBIN0003957	'10913773469	150
1573	Mahatma Gandhi Ward-19	25603681	122774334	HASEEDA KHATUN	STATE BANK OF INDIA (Pathakhera)	SBIN0003957	'33970405044	150
1574	Mathar Dev Maharaj Ward-1	34602046	160024319	HEERABAI	UNION BANK OF INDIA (Satpura (Sarni))	UBIN0532606	'326002010056711	150
1575	Tilak Ward-10	36441708	166033714	HEMA	UNION BANK OF INDIA (Satpura (Sarni))	UBIN0532606	'326002011031417	150
1576	Chatrapati Shivaji Ward-25	20269589	101139064	HEMLATA JHOD	STATE BANK OF INDIA (Pathakhera)	SBIN0003957	'34117329853	150
1577	Sardarballabh Bhai Patel Ward-20	34888890	161116182	HIRAVALI CHINTAMAN	Shahkari Bank/Cooperative Bank (Ccb-Pathkheda)	CBIN0MPDCAC	'650014096417	150
1578	Sardar Bhagat Sing Ward-29	34920252	161213163	IMLA GULAB	Shahkari Bank/Cooperative Bank (Ccb-Pathkheda)	CBIN0MPDCAC	'650014098696	150
1579	Indira Gandhi Ward-21	34748767	160644469	IMLABAI SAHU	STATE BANK OF INDIA (Pathakhera)	SBIN0003957	'10913771337	150
1580	Maharana Pratap Ward-17	34850048	160983935	JAINAB BEE SEKH KHAKIK	Shahkari Bank/Cooperative Bank (Ccb-Pathkheda)	CBIN0MPDCAC	'650014099510	150
1581	Sant Guru Nanak Ward-18	34871350	161047261	JAMANA KHATUN SHAKHAVAT	Shahkari Bank/Cooperative Bank (Ccb-Pathkheda)	CBIN0MPDCAC	'650014096586	150
1582	Jayprakash Narayan Ward-35	34891348	161126827	JAYVANTI LACHI	UNION BANK OF INDIA (Bagdona)	UBIN0563331	'326002031004334	150
1583	Gajanan Ward-6	39003417	175871480	JOYTI ATULKAR	STATE BANK OF INDIA (Sarni)	SBIN0006676	'34911857049	150
1584	Tilak Ward-10	24064908	116503727	JREENA	UNION BANK OF INDIA (Satpura (Sarni))	UBIN0532606	'326002011024731	150
1585	Veer Vishnu Gond ward-30	30695385	143949740	JUNNA BAI BHOLA	STATE BANK OF INDIA (Shobhapur)	SBIN0008073	'30865562043	150
1586	Goutam Budh Ward-13	34664159	160271991	KAJALI	UNION BANK OF INDIA (Satpura (Sarni))	UBIN0532606	'326002031005025	150
1587	Dr. Rajendra Prasad Ward-27	34747176	160725904	KALA BAI PRAMLAL	STATE BANK OF INDIA (Pathakhera)	SBIN0003957	'10913694838	150
1588	Rani Durgavati Ward-34	34919710	161210914	KALA DHURVE SHIVGANA	STATE BANK OF INDIA (Shobhapur)	SBIN0008073	'11219557860	150
1589	Chatrapati Shivaji Ward-25	34823775	160892790	KALA MARKAM KAILASH	Shahkari Bank/Cooperative Bank (Ccb-Pathkheda)	CBIN0MPDCAC	'650014096870	150
1590	Indira Gandhi Ward-21	34787438	160783314	KALABAI MANIK	Shahkari Bank/Cooperative Bank (Ccb-Pathkheda)	CBIN0MPDCAC	'650014098233	150
1591	Jayprakash Narayan Ward-35	29093299	137130329	KALABAI GOHE	UNION BANK OF INDIA (Bagdona)	UBIN0563331	'326002011021905	150
1592	Subhash Chandra Bos Ward-22	34760743	160682585	KALAVATI MAHADEV	STATE BANK OF INDIA (Pathakhera)	SBIN0003957	'10913773447	150
1593	Sanjay Gandhi Ward-33	34904788	161156225	KALPANA DHANRAJ	STATE BANK OF INDIA (Shobhapur)	SBIN0008073	'11219589983	150
1594	Sardar Bhagat Sing Ward-29	34755506	160667051	KALPANA NAESH	STATE BANK OF INDIA (Pathakhera)	SBIN0003957	'10913772896	150
1595	Sant Ravi Das Ward-23	34834612	160924335	KAMALABAI SEETARAM	Shahkari Bank/Cooperative Bank (Ccb-Pathkheda)	CBIN0MPDCAC	'650014099815	150
1596	Dr. Rajendra Prasad Ward-27	34866420	161038417	KAMALI GENDU	Shahkari Bank/Cooperative Bank (Ccb-Pathkheda)	CBIN0MPDCAC	'650014099156	150
1597	Chatrapati Shivaji Ward-25	34824927	160897612	KAMLA NANHU	Shahkari Bank/Cooperative Bank (Ccb-Pathkheda)	CBIN0MPDCAC	'650014034256	150
1598	Sant Ravi Das Ward-23	34721985	160524946	KAMLABAI MAHADEV	STATE BANK OF INDIA (Pathakhera)	SBIN0003957	'3034240836	150
1599	Gajanan Ward-6	25152730	120911046	KANCHAN VISWAS	STATE BANK OF INDIA (Sarni)	SBIN0006676	'10921241378	150
1600	Rajeev Gandhi Ward-32	34894770	161134776	KANTABAI RAMESH	STATE BANK OF INDIA (Shobhapur)	SBIN0008073	'11219558900	150
1601	Sant Ravi Das Ward-23	25979973	124347958	KASHI BHALEKAR	STATE BANK OF INDIA (Pathakhera)	SBIN0003957	'10913771542	150
1602	Sant Ravi Das Ward-23	34831747	160916040	KASHIYA GULABRAV	Shahkari Bank/Cooperative Bank (Ccb-Pathkheda)	CBIN0MPDCAC	'650014099791	150
1603	Subhash Chandra Bos Ward-22	34824548	160895858	KASTURI GIRDHARI	Shahkari Bank/Cooperative Bank (Ccb-Pathkheda)	CBIN0MPDCAC	'650014018097	150
1604	Dr. Rajendra Prasad Ward-27	34864759	161034127	KAUSHALBAI BRAJLAL	Shahkari Bank/Cooperative Bank (Ccb-Pathkheda)	CBIN0MPDCAC	'650014094679	150
1605	Sanjay Gandhi Ward-33	34907323	161160369	KAVITA RAMESH	STATE BANK OF INDIA (Shobhapur)	SBIN0008073	'11219597144	150
1606	Sunil Gavaskar Ward-5	34621819	160098007	KAVITA	UNION BANK OF INDIA (Satpura (Sarni))	UBIN0532606	'326002011025322	150
1607	Goutam Budh Ward-13	22683742	110897745	KAVITA MAGARDE	UNION BANK OF INDIA (Satpura (Sarni))	UBIN0532606	'326002011037987	150
1608	Rajeev Gandhi Ward-32	34900820	161146099	KAVITA MOHAN	STATE BANK OF INDIA (Shobhapur)	SBIN0008073	'11219588243	150
1609	Ravindranath Taigore Ward-28	34773890	160727298	KAVITA MAHESH	STATE BANK OF INDIA (Pathakhera)	SBIN0003957	'32494216522	150
1610	Sant Ravi Das Ward-23	34767370	160704612	KELOBAI TUKARAM	STATE BANK OF INDIA (Pathakhera)	SBIN0003957	'10913770424	150
1611	Sant Guru Nanak Ward-18	34723724	160532613	KHAIRUNNISHA	STATE BANK OF INDIA (Pathakhera)	SBIN0003957	'10913696472	150
1612	Dr. Jakir Husain Ward-4	27152954	129194464	KIRAN	UNION BANK OF INDIA (Satpura (Sarni))	UBIN0532606	'326002031005005	150
1613	Rajeev Gandhi Ward-32	29541227	139014601	KIRAN	BANK OF MAHARASHTRA (Bagdona-Sarni)	MAHB0001471	'60051907512	150
1614	Sant Ravi Das Ward-23	34722984	160529343	KIRAN KUNDALIK	STATE BANK OF INDIA (Pathakhera)	SBIN0003957	'30501069426	150
1615	Tirupati Balaji Ward-12	34686083	160366009	KOYALI BAI	STATE BANK OF INDIA (Sarni)	SBIN0006676	'10921241753	150
1616	Sant Guru Nanak Ward-18	34861554	161025330	KRASHNARAI ASHOKRAO	Shahkari Bank/Cooperative Bank (Ccb-Pathkheda)	CBIN0MPDCAC	'650014097658	150
1617	Chatrapati Shivaji Ward-25	34787613	160784008	KUMAN PANDURANG	Shahkari Bank/Cooperative Bank (Ccb-Pathkheda)	CBIN0MPDCAC	'650014099804	150
1618	Sardarballabh Bhai Patel Ward-20	34747133	160637444	KUSUM VASUDEV	STATE BANK OF INDIA (Pathakhera)	SBIN0003957	'32304977202	150
1619	Rani Durgavati Ward-34	34892088	161129026	KUSUM RAMSINGH	UNION BANK OF INDIA (Bagdona)	UBIN0563331	'326002031004546	150
1620	Maharani Laxmi Bai Ward-3	34720993	160520153	KUSUM BEE KADIR	STATE BANK OF INDIA (Sarni)	SBIN0006676	'10921171975	150
1621	Sunil Gavaskar Ward-5	34699291	160426803	KUSUMBAI	STATE BANK OF INDIA (Sarni)	SBIN0006676	'10921216421	150
1622	Gajanan Ward-6	34641293	160176619	LACHACHOBAI	UNION BANK OF INDIA (Satpura (Sarni))	UBIN0532606	'326002011022411	150
1623	Sant Ravi Das Ward-23	34831534	160915554	LALITA SUKKAN	Shahkari Bank/Cooperative Bank (Ccb-Pathkheda)	CBIN0MPDCAC	'650014095390	150
1624	Swami Vivekanand Ward-26	40477475	182250068	LALITA GUJARE	Shahkari Bank/Cooperative Bank (Ccb-Pathkheda)	CBIN0MPDCAC	'650014099429	150
1625	Swami Vivekanand Ward-26	34834782	160925003	LALITA SANJAY	Shahkari Bank/Cooperative Bank (Ccb-Pathkheda)	CBIN0MPDCAC	'650014097171	150
1626	Jayprakash Narayan Ward-	37354835	170051626	LALITA ANIL SIMIYA	UNION BANK OF INDIA (Bagdona)	UBIN0563331	'633302010000819	150

	35							
1627	Sardarballabh Bhai Patel Ward-20	34888809	161115774	LALITA KISHOR	STATE BANK OF INDIA (Pathakhera)	SBIN0003957	'10913747600	150
1628	Lalbahdur Shastri Ward-24	25434531	122059038	LALITA PHADE	STATE BANK OF INDIA (Pathakhera)	SBIN0003957	'34096060931	150
1629	Indira Gandhi Ward-21	34815897	160870678	LALITABAI SHANKAR	Shahkari Bank/Cooperative Bank (Ccb-Pathkheda)	CBIN0MPDCAC	'650014095572	150
1630	Sant Ravi Das Ward-23	34833832	160922316	LALITIDEVI MUKESH	Shahkari Bank/Cooperative Bank (Ccb-Pathkheda)	CBIN0MPDCAC	'650014017978	150
1631	Mahavir Swami Ward-36	34893629	161133412	LATA MAHESH	UNION BANK OF INDIA (Bagdona)	UBIN0563331	'326002031004793	150
1632	Swami Vivekanand Ward-26	34834960	160925669	LATA RAMKISHOR	Shahkari Bank/Cooperative Bank (Ccb-Pathkheda)	CBIN0MPDCAC	'650014031233	150
1633	Sant Ravi Das Ward-23	34834344	160923268	LATABAI VIMAL	Shahkari Bank/Cooperative Bank (Ccb-Pathkheda)	CBIN0MPDCAC	'650014098131	150
1634	Tilak Ward-10	27517364	130649637	LAXMI	UNION BANK OF INDIA (Satpura (Sarni))	UBIN0532606	'326002010057459	150
1635	Lalbahdur Shastri Ward-24	25418130	121994906	LAXMI JHARKHANDE	STATE BANK OF INDIA (Pathakhera)	SBIN0003957	'33591046480	150
1636	Dr. Bhemrao Ambedkar Ward-15	29303230	138004658	LAXMI	STATE BANK OF INDIA (Pathakhera)	SBIN0003957	'10913699439	150
1637	Mathar Dev Maharaj Ward-1	22367379	109610338	LAXMI BAE VADEV	UNION BANK OF INDIA (Satpura (Sarni))	UBIN0532606	'326002011024894	150
1638	Sardarballabh Bhai Patel Ward-20	34782510	160766418	LAXMIBAI JAGESHVAR	Shahkari Bank/Cooperative Bank (Ccb-Pathkheda)	CBIN0MPDCAC	'650014025876	150
1639	Lalbahdur Shastri Ward-24	25968093	124287936	LEELA BAI	STATE BANK OF INDIA (Pathakhera)	SBIN0003957	'32571338258	150
1640	Jayprakash Narayan Ward-35	34908714	161166091	LEELA RADHESHAYAM	UNION BANK OF INDIA (Bagdona)	UBIN0563331	'326002011026241	150
1641	Indira Gandhi Ward-21	34782870	160768109	LEELABAI KEPCHAND	Shahkari Bank/Cooperative Bank (Ccb-Pathkheda)	CBIN0MPDCAC	'650014098889	150
1642	Sanjay Gandhi Ward-33	34907938	161162946	LEELABAI JAGDEESH	STATE BANK OF INDIA (Shobhapur)	SBIN0008073	'30883651454	150
1643	Maharana Pratap Ward-17	34720889	160519624	LEELABAI KUWARLAL	STATE BANK OF INDIA (Pathakhera)	SBIN0003957	'10913786945	150
1644	Jayprakash Narayan Ward-35	34923091	161226134	LEENA THAKUR	STATE BANK OF INDIA (Shobhapur)	SBIN0008073	'11219591313	150
1645	Gajanan Ward-6	24646442	118953121	MAAYA DAHERYA	STATE BANK OF INDIA (Sarni)	SBIN0006676	'31500299283	150
1646	Sardarballabh Bhai Patel Ward-20	34781942	160763458	MAHENDR KAUR	Shahkari Bank/Cooperative Bank (Ccb-Pathkheda)	CBIN0MPDCAC	'650014096575	150
1647	Maharani Laxmi Bai Ward-3	36444712	166154751	MAINARANI DAS	STATE BANK OF INDIA (Sarni)	SBIN0006676	'33239954871	150
1648	Sant Guru Nanak Ward-18	34852450	160995391	MAKHVALI AHMAD	Shahkari Bank/Cooperative Bank (Ccb-Pathkheda)	CBIN0MPDCAC	'650014098652	150
1649	Indira Gandhi Ward-21	34757206	160669191	MALA VASUDEV	STATE BANK OF INDIA (Pathakhera)	SBIN0003957	'30453562132	150
1650	Mahavir Swami Ward-36	34908363	161164781	MALATI VAMANARAV	UNION BANK OF INDIA (Bagdona)	UBIN0563331	'326002011003697	150
1651	Gajanan Ward-6	34606971	166590802	MALTI MANDAKAR	UNION BANK OF INDIA (Satpura (Sarni))	UBIN0532606	'326002011031663	150
1652	Gajanan Ward-6	34641047	160175295	MAMTA	UNION BANK OF INDIA (Satpura (Sarni))	UBIN0532606	'326002011025119	150
1653	Rani Durgavati Ward-34	34920907	161216866	MAMTA MAHESH	STATE BANK OF INDIA (Shobhapur)	SBIN0008073	'30978892450	150
1654	Tilak Ward-10	34648044	160204289	MAMTA	UNION BANK OF INDIA (Satpura (Sarni))	UBIN0532606	'326002011022097	150
1655	Tilak Ward-10	26398244	126079203	MAMTA VISHWAS	UNION BANK OF INDIA (Satpura (Sarni))	UBIN0532606	'326002011002297	150
1656	Sardarballabh Bhai Patel Ward-20	29782266	140062664	MAMTA	STATE BANK OF INDIA (Shobhapur)	SBIN0008073	'33931073895	150
1657	Maharana Pratap Ward-17	25681138	123086300	MAMTA SAHU	Shahkari Bank/Cooperative Bank (Ccb-Pathkheda)	CBIN0MPDCAC	'650014095129	150
1658	Dr. Jakir Husain Ward-4	29773501	140025508	MAMTA SAHU	STATE BANK OF INDIA (Sarni)	SBIN0006676	'32415142143	150
1659	Chatrapati Shivaji Ward-25	25032066	120415529	MANJU BHARTI	STATE BANK OF INDIA (Pathakhera)	SBIN0003957	'30859915270	150
1660	Tilak Ward-10	43873265	197008406	MANJU DAS NO	STATE BANK OF INDIA (Sarni)	SBIN0006676	'32201974183	150
1661	Lalbahdur Shastri Ward-24	34859501	161018963	MANJUBAI LAXMAN	Shahkari Bank/Cooperative Bank (Ccb-Pathkheda)	CBIN0MPDCAC	'650014098266	150
1662	Sardarballabh Bhai Patel Ward-20	34886652	161107485	MANKIYA RANGLAL	Shahkari Bank/Cooperative Bank (Ccb-Pathkheda)	CBIN0MPDCAC	'650014099134	150
1663	Ravindranath Taigore Ward-28	34907975	161163382	MANTA VIJAYRAM	Shahkari Bank/Cooperative Bank (Ccb-Pathkheda)	CBIN0MPDCAC	'650014024827	150
1664	Mahatma Phule Ward-31	36556787	166464183	MANTI	UNION BANK OF INDIA (Bagdona)	UBIN0563331	'326002031004095	150
1665	Jayprakash Narayan Ward-35	34890985	161125316	MANUBAI MUKUNDEELAL	UNION BANK OF INDIA (Bagdona)	UBIN0563331	'326002031004150	150
1666	Ravindranath Taigore Ward-28	34908317	161164737	MAYA RAKHAL	Shahkari Bank/Cooperative Bank (Ccb-Pathkheda)	CBIN0MPDCAC	'650014032179	150
1667	Dr. Jakir Husain Ward-4	39913007	118615617	MAYA ANERAV	UNION BANK OF INDIA (Satpura (Sarni))	UBIN0532606	'326002010056334	150
1668	Tilak Ward-10	24840466	119630661	MAYA SIHE	STATE BANK OF INDIA (Sarni)	SBIN0006676	'32908905593	150
1669	Tirupati Balaji Ward-12	34659762	160251997	MAYABAI	UNION BANK OF INDIA (Satpura (Sarni))	UBIN0532606	'326002031005019	150
1670	Maharani Laxmi Bai Ward-3	34607204	160043593	MAYABAI	UNION BANK OF INDIA (Satpura (Sarni))	UBIN0532606	'326002030057629	150
1671	Tirupati Balaji Ward-12	34686269	160366872	MAYABAI	STATE BANK OF INDIA (Sarni)	SBIN0006676	'10921242350	150
1672	Ravindranath Taigore Ward-28	34898656	161142619	MEANKA SHANKAR	Shahkari Bank/Cooperative Bank (Ccb-Pathkheda)	CBIN0MPDCAC	'650014098084	150
1673	Chatrapati Shivaji Ward-25	34734260	160581893	MEENA SURESH	STATE BANK OF INDIA (Pathakhera)	SBIN0003957	'10913784926	150
1674	Gajanan Ward-6	34639682	160169598	MEENA	UNION BANK OF INDIA (Satpura (Sarni))	UBIN0532606	'326002030057215	150
1675	Chatrapati Shivaji Ward-25	34862650	161028863	MEENA SURESH	Shahkari Bank/Cooperative Bank (Ccb-Pathkheda)	CBIN0MPDCAC	'650014097750	150
1676	Sunil Gavasakar Ward-5	34698449	160422466	MEERABAI	STATE BANK OF INDIA (Sarni)	SBIN0006676	'10921192475	150
1677	Sardarballabh Bhai Patel Ward-20	34733639	160579086	MEERABAI TUKARAM	STATE BANK OF INDIA (Pathakhera)	SBIN0003957	'10913766746	150
1678	Lalbahdur Shastri Ward-24	34725076	160539431	MEERABAI SHESRAO	STATE BANK OF INDIA (Pathakhera)	SBIN0003957	'10913766951	150
1679	Subhash Chandra Bos Ward-22	34764564	160695111	MEERADEVIL DILIP	STATE BANK OF INDIA (Pathakhera)	SBIN0003957	'10913778515	150
1680	Sant Guru Nanak Ward-18	34887005	161108244	MEHMUDA KHATUN	Shahkari Bank/Cooperative Bank (Ccb-Pathkheda)	CBIN0MPDCAC	'650014098925	150
1681	Sant Ravi Das Ward-23	25365306	121780194	MESHI BHANNARE	STATE BANK OF INDIA (Sarni)	SBIN0006676	'39571091770741	150
1682	Maharana Pratap Ward-17	34850308	160985138	MITHLESH RAMNATH	Shahkari Bank/Cooperative Bank (Ccb-Pathkheda)	CBIN0MPDCAC	'650014095049	150
1683	Dr. Jakir Husain Ward-4	36396737	165782657	MONIKA	UNION BANK OF INDIA (Satpura (Sarni))	UBIN0532606	'326002011029572	150
1684	Sunil Gavasakar Ward-5	34639146	160167649	MUKKA	UNION BANK OF INDIA (Satpura (Sarni))	UBIN0532606	'326002011027024	150
1685	Rani Durgavati Ward-34	34907984	161163229	MUNIYA CHOTELAL	UNION BANK OF INDIA (Bagdona)	UBIN0563331	'326002011021653	150
1686	Dr. Rajendra Prasad Ward-27	34872132	161048203	MUNNI BHUTIYA	Shahkari Bank/Cooperative Bank (Ccb-Pathkheda)	CBIN0MPDCAC	'650014095935	150
1687	Tilak Ward-10	34645777	160195402	MUNNIBAI	STATE BANK OF INDIA (Sarni)	SBIN0006676	'10921240249	150
1688	Subhash Chandra Bos	34823645	160892022	MUNNIBAI	Shahkari Bank/Cooperative Bank (Ccb-	CBIN0MPDCAC	'650014028038	150

	Ward-22			SHAMBHU	Pathkheda)			
1689	Tirupati Balaji Ward-12	34658064	160244234	NANHIBAI	UNION BANK OF INDIA (Satpura (Sarni))	UBIN0532606	'326002030053200	150
1690	Sunil Gavaskar Ward-5	26213882	125316157	NILKAMAL	UNION BANK OF INDIA (Satpura (Sarni))	UBIN0532606	'326002011031990	150
1691	Mahavir Swami Ward-36	34893789	161133894	NIRAMALA MANOJ	UNION BANK OF INDIA (Bagdona)	UBIN0563331	'326002031004824	150
1692	Sunil Gavaskar Ward-5	34618267	160086446	NIRMALA	UNION BANK OF INDIA (Satpura (Sarni))	UBIN0532606	'326002010052127	150
1693	Sunil Gavaskar Ward-5	34619338	160090119	NIRMALA	UNION BANK OF INDIA (Satpura (Sarni))	UBIN0532606	'326002010056958	150
1694	Sunil Gavaskar Ward-5	29186429	137604833	NITU VAKAPANJAR	UNION BANK OF INDIA (Satpura (Sarni))	UBIN0532606	'326002011025907	150
1695	Veer Vishnu Gond ward-30	28873057	165739152	PANCHPHOOLA BHUMARKAR	STATE BANK OF INDIA (Shobhapur)	SBIN0008073	'33401448307	150
1696	Lalbhadr Shastri Ward-24	34859926	161019787	PARAVATI KAILASH	Shahkari Bank/Cooperative Bank (Ccb- Pathkheda)	CBIN0MPDCAC	'650014098878	150
1697	Ravindranath Taigore Ward-28	34898992	161144183	PARO PYARASHING	Shahkari Bank/Cooperative Bank (Ccb- Pathkheda)	CBIN0MPDCAC	'650014099305	150
1698	Gajanan Ward-6	43185985	121096347	PARVEEN BEE	UNION BANK OF INDIA (Satpura (Sarni))	UBIN0532606	'326002031005467	150
1699	Ravindranath Taigore Ward-28	34908477	161165908	PHOOLMALA SHELENDHRA	Shahkari Bank/Cooperative Bank (Ccb- Pathkheda)	CBIN0MPDCAC	'650014097206	150
1700	Goutam Budh Ward-13	37369313	170114663	POONAM	UNION BANK OF INDIA (Satpura (Sarni))	UBIN0532606	'326002011034902	150
1701	Sant Ravi Das Ward-23	34766763	160702165	PRA BHAVATI NAGESHVAR	STATE BANK OF INDIA (Pathakhera)	SBIN0003957	'10913769066	150
1702	Veer Vishnu Gond ward-30	38697626	174993829	PRAGO MOHBE	STATE BANK OF INDIA (Shobhapur)	SBIN0008073	'31672001419	150
1703	Sant Ravi Das Ward-23	34721392	160522098	PRAMILA MAHADEV	STATE BANK OF INDIA (Pathakhera)	SBIN0003957	'10913787916	150
1704	Swami Vivekanand Ward- 26	34832982	160919176	PRAMILA SUKHLAL	Shahkari Bank/Cooperative Bank (Ccb- Pathkheda)	CBIN0MPDCAC	'650014096858	150
1705	Sunil Gavaskar Ward-5	34664673	160273810	PRAMILA	UNION BANK OF INDIA (Satpura (Sarni))	UBIN0532606	'326002031005125	150
1706	Sanjay Gandhi Ward-33	34904248	161155438	PRAMILA MANDAL	UNION BANK OF INDIA (Bagdona)	UBIN0563331	'326002031005014	150
1707	Dr. Bhabha Saah Ward-9	26136164	124996625	PRAMILA RGHUVANSHI	STATE BANK OF INDIA (Sarni)	SBIN0006676	'34830971511	150
1708	Gajanan Ward-6	26921250	128223502	PRAMILATHAKRE	STATE BANK OF INDIA (Sarni)	SBIN0006676	'10921241389	150
1709	Sardarballabh Bhai Patel Ward-20	34887494	161110411	PRAMILABAI GANGARAM	Shahkari Bank/Cooperative Bank (Ccb- Pathkheda)	CBIN0MPDCAC	'650014021010	150
1710	Sant Ravi Das Ward-23	38383439	174024585	PRATIBHA	UNION BANK OF INDIA (Satpura (Sarni))	UBIN0532606	'326002011023221	150
1711	Subhash Chandra Bos Ward-22	34822866	160888318	PREAMABAI KAMATA	Shahkari Bank/Cooperative Bank (Ccb- Pathkheda)	CBIN0MPDCAC	'650014099780	150
1712	Veer Vishnu Gond ward-30	30529893	143250561	PUSHPA YADAV	STATE BANK OF INDIA (Shobhapur)	SBIN0008073	'30804620326	150
1713	Sant Ravi Das Ward-23	34722547	160527625	PUSHPA BAI RAUJ	STATE BANK OF INDIA (Pathakhera)	SBIN0003957	'30320527064	150
1714	Veer Vishnu Gond ward-30	30055780	141247684	RADHA	BANK OF MAHARASHTRA (Bagdona-Sarni)	MAHB0001471	'60129458209	150
1715	Sunil Gavaskar Ward-5	34683033	160351997	RADHABAI	STATE BANK OF INDIA (Sarni)	SBIN0006676	'31893885778	150
1716	Subhash Chandra Bos Ward-22	36527592	166458620	RAJANI	CENTRAL BANK OF INDIA (Cbi Sarni)	CBIN0284406	'335400301	150
1717	Sant Ravi Das Ward-23	34765802	160698565	RAJKUMARI TULSIRAM	STATE BANK OF INDIA (Pathakhera)	SBIN0003957	'10913734678	150
1718	Jayprakash Narayan Ward- 35	34891124	161126089	RAJKUMARI BABURAV	UNION BANK OF INDIA (Bagdona)	UBIN0563331	'326002031002950	150
1719	Sant Guru Nanak Ward-18	34866073	161036877	RAJNI ANOOP	Shahkari Bank/Cooperative Bank (Ccb- Pathkheda)	CBIN0MPDCAC	'650014095731	150
1720	Sardar Bhagat Sing Ward- 29	34754968	160664186	RAJU MANDAL MANOJ	STATE BANK OF INDIA (Pathakhera)	SBIN0003957	'10913768744	150
1721	Mathar Dev Maharaj Ward- 1	36630942	167094299	RAKHI TORIYA	UNION BANK OF INDIA (Satpura (Sarni))	UBIN0532606	'326002031005183	150
1722	Sardarballabh Bhai Patel Ward-20	34885972	161104490	RAMKALI DUNDRAO RR	Shahkari Bank/Cooperative Bank (Ccb- Pathkheda)	CBIN0MPDCAC	'650014099554	150
1723	Ravindranath Taigore Ward-28	34900223	161146227	RAMPYARI FAGULAL	Shahkari Bank/Cooperative Bank (Ccb- Pathkheda)	CBIN0MPDCAC	'650014094884	150
1724	Ravindranath Taigore Ward-28	34908152	161164074	RAMPYARI SURESH	Shahkari Bank/Cooperative Bank (Ccb- Pathkheda)	CBIN0MPDCAC	'650014097240	150
1725	Sunil Gavaskar Ward-5	34618489	160087329	RAMPYARI	UNION BANK OF INDIA (Satpura (Sarni))	UBIN0532606	'326002030057058	150
1726	Indira Gandhi Ward-21	34793933	160794559	RAMRATI MOTILAL	Shahkari Bank/Cooperative Bank (Ccb- Pathkheda)	CBIN0MPDCAC	'650014026110	150
1727	Sardarballabh Bhai Patel Ward-20	34887254	161109212	RAMVATI CHOTAN	Shahkari Bank/Cooperative Bank (Ccb- Pathkheda)	CBIN0MPDCAC	'650014097046	150
1728	Gajanan Ward-6	34641868	160178862	RASHIDA	UNION BANK OF INDIA (Satpura (Sarni))	UBIN0532606	'326002011026843	150
1729	Tilak Ward-10	34645542	160194264	REETA	UNION BANK OF INDIA (Satpura (Sarni))	UBIN0532606	'326002010010762	150
1730	Rajeev Gandhi Ward-32	34823234	160890094	REKHA SURAJ	STATE BANK OF INDIA (Shobhapur)	SBIN0008073	'34227679752	150
1731	Dr. Rajendra Prasad Ward- 27	40261752	181078670	REKHA MALVIYA	BANK OF INDIA (BOI BAGDONA (SARNI))	BKID0009584	'958510410000113	150
1732	Rajeev Gandhi Ward-32	36554150	166465445	REKHA CHAVARIYA	UNION BANK OF INDIA (Bagdona)	UBIN0563331	'633302010004138	150
1733	Tilak Ward-10	39974286	116374329	REKHA MALVIY	UNION BANK OF INDIA (Satpura (Sarni))	UBIN0532606	'326002011028661	150
1734	Sunil Gavaskar Ward-5	29824382	140449206	REKHA DESHMUKH	STATE BANK OF INDIA (Sarni)	SBIN0006676	'10921244493	150
1735	Sant Ravi Das Ward-23	34835464	160927675	REKHABAI GANPATI	Shahkari Bank/Cooperative Bank (Ccb- Pathkheda)	CBIN0MPDCAC	'650014095628	150
1736	Mathar Dev Maharaj Ward- 1	34598644	160009897	RESHMA	UNION BANK OF INDIA (Satpura (Sarni))	UBIN0532606	'326002031005191	150
1737	Tilak Ward-10	36564816	166521585	RITA BAI	UNION BANK OF INDIA (Satpura (Sarni))	UBIN0532606	'326002011038431	150
1738	Subhash Chandra Bos Ward-22	34759309	160677202	RUKAMA NATHU	STATE BANK OF INDIA (Pathakhera)	SBIN0003957	'10913717766	150
1739	Gajanan Ward-6	25207109	121123805	RUKMANI	UNION BANK OF INDIA (Satpura (Sarni))	UBIN0532606	'326002011021796	150
1740	Maha tma Gandhi Ward-19	34730836	160566006	RUKMANI RAMAKANT	STATE BANK OF INDIA (Pathakhera)	SBIN0003957	'10913734781	150
1741	Gajanan Ward-6	36243527	165067417	RUKMANI GANESH	STATE BANK OF INDIA (Sarni)	SBIN0006676	'32672406102	150
1742	Dr. Radhakrishnan Ward-2	37634632	166376873	RUPA	UNION BANK OF INDIA (Satpura (Sarni))	UBIN0532606	'326002011033685	150
1743	Rani Durgavati Ward-34	34892320	161129925	SABARE BANO ANSARI RASID	UNION BANK OF INDIA (Bagdona)	UBIN0563331	'326002031003989	150
1744	Ravindranath Taigore Ward-28	24051462	116445716	SABOO KHAN	STATE BANK OF INDIA (Shobhapur)	SBIN0008073	'10913772002	150
1745	Rani Durgavati Ward-34	34919034	161208832	SADHNA RAJESH	STATE BANK OF INDIA (Shobhapur)	SBIN0008073	'30579944786	150
1746	Sant Guru Nanak Ward-18	34860744	161022002	SAHINA SHAMIM	Shahkari Bank/Cooperative Bank (Ccb- Pathkheda)	CBIN0MPDCAC	'650014096428	150
1747	Sant Guru Nanak Ward-18	34852579	160996215	SAJADA SEKH SHULU	Shahkari Bank/Cooperative Bank (Ccb- Pathkheda)	CBIN0MPDCAC	'650014095243	150
1748	Sant Guru Nanak Ward-18	34863449	161030076	SAKILLA BEE SEKH RAHIM	Shahkari Bank/Cooperative Bank (Ccb- Pathkheda)	CBIN0MPDCAC	'650014026585	150
1749	Sardarballabh Bhai Patel	34886313	161105982	SAKUNBAI	STATE BANK OF INDIA (Pathakhera)	SBIN0003957	'10913719300	150

	Ward-20			CHOTELAL			
1750	Sant Guru Nanak Ward-18	34729449	160560821	SALEHA KHATUN SULTAN	STATE BANK OF INDIA (Pathakhera)	SBIN0003957	'10913728371 150
1751	Chatrapati Shivaji Ward-25	34822980	160888862	SALMA MOHAMAMMD KHAN	Shahkari Bank/Cooperative Bank (Ccb-Pathkheda)	CBIN0MPDCAC	'650014026074 150
1752	Sant Guru Nanak Ward-18	34864453	161032670	SAMINA KHATUN SEMJUL	Shahkari Bank/Cooperative Bank (Ccb-Pathkheda)	CBIN0MPDCAC	'650014095617 150
1753	Chatrapati Shivaji Ward-25	34786261	160780500	SAMIYA BHAYALAL	Shahkari Bank/Cooperative Bank (Ccb-Pathkheda)	CBIN0MPDCAC	'650014098710 150
1754	Tilak Ward-10	25080026	120607719	SAMPATIYA BAI	UNION BANK OF INDIA (Satpura (Sarni))	UBIN0532606	'326002010057892 150
1755	Maharani Laxmi Bai Ward-3	34606733	160042365	SAMVATI	UNION BANK OF INDIA (Satpura (Sarni))	UBIN0532606	'326002030057423 150
1756	Chatrapati Shivaji Ward-25	39410489	177019871	SANDHYA PRAJAPATI	STATE BANK OF INDIA (Pathakhera)	SBIN0003957	'33487161594 150
1757	Tilak Ward-10	43183811	194057594	SANGEETA KIRODE	UNION BANK OF INDIA (Satpura (Sarni))	UBIN0532606	'326002011036579 150
1758	Lalbhadr Shastri Ward-24	36530262	166300023	SANGITA PATHEKAR	STATE BANK OF INDIA (Pathakhera)	SBIN0003957	'32548730163 150
1759	Dr. Radhakrishnan Ward-2	20977783	104340303	SANGITA SIKARVAR	UNION BANK OF INDIA (Satpura (Sarni))	UBIN0532606	'326002011027879 150
1760	Sunil Gavaskar Ward-5	25902788	124022361	SANGITA	UNION BANK OF INDIA (Satpura (Sarni))	UBIN0532606	'326002011033162 150
1761	Sant Guru Nanak Ward-18	34861003	161023268	SANJEEDA KHATUN ANARULHAQ	Shahkari Bank/Cooperative Bank (Ccb-Pathkheda)	CBIN0MPDCAC	'650014098313 150
1762	Tirupati Balaji Ward-12	26455026	126311131	SANTOSHI TIWARI	UNION BANK OF INDIA (Satpura (Sarni))	UBIN0532606	'326002011033527 150
1763	Chandrashekar Ward-16	34787301	160782884	SARITA SUBHAS	Shahkari Bank/Cooperative Bank (Ccb-Pathkheda)	CBIN0MPDCAC	'650014097068 150
1764	Swami Vivekanand Ward-26	21783690	200323563	SARITA SAHU	STATE BANK OF INDIA (Pathakhera)	SBIN0003957	'33759553049 150
1765	Dr. Radhakrishnan Ward-2	20979520	104051618	SARITA KHATARAR	UNION BANK OF INDIA (Satpura (Sarni))	UBIN0532606	'326002011037340 150
1766	Maharani Laxmi Bai Ward-3	20016488	100052530	SARLA GAVHADE	UNION BANK OF INDIA (Satpura (Sarni))	UBIN0532606	'326002011024578 150
1767	Sanjay Gandhi Ward-33	26355514	125903362	SARLA VISHVKARMA	UNION BANK OF INDIA (Bagdona)	UBIN0563331	'633302010004592 150
1768	Gajanan Ward-6	25116613	120760704	SAROI SAHU	UNION BANK OF INDIA (Satpura (Sarni))	UBIN0532606	'326002011027295 150
1769	Indira Gandhi Ward-21	34750212	160650905	SARSAVTI NARENDR	STATE BANK OF INDIA (Pathakhera)	SBIN0003957	'30099796285 150
1770	Sunil Gavaskar Ward-5	34620641	160093590	SARSAVTI	UNION BANK OF INDIA (Satpura (Sarni))	UBIN0532606	'326002010056701 150
1771	Indira Gandhi Ward-21	34758469	160674113	SARSVETI GANESH	STATE BANK OF INDIA (Pathakhera)	SBIN0003957	'10913755112 150
1772	Rani Durgavati Ward-34	34896404	161138316	SARSWATEE LOMA	UNION BANK OF INDIA (Bagdona)	UBIN0563331	'326002011004349 150
1773	Sanjay Gandhi Ward-33	34908089	161163672	SATTHO JAGARLAL	UNION BANK OF INDIA (Bagdona)	UBIN0563331	'326002011026299 150
1774	Veer Vishnu Gond ward-30	26741562	127484794	SAVITA	STATE BANK OF INDIA (Shobhapur)	SBIN0008073	'34448391741 150
1775	Sunil Gavaskar Ward-5	24874732	119774304	SAVITA GHADA	STATE BANK OF INDIA (Sarni)	SBIN0006676	'10921234371 150
1776	Rani Durgavati Ward-34	34893329	161132327	SAVITA JAGDISH	UNION BANK OF INDIA (Bagdona)	UBIN0563331	'326002031004218 150
1777	Rani Durgavati Ward-34	36431556	166074430	SAVITA PAWAR	UNION BANK OF INDIA (Satpura (Sarni))	UBIN0532606	'326002011024371 150
1778	Rajeev Gandhi Ward-32	28135402	133150284	SAVITREE	STATE BANK OF INDIA (Shobhapur)	SBIN0008073	'34853024359 150
1779	Mathar Dev Maharaj Ward-1	44013315	197638543	SAVITRI BHARIYA	UNION BANK OF INDIA (Satpura (Sarni))	UBIN0532606	'326002030057016 150
1780	Sant Ravi Das Ward-23	34766469	160700850	SAVITRI UTTAM	STATE BANK OF INDIA (Pathakhera)	SBIN0003957	'10913768653 150
1781	Sant Kabir Das Ward-11	22020820	198909224	SAVITRI MANDAL	UNION BANK OF INDIA (Satpura (Sarni))	UBIN0532606	'326002011042355 150
1782	Sunil Gavaskar Ward-5	26742782	127489019	SAYERA	STATE BANK OF INDIA (Sarni)	SBIN0006676	'10921230740 150
1783	Sant Ravi Das Ward-23	25428240	122038626	SAYMATI BAI BARDE	STATE BANK OF INDIA (Pathakhera)	SBIN0003957	'33175530206 150
1784	Sant Ravi Das Ward-23	24581041	118585376	SEEMA CHORAASE	STATE BANK OF INDIA (Pathakhera)	SBIN0003957	'34526267716 150
1785	Veer Vishnu Gond ward-30	31721781	148271640	SEEMA DHURVE	UNION BANK OF INDIA (Bagdona)	UBIN0563331	'6333020100001250 150
1786	Sunil Gavaskar Ward-5	44652352	192076583	SEEMA SONPURE	STATE BANK OF INDIA (Sarni)	SBIN0006676	'34702842835 150
1787	Tilak Ward-10	34644757	160191248	SEEMABAI	UNION BANK OF INDIA (Satpura (Sarni))	UBIN0532606	'326002010051672 150
1788	Sant Guru Nanak Ward-18	34864616	161033242	SEETABAI RADHE	Shahkari Bank/Cooperative Bank (Ccb-Pathkheda)	CBIN0MPDCAC	'650014099509 150
1789	Indira Gandhi Ward-21	34750493	160652185	SEVANTI TUKARAM	STATE BANK OF INDIA (Pathakhera)	SBIN0003957	'30279917844 150
1790	Chandrashekar Ward-16	39515646	177433169	SHABI KHAN	STATE BANK OF INDIA (Shobhapur)	SBIN0008073	'35772171581 150
1791	Gajanan Ward-6	34642211	160180382	SHAGUN	UNION BANK OF INDIA (Satpura (Sarni))	UBIN0532606	'326002011030864 150
1792	Sant Guru Nanak Ward-18	34723991	160543161	SHAKEELA	STATE BANK OF INDIA (Pathakhera)	SBIN0003957	'10913787520 150
1793	Veer Vishnu Gond ward-30	27545394	130761936	SHANAJ	UNION BANK OF INDIA (Bagdona)	UBIN0563331	'633302010000158 150
1794	Dr. Jakir Husain Ward-4	25783614	123521622	SHANAJ	UNION BANK OF INDIA (Satpura (Sarni))	UBIN0532606	'326002011031753 150
1795	Dr. Rajendra Prasad Ward-27	34872522	161051023	SHANKARI RAJIV	Shahkari Bank/Cooperative Bank (Ccb-Pathkheda)	CBIN0MPDCAC	'650014097228 150
1796	Sant Ravi Das Ward-23	34767640	160705745	SHANTABAI BHANGI	STATE BANK OF INDIA (Pathakhera)	SBIN0003957	'10913772874 150
1797	Indira Gandhi Ward-21	34749827	160649242	SHANTABAI JHAMAR	STATE BANK OF INDIA (Pathakhera)	SBIN0003957	'10913787949 150
1798	Mahatma Gandhi Ward-19	34732545	160574117	SHANTABAI YADORAV	STATE BANK OF INDIA (Pathakhera)	SBIN0003957	'10913770752 150
1799	Rajeev Gandhi Ward-32	27810343	131824821	SHANTE BAI SHAMBHU	STATE BANK OF INDIA (Shobhapur)	SBIN0008073	'31448605521 150
1800	Dr. Bhemrao Ambedkar Ward-15	24348417	117642959	SHANTI BAI	Shahkari Bank/Cooperative Bank (Ccb-Pathkheda)	CBIN0MPDCAC	'650014095968 150
1801	Sunil Gavaskar Ward-5	34621956	160098655	SHANTIBAI	UNION BANK OF INDIA (Satpura (Sarni))	UBIN0532606	'326002010057345 150
1802	Subhash Chandra Bos Ward-22	43782410	135420645	SHARDA HURMADE	STATE BANK OF INDIA (Pathakhera)	SBIN0003957	'34458446995 150
1803	Rajeev Gandhi Ward-32	27911449	132225561	SHASHI CHOURE	STATE BANK OF INDIA (Shobhapur)	SBIN0008073	'31600194367 150
1804	Chandrashekar Ward-16	43878549	144131993	SHASHIKALA PAWAR	UNION BANK OF INDIA (Satpura (Sarni))	UBIN0532606	'326002011026617 150
1805	Rajeev Gandhi Ward-32	34906672	161158674	SHAYAMWATI RAMKISHOR	UNION BANK OF INDIA (Bagdona)	UBIN0563331	'326002011022966 150
1806	Chandrashekar Ward-16	29022941	141482635	SHEELA SUMAN	STATE BANK OF INDIA (Pathakhera)	SBIN0003957	'32155169893 150
1807	Tilak Ward-10	36416189	165900081	SHEELA MANDAL	STATE BANK OF INDIA (Sarni)	SBIN0006676	'30474682058 150
1808	Sant Kabir Das Ward-11	34656915	160238890	SHEELABAI	UNION BANK OF INDIA (Satpura (Sarni))	UBIN0532606	'326002011021754 150
1809	Mathar Dev Maharaj Ward-1	36630741	167092742	SHIVADEVI VERMA	STATE BANK OF INDIA (Sarni)	SBIN0006676	'30700516800 150
1810	Rani Durgavati Ward-34	34920350	161213582	SHIVKALI PANDU	STATE BANK OF INDIA (Shobhapur)	SBIN0008073	'30865564051 150
1811	Sant Guru Nanak Ward-18	20200809	100846394	SHOBA DATTA	STATE BANK OF INDIA (Pathakhera)	SBIN0003957	'34396278825 150
1812	Dr. Bhemrao Ambedkar Ward-15	39767076	178403634	SHOBHA RANJAK	STATE BANK OF INDIA (Pathakhera)	SBIN0003957	'31722067170 150
1813	Chatrapati Shivaji Ward-25	34820440	160887148	SHOBHA RAMESH	Shahkari Bank/Cooperative Bank (Ccb-Pathkheda)	CBIN0MPDCAC	'650014022988 150
1814	Sunil Gavaskar Ward-5	39716483	178196439	SHOBHA AHIRWAR	UNION BANK OF INDIA (Satpura (Sarni))	UBIN0532606	'326002011032138 150
1815	Sardarbalabh Bhai Patel Ward-20	34733822	160579926	SHYAMABAI BRAJLAL	STATE BANK OF INDIA (Pathakhera)	SBIN0003957	'10913745319 150
1816	Indira Gandhi Ward-21	34749650	160648484	SINDHU BAJERAV	STATE BANK OF INDIA (Pathakhera)	SBIN0003957	'10913740127 150

1817	Gajanan Ward-6	25559531	122582605	SINDHU	STATE BANK OF INDIA (Sarni)	SBIN0006676	'32915409665	150
1818	Sant Guru Nanak Ward-18 Subhash Chandra Bos Ward-22	34861802	161026364	SOFIYA NAVIN	Shahkari Bank/Cooperative Bank (Ccb- Pathkheda)	CBIN0MPDCAC	'650014098244	150
1819	Veer Vishnu Gond ward-30	28204715	133438910	SOMTI JHARBADE	STATE BANK OF INDIA (Pathakhera)	SBIN0003957	'10913788502	150
1820		38858257	175495450	SONAM GOHE	UNION BANK OF INDIA (Satpura (Sarni))	UBIN0532606	'326002011032392	150
1821	Sant Guru Nanak Ward-18	34870956	161046604	SONI PARVIN CHAND	Shahkari Bank/Cooperative Bank (Ccb- Pathkheda)	CBIN0MPDCAC	'650014097580	150
1822	Chandrashekhar Ward-16	30816656	144460681	SONU	Shahkari Bank/Cooperative Bank (Ccb- Pathkheda)	CBIN0MPDCAC	'194000129833	150
1823	Sunil Gavaskar Ward-5	34620845	160094416	SUBHASHINI	UNION BANK OF INDIA (Satpura (Sarni))	UBIN0532606	'326002031005001	150
1824	Tilak Ward-10	34648442	160205991	SUCHITRA	UNION BANK OF INDIA (Satpura (Sarni))	UBIN0532606	'326002011023263	150
1825	Chatrapati Shivaji Ward-25	34733933	160580367	SUDHABAI SHARVAN	STATE BANK OF INDIA (Pathakhera)	SBIN0003957	'10913746583	150
1826	Chatrapati Shivaji Ward-25	34818314	160880916	SUGANTI GOPAL	Shahkari Bank/Cooperative Bank (Ccb- Pathkheda)	CBIN0MPDCAC	'650014015085	150
1827	Gajanan Ward-6	25583917	122683641	SUKHAWATI	STATE BANK OF INDIA (Sarni)	SBIN0006676	'10921254536	150
1828	Tilak Ward-10	34651950	160219180	SUKHEEBAI	UNION BANK OF INDIA (Satpura (Sarni))	UBIN0532606	'326002011023702	150
1829	Subhash Chandra Bos Ward-22	40261425	181076872	SUKHTA GATHE	UNION BANK OF INDIA (Satpura (Sarni))	UBIN0532606	'326002011022108	150
1830	Ma Saraswati Ward-8	39774539	178434573	SULOCHNA	CENTRAL BANK OF INDIA (Cbi Sarni)	CBIN0284406	'3292998524	150
1831	Rajeev Gandhi Ward-32	28514737	134709976	SUMAN	STATE BANK OF INDIA (Shobhapur)	SBIN0008073	'30538178717	150
1832	Lalbahadur Shastri Ward-24 Dr. Rajendra Prasad Ward- 27	34724349	160535812	SUMASTE CHOTELAL	STATE BANK OF INDIA (Pathakhera)	SBIN0003957	'10913727093	150
1833		34866231	161037733	SUMITRA SURESH	Shahkari Bank/Cooperative Bank (Ccb- Pathkheda)	CBIN0MPDCAC	'650014021724	150
1834	Sant Guru Nanak Ward-18	34861320	161024101	SUMITRA DEVI MEGHU	Shahkari Bank/Cooperative Bank (Ccb- Pathkheda)	CBIN0MPDCAC	'650014098493	150
1835	Sant Ravi Das Ward-23	34766908	160702733	SUNEETA RAJU	STATE BANK OF INDIA (Pathakhera)	SBIN0003957	'10913756239	150
1836	Mahatma Phule Ward-31	44289110	134996534	SUNEETA JADHAV	STATE BANK OF INDIA (Shobhapur)	SBIN0008073	'35010780158	150
1837	Mathar Dev Maharaj Ward- 1	34599645	160014099	SUNITA	UNION BANK OF INDIA (Satpura (Sarni))	UBIN0532606	'326002011030519	150
1838	Sant Ravi Das Ward-23	34831400	160914913	SUNITA DINESH	Shahkari Bank/Cooperative Bank (Ccb- Pathkheda)	CBIN0MPDCAC	'650014094657	150
1839	Sunil Gavaskar Ward-5	24840564	119631097	SUNITA MALVEE	STATE BANK OF INDIA (Sarni)	SBIN0006676	'10921185548	150
1840	Sanjay Gandhi Ward-33	34908188	161163972	SUNITA AJABRAO	STATE BANK OF INDIA (Shobhapur)	SBIN0008073	'11219584442	150
1841	Indira Gandhi Ward-21	34749947	160649825	SUNITA KALLU	STATE BANK OF INDIA (Pathakhera)	SBIN0003957	'10913789016	150
1842	Gajanan Ward-6	20185108	100778367	SUNITA DHURVE	STATE BANK OF INDIA (Sarni)	SBIN0006676	'32919553183	150
1843	Maharani Laxmi Bai Ward-3	39791580	178507254	SUNITA NAG	UNION BANK OF INDIA (Satpura (Sarni))	UBIN0532606	'326002011030545	150
1844	Goutam Budh Ward-13	34663357	160268227	SUSHEELA	UNION BANK OF INDIA (Satpura (Sarni))	UBIN0532606	'326002011024088	150
1845	Chatrapati Shivaji Ward-25	34862517	161028491	SUSHEELA FUNDULAL	Shahkari Bank/Cooperative Bank (Ccb- Pathkheda)	CBIN0MPDCAC	'650014097863	150
1846	Lalbahadur Shastri Ward-24	34859272	161018425	SUSHEELADEV RAMDHANI	Shahkari Bank/Cooperative Bank (Ccb- Pathkheda)	CBIN0MPDCAC	'650014097625	150
1847	Jayprakash Narayan Ward- 35	34907490	161161100	SUSHILA BHUGUNATH	UNION BANK OF INDIA (Bagdona)	UBIN0563331	'326002011022276	150
1848	Jayprakash Narayan Ward- 35	34908478	161165230	SUSHILA MEHATAB	UNION BANK OF INDIA (Bagdona)	UBIN0563331	'326002011025810	150
1849	Chatrapati Shivaji Ward-25	34745102	160628079	SUSHILA KHATARKAR	STATE BANK OF INDIA (Pathakhera)	SBIN0003957	'31377168919	150
1850	Swami Vivekanand Ward- 26	34834528	160924197	SUSHILA VUAY SIGH	Shahkari Bank/Cooperative Bank (Ccb- Pathkheda)	CBIN0MPDCAC	'650014032612	150
1851	Mahatma Gandhi Ward-19	42592236	121397122	TABSUM	STATE BANK OF INDIA (Pathakhera)	SBIN0003957	'33334769438	150
1852	Chatrapati Shivaji Ward-25	34818599	160882172	TARA SUKHHRAM	Shahkari Bank/Cooperative Bank (Ccb- Pathkheda)	CBIN0MPDCAC	'650014099292	150
1853	Sanjay Gandhi Ward-33	34895045	161135751	TARA DEVI BHAIYALAL	UNION BANK OF INDIA (Bagdona)	UBIN0563331	'326002011021654	150
1854	Mahatma Gandhi Ward-19	34873978	161051806	TASLIMA KHATHUN IDRIS	STATE BANK OF INDIA (Pathakhera)	SBIN0003957	'33094362525	150
1855	Lalbahadur Shastri Ward-24	28103905	133018950	TILAKHA DIGARSE	STATE BANK OF INDIA (Pathakhera)	SBIN0003957	'30777850996	150
1856	Indira Gandhi Ward-21	34755776	160667526	TURAJIBAI SUNDARLAL	STATE BANK OF INDIA (Pathakhera)	SBIN0003957	'30295327425	150
1857	Sanjay Gandhi Ward-33	34904221	161155404	UMA RAJKUMAR	STATE BANK OF INDIA (Shobhapur)	SBIN0008073	'11219586427	150
1858	Chandrashekhar Ward-16 Dr. Rajendra Prasad Ward- 27	42666807	191645588	UMA	STATE BANK OF INDIA (Pathakhera)	SBIN0003957	'33946901904	150
1859		34874312	161053290	UMABAI DILIP	Shahkari Bank/Cooperative Bank (Ccb- Pathkheda)	CBIN0MPDCAC	'650014097807	150
1860	Sant Ravi Das Ward-23	34722744	160528360	URMILA ENDUMAN	STATE BANK OF INDIA (Pathakhera)	SBIN0003957	'30320527279	150
1861	Maharana Pratap Ward-17	34720676	160518636	URMILABAI GANPAT	STATE BANK OF INDIA (Pathakhera)	SBIN0003957	'10913771202	150
1862	Sant Ravi Das Ward-23	34765187	160697517	URMILABAI RAMNATH	STATE BANK OF INDIA (Pathakhera)	SBIN0003957	'10913734226	150
1863	Tirupati Balaji Ward-12	36441828	166080390	URMIRLA BAIJU	STATE BANK OF INDIA (Sarni)	SBIN0006676	'10921239153	150
1864	Subhash Chandra Bos Ward-22	34822984	160888749	USHA MUKESH	Shahkari Bank/Cooperative Bank (Ccb- Pathkheda)	CBIN0MPDCAC	'650014034686	150
1865	Subhash Chandra Bos Ward-22	34761012	160683621	USHABAI GANESH	STATE BANK OF INDIA (Pathakhera)	SBIN0003957	'30166149494	150
1866	Rajeev Gandhi Ward-32 Sardar Bhagat Sing Ward- 29	25597368	122741267	VANDANA	STATE BANK OF INDIA (Shobhapur)	SBIN0008073	'31930399324	150
1867		38195518	173390585	VIBHA BAI	STATE BANK OF INDIA (Pathakhera)	SBIN0003957	'10913737975	150
1868	Subhash Chandra Bos Ward-22	34824833	160897424	VIDHYADHARI SHEETALDIN	Shahkari Bank/Cooperative Bank (Ccb- Pathkheda)	CBIN0MPDCAC	'650014098017	150
1869	Gajanan Ward-6	34686088	160366031	VIMALA	STATE BANK OF INDIA (Sarni)	SBIN0006676	'10921193808	150
1870	Gajanan Ward-6	25206027	121119641	VIMLA	UNION BANK OF INDIA (Satpura (Sarni))	UBIN0532606	'326002011029897	150
1871	Sant Ravi Das Ward-23	20085148	100354442	VIMLA NAYAK	UNION BANK OF INDIA (Satpura (Sarni))	UBIN0532606	'326002011024623	150
1872	Subhash Chandra Bos Ward-22	34762304	160689228	VIMLA VISHAVKRMA	STATE BANK OF INDIA (Pathakhera)	SBIN0003957	'30372199621	150
1873	Rajeev Gandhi Ward-32	26574387	126805160	YAMINEE NO	STATE BANK OF INDIA (Shobhapur)	SBIN0008073	'30986812258	150
1874	Ravindranath Taigore Ward-28	34908970	161167319	YASHODA NEHRU	Shahkari Bank/Cooperative Bank (Ccb- Pathkheda)	CBIN0MPDCAC	'650014099702	150
1875	Jayprakash Narayan Ward- 35	34923493	161227990	YASMIN BANO	STATE BANK OF INDIA (Shobhapur)	SBIN0008073	'30887713101	150
1876	Ravindranath Taigore Ward-28	24221385	117128103	YASODA TUKDAM	STATE BANK OF INDIA (Pathakhera)	SBIN0003957	'30279872641	150
1877	Jayprakash Narayan Ward- 35	34893494	161132917	YASODA BHAKARU	UNION BANK OF INDIA (Bagdona)	UBIN0563331	'326002031004229	150

1878	Sanjay Gandhi Ward-33	34904538	161155835	YASODABAI OJHA	STATE BANK OF INDIA (Shobhapur)	SBIN0008073	'11219587964	150
1879	Sant Guru Nanak Ward-18	34866206	161037713	AFTAB ANSARI ISHMAIL	Shahkari Bank/Cooperative Bank (Ccb-Pathkheda)	CBIN0MPDCAC	'650014026788	150
1880	Lalbahadur Shastri Ward-24	34733600	160579368	AJAY JAGDISH	STATE BANK OF INDIA (Pathakhera)	SBIN0003957	'31983123296	150
1881	Tirupati Balaji Ward-12	26690324	127287330	AKASH PRIHAR	STATE BANK OF INDIA (Sarni)	SBIN0006676	'10921242611	150
1882	Sunil Gavaskar Ward-5	26788342	127688877	AKLESH SAHU	UNION BANK OF INDIA (Satpura (Sarni))	UBIN0532606	'326002011029022	150
1883	Mathar Dev Maharaj Ward-1	29560989	139098082	ANIL RAUAT	UNION BANK OF INDIA (Satpura (Sarni))	UBIN0532606	'326002011021329	150
1884	Mahavir Swami Ward-36	27000625	128538707	ANITA DHURVE	UNION BANK OF INDIA (Satpura (Sarni))	UBIN0532606	'326020011003946	150
1885	Tilak Ward-10	25084402	120627445	ANJALI	UNION BANK OF INDIA (Satpura (Sarni))	UBIN0532606	'326002011022943	150
1886	Ravindranath Taigore Ward-28	36532788	166316518	ANUP KUMAR MALLICK	STATE BANK OF INDIA (Pathakhera)	SBIN0003957	'34290189658	150
1887	Mathar Dev Maharaj Ward-1	23268454	113286172	ARTI NAGLE	CENTRAL BANK OF INDIA (Cbi Sarni)	CBIN0284406	'3491162006	150
1888	Lalbahadur Shastri Ward-24	34853031	160998326	ASHISH KISHOR	Shahkari Bank/Cooperative Bank (Ccb-Pathkheda)	CBIN0MPDCAC	'650014098108	150
1889	Lalbahadur Shastri Ward-24	34724544	160536961	ASHOK BHADDU	STATE BANK OF INDIA (Pathakhera)	SBIN0003957	'10913737556	150
1890	Maharana Pratap Ward-17	34920760	161215672	ASHOK RANGLAL	STATE BANK OF INDIA (Pathakhera)	SBIN0003957	'30678571403	150
1891	Lalbahadur Shastri Ward-24	34861557	161025301	BABITA SUMARLAL	Shahkari Bank/Cooperative Bank (Ccb-Pathkheda)	CBIN0MPDCAC	'650014098346	150
1892	Gajanan Ward-6	25199044	121095932	BABU KHAN	STATE BANK OF INDIA (Sarni)	SBIN0006676	'10921219499	150
1893	Chatrapati Shivaji Ward-25	43761965	121136372	BAJRANGEE NO SIRNAME	UNION BANK OF INDIA (Bagdona)	UBIN0563331	'633302010005592	150
1894	Lalbahadur Shastri Ward-24	34853273	160999399	BALDEV GANESH	Shahkari Bank/Cooperative Bank (Ccb-Pathkheda)	CBIN0MPDCAC	'650014098482	150
1895	Sunil Gavaskar Ward-5	29176464	137474750	BALRAM DAHERIYA	UNION BANK OF INDIA (Satpura (Sarni))	UBIN0532606	'326002011031457	150
1896	Tilak Ward-10	24058982	116475368	BHAGVANDAS PAL	UNION BANK OF INDIA (Satpura (Sarni))	UBIN0532606	'326002010056857	150
1897	Subhash Chandra Bos Ward-22	28204715	133441377	CHANDRAKALA JHARBADE	STATE BANK OF INDIA (Pathakhera)	SBIN0003957	'10913784937	150
1898	Gajanan Ward-6	34689933	160383873	CHANDRDEV	STATE BANK OF INDIA (Sarni)	SBIN0006676	'10921242860	150
1899	Jayprakash Narayan Ward-35	34921706	161220283	CHHOTELAL RAMJANAM	STATE BANK OF INDIA (Shobhapur)	SBIN0008073	'30243171181	150
1900	Dr. Jakir Husain Ward-4	44304750	139989220	DEEPAK PATIL	UNION BANK OF INDIA (Satpura (Sarni))	UBIN0532606	'326002010053233	150
1901	Sunil Gavaskar Ward-5	34617924	160084966	DEEPAK	UNION BANK OF INDIA (Satpura (Sarni))	UBIN0532606	'326002030057025	150
1902	Subhash Chandra Bos Ward-22	34761622	160686616	DEEPIKA MULCHAND	STATE BANK OF INDIA (Pathakhera)	SBIN0003957	'10913789061	150
1903	Sant Ravi Das Ward-23	34852293	160995310	DEEPIKA MUKESH	Shahkari Bank/Cooperative Bank (Ccb-Pathkheda)	CBIN0MPDCAC	'650014098562	150
1904	Mahatma Phule Ward-31	20240802	101018867	DEVENDRA VISHVKARMA	STATE BANK OF INDIA (Shobhapur)	SBIN0008073	'30411390502	150
1905	Mahatma Gandhi Ward-19	26134913	124991860	DHANRAJ MALAVIYA	STATE BANK OF INDIA (Pathakhera)	SBIN0003957	'31773763790	150
1906	Dr. Bhemrao Ambedkar Ward-15	28697100	160450841	DHARAMPAL LAKHAN	Shahkari Bank/Cooperative Bank (Ccb-Pathkheda)	CBIN0MPDCAC	'650014098095	150
1907	Dr. Jakir Husain Ward-4	34614859	160073755	DHRAMENDR	UNION BANK OF INDIA (Satpura (Sarni))	UBIN0532606	'326002011033249	150
1908	Gajanan Ward-6	24617066	118730887	DURGA SAHU	STATE BANK OF INDIA (Sarni)	SBIN0006676	'31153603899	150
1909	Chandrashekar Ward-16	20403037	101688591	DURGABAI KHATARKAR	STATE BANK OF INDIA (Pathakhera)	SBIN0003957	'35262310594	150
1910	Veer Vishnu Gond ward-30	30118838	141515721	DYARAM	UNION BANK OF INDIA (Bagdona)	UBIN0563331	'326002011026833	150
1911	Tilak Ward-10	41749871	200323594	EMTAYAJ NO	UNION BANK OF INDIA (Satpura (Sarni))	UBIN0532606	'326002031005192	150
1912	Tilak Ward-10	41749871	200323593	ESTIYAK NO	UNION BANK OF INDIA (Satpura (Sarni))	UBIN0532606	'326002011033249	150
1913	Rajeev Gandhi Ward-32	44008242	139766298	GEETA PAWAR	STATE BANK OF INDIA (Shobhapur)	SBIN0008073	'30566279745	150
1914	Rajeev Gandhi Ward-32	30023166	141105049	GENDLAL NIRAPURE	STATE BANK OF INDIA (Shobhapur)	SBIN0008073	'11219552216	150
1915	Rajeev Gandhi Ward-32	28508960	134686154	GHANSHYAM PAWAR	STATE BANK OF INDIA (Shobhapur)	SBIN0008073	'11219552330	150
1916	Sardarballabh Bhai Patel Ward-20	34746908	160636392	GOLU VARMA	STATE BANK OF INDIA (Pathakhera)	SBIN0003957	'31589969892	150
1917	Maharani Laxmi Bai Ward-3	30157959	141691131	GULAB ATHANKAR	STATE BANK OF INDIA (Sarni)	SBIN0006676	'10921247223	150
1918	Mahatma Phule Ward-31	29994521	140981912	HARDYAL PAWAR	STATE BANK OF INDIA (Shobhapur)	SBIN0008073	'11219554304	150
1919	Chatrapati Shivaji Ward-25	34823451	160891147	HARIKISHAN BHURA	Shahkari Bank/Cooperative Bank (Ccb-Pathkheda)	CBIN0MPDCAC	'650014096348	150
1920	Mahavir Swami Ward-36	34903195	161152983	HARIKRASAN MOHAN	UNION BANK OF INDIA (Bagdona)	UBIN0563331	'326002011023728	150
1921	Gajanan Ward-6	25142389	160440262	HARIMOHAN	STATE BANK OF INDIA (Sarni)	SBIN0006676	'10921182070	150
1922	Gajanan Ward-6	36597771	166754192	HARIRAM SONARE	UNION BANK OF INDIA (Satpura (Sarni))	UBIN0532606	'326002011032905	150
1923	Dr. Radhakrishnan Ward-2	42587636	191271211	HARISHANKAR PAL	UNION BANK OF INDIA (Satpura (Sarni))	UBIN0532606	'326002011023053	150
1924	Sant Guru Nanak Ward-18	27633140	131111469	JAY PRAKASH YADAV	STATE BANK OF INDIA (Pathakhera)	SBIN0003957	'10913733108	150
1925	Sardarballabh Bhai Patel Ward-20	24686143	119012433	JITENDRA GIRI	STATE BANK OF INDIA (Pathakhera)	SBIN0003957	'31609348549	150
1926	Swami Vivekanand Ward-26	25046368	120471820	JYOTI SAHU	STATE BANK OF INDIA (Pathakhera)	SBIN0003957	'32427141848	150
1927	Sant Ravi Das Ward-23	34834131	166881911	JYOTI MOHAN	UNION BANK OF INDIA (Satpura (Sarni))	UBIN0532606	'326002011037690	150
1928	Chatrapati Shivaji Ward-25	34734022	160581274	KAJAI KAILASH	STATE BANK OF INDIA (Pathakhera)	SBIN0003957	'10913787734	150
1929	Sant Ravi Das Ward-23	25491841	122310197	KARSHNA KODLE	UNION BANK OF INDIA (Bagdona)	UBIN0563331	'633302010002316	150
1930	Sanjay Gandhi Ward-33	26489766	126446332	KAVITA PAWAR	STATE BANK OF INDIA (Shobhapur)	SBIN0008073	'11219594278	150
1931	Rani Durgavati Ward-34	34921161	161218099	KIRAN SESHRAO	STATE BANK OF INDIA (Shobhapur)	SBIN0008073	'32194630158	150
1932	Sunil Gavaskar Ward-5	29003229	136760456	KRISHNA KU SARITA PARTHAU	UNION BANK OF INDIA (Satpura (Sarni))	UBIN0532606	'326002010051046	150
1933	Dr. Jakir Husain Ward-4	34928154	161250226	KUSUM SAHU	STATE BANK OF INDIA (Sarni)	SBIN0006676	'10921228970	150
1934	Tirupati Balaji Ward-12	20179722	100756342	MAMTA SETH SAHU	UNION BANK OF INDIA (Satpura (Sarni))	UBIN0532606	'326002011038809	150
1935	Sanjay Gandhi Ward-33	36532801	166459915	MADHU	STATE BANK OF INDIA (Shobhapur)	SBIN0008073	'11219591302	150
1936	Sardarballabh Bhai Patel Ward-20	34734421	160582729	MAHESH BALIRAM	STATE BANK OF INDIA (Pathakhera)	SBIN0003957	'10913790600	150
1937	Sant Guru Nanak Ward-18	34864729	161034856	MAMTA SETH SAHU	Shahkari Bank/Cooperative Bank (Ccb-Pathkheda)	CBIN0MPDCAC	'650014095902	150
1938	Dr. Radhakrishnan Ward-2	30463517	142978803	MANGLA GHADE	UNION BANK OF INDIA (Satpura (Sarni))	UBIN0532606	'326002011026711	150
1939	Mathar Dev Maharaj Ward-1	29509467	138879377	MANOHAR	CENTRAL BANK OF INDIA (Cbi Sarni)	CBIN0284406	'3381850768	150
1940	Tilak Ward-10	36529043	166327050	MANOJ DEHERIYA	UNION BANK OF INDIA (Satpura (Sarni))	UBIN0532606	'326002011032513	150
1941	Gajanan Ward-6	25169744	120980767	MAYA	UNION BANK OF INDIA (Satpura (Sarni))	UBIN0532606	'326002010057830	150

				SURYVANSHEE				
1942	Sunil Gavaskar Ward-5	34620346	160092472	MEDHA	UNION BANK OF INDIA (Satpura (Sarni))	UBIN0532606	'326002010057960	150
1943	Rajeev Gandhi Ward-32	28516888	134721063	MITHUN PRAJAPATI	STATE BANK OF INDIA (Shobhapur)	SBIN0008073	'34713264521	150
1944	Tilak Ward-10	34652449	160221265	MO MOSIM	UNION BANK OF INDIA (Satpura (Sarni))	UBIN0532606	'326002031005068	150
1945	Rajeev Gandhi Ward-32	36555127	166558899	MONU JHARBARE	UNION BANK OF INDIA (Bagdona)	UBIN0563331	'633302010001087	150
1946	Subhash Chandra Bos Ward-22	30395041	142681753	MOTIRAM	STATE BANK OF INDIA (Pathakhera)	SBIN0003957	'10913786297	150
1947	Indira Gandhi Ward-21	34783772	160772021	NANDKISHOR GIRDHARI	Shahkari Bank/Cooperative Bank (Ccb-Pathkheda)	CBIN0MPDCAC	'650014098743	150
1948	Dr. Radhakrishnan Ward-2	30814527	144451269	NARAYAN DESHMUKH	UNION BANK OF INDIA (Satpura (Sarni))	UBIN0532606	'326002031005054	150
1949	Veer Vishnu Gond ward-30	27945863	132364556	NATHURAM	STATE BANK OF INDIA (Pathakhera)	SBIN0003957	'10913774485	150
1950	Subhash Chandra Bos Ward-22	34816202	160872145	NAVEEN SHAMBHU	Shahkari Bank/Cooperative Bank (Ccb-Pathkheda)	CBIN0MPDCAC	'650014097217	150
1951	Gajanan Ward-6	24632768	118797472	NAVIN SAHU	STATE BANK OF INDIA (Sarni)	SBIN0006676	'10921242269	150
1952	Sant Kabir Das Ward-11	34664954	160275068	NEELAM	UNION BANK OF INDIA (Satpura (Sarni))	UBIN0532606	'326002011032979	150
1953	Swami Vivekanand Ward-26	21888467	107672513	NILESH DONGRE	STATE BANK OF INDIA (Pathakhera)	SBIN0003957	'31268112267	150
1954	Mahatma Phule Ward-31	28720985	135577264	NIRMLA JHA	UNION BANK OF INDIA (Bagdona)	UBIN0563331	'633302010004920	150
1955	Tirupati Balaji Ward-12	21244771	105097935	OM KUMAR MISHRA	UNION BANK OF INDIA (Satpura (Sarni))	UBIN0532606	'326002011029274	150
1956	Tirupati Balaji Ward-12	27199006	129357090	PANCHAM SUKKU	STATE BANK OF INDIA (Sarni)	SBIN0006676	'10921241786	150
1957	Gajanan Ward-6	26936639	128286427	PANDRE ADLAK	UNION BANK OF INDIA (Satpura (Sarni))	UBIN0532606	'326002011025288	150
1958	Tilak Ward-10	26616509	126972738	PAPPU	UNION BANK OF INDIA (Satpura (Sarni))	UBIN0532606	'326002011034299	150
1959	Rajeev Gandhi Ward-32	34900176	161145338	POONAM PUSLU	STATE BANK OF INDIA (Shobhapur)	SBIN0008073	'11219590024	150
1960	Subhash Chandra Bos Ward-22	28420461	134339248	PRACHI THAKUR	BANK OF MAHARASHTRA (Bagdona-Sarni)	MAH80001471	'60165447421	150
1961	Sunil Gavaskar Ward-5	34929714	161255856	PRAKASH RADHELAL	STATE BANK OF INDIA (Sarni)	SBIN0006676	'30945272398	150
1962	Charatpati Shivaji Ward-25	20281251	101186764	PRAKASH VAIKAR	STATE BANK OF INDIA (Pathakhera)	SBIN0003957	'34396278723	150
1963	Tirupati Balaji Ward-12	20179722	100756231	PRAMOD SAHU	UNION BANK OF INDIA (Satpura (Sarni))	UBIN0532606	'326002011038810	150
1964	Subhash Chandra Bos Ward-22	34823326	160890551	PRIYA	Shahkari Bank/Cooperative Bank (Ccb-Pathkheda)	CBIN0MPDCAC	'650014095458	150
1965	Sant Guru Nanak Ward-18	20206337	100871521	PROMODH SAAHU	STATE BANK OF INDIA (Pathakhera)	SBIN0003957	'30278080758	150
1966	Maharani Laxmi Bai Ward-3	37963102	172519958	RAJESH MOKHADE	STATE BANK OF INDIA (Sarni)	SBIN0006676	'10921199957	150
1967	Sunil Gavaskar Ward-5	24832310	119594129	RAJKUMAR	UNION BANK OF INDIA (Satpura (Sarni))	UBIN0532606	'326002010057807	150
1968	Subhash Chandra Bos Ward-22	34818393	160882583	RAJU KARIYA	Shahkari Bank/Cooperative Bank (Ccb-Pathkheda)	CBIN0MPDCAC	'650014098595	150
1969	Gajanan Ward-6	25611343	122802861	RAMAN	STATE BANK OF INDIA (Sarni)	SBIN0006676	'32475240547	150
1970	Indira Gandhi Ward-21	34748163	160642297	RAMCHANDR KISHORI	STATE BANK OF INDIA (Pathakhera)	SBIN0003957	'10913707429	150
1971	Gajanan Ward-6	42173409	189433644	RAMCHARAN GOHE	UNION BANK OF INDIA (Satpura (Sarni))	UBIN0532606	'326002011033269	150
1972	Mathar Dev Maharaj Ward-1	21521818	106217262	RAMDYAL PRAJAPATI	STATE BANK OF INDIA (Sarni)	SBIN0006676	'10921232657	150
1973	Sanjay Gandhi Ward-33	34907799	161162523	RAMESH DEENARAM	STATE BANK OF INDIA (Shobhapur)	SBIN0008073	'11219574171	150
1974	Sant Kabir Das Ward-11	27894169	132158696	RAMESHWAR CHOTELAL	STATE BANK OF INDIA (Sarni)	SBIN0006676	'10921184339	150
1975	Dr. Rajendra Prasad Ward-27	24603836	118677030	RAMKALIDHURVE	Shahkari Bank/Cooperative Bank (Ccb-Sarni)	CBIN0MPDCAC	'000650014098812	150
1976	Gajanan Ward-6	25218785	121173038	RAMKISHOR UIKE	UNION BANK OF INDIA (Satpura (Sarni))	UBIN0532606	'326002010057127	150
1977	Mathar Dev Maharaj Ward-1	28689883	135447221	RAMPAL YADAV	UNION BANK OF INDIA (Satpura (Sarni))	UBIN0532606	'326002031005539	150
1978	Lalbhadr Shastri Ward-24	23928604	115957245	RANJANI GORIYA	STATE BANK OF INDIA (Pathakhera)	SBIN0003957	'31597793021	150
1979	Mahatma Gandhi Ward-19	25293942	121494287	RANJEET RAGHUVANSHEE	STATE BANK OF INDIA (Pathakhera)	SBIN0003957	'32351595921	150
1980	Tirupati Balaji Ward-12	21251233	105121426	REKHA JOSHI	UNION BANK OF INDIA (Satpura (Sarni))	UBIN0532606	'326002031005020	150
1981	Lalbhadr Shastri Ward-24	34852875	160997516	REKHABAI BRAJLAL	Shahkari Bank/Cooperative Bank (Ccb-Pathkheda)	CBIN0MPDCAC	'650014095403	150
1982	Subhash Chandra Bos Ward-22	36586959	166639246	RIYA	UNION BANK OF INDIA (Satpura (Sarni))	UBIN0532606	'326002011036480	150
1983	Sant Guru Nanak Ward-18	27710306	165822577	RUKHASAR ANSARI	STATE BANK OF INDIA (Pathakhera)	SBIN0003957	'32394396663	150
1984	Mathar Dev Maharaj Ward-1	23283362	113343338	SALIKRAM	STATE BANK OF INDIA (Sarni)	SBIN0006676	'10921196876	150
1985	Chandrashekhar Ward-16	29980291	140924738	SANDEEP KUMAR PAWAR	STATE BANK OF INDIA (Pathakhera)	SBIN0003957	'31687133381	150
1986	Mathar Dev Maharaj Ward-1	21521818	160170541	SANGITA PRAJAPATI	STATE BANK OF INDIA (Sarni)	SBIN0006676	'10921232668	150
1987	Sunil Gavaskar Ward-5	30337226	142436917	SANJAY SAKUN	STATE BANK OF INDIA (Sarni)	SBIN0006676	'10921243705	150
1988	Tilak Ward-10	44424806	127412835	SANJAY MANDAL	STATE BANK OF INDIA (Sarni)	SBIN0006676	'30490318906	150
1989	Rajeev Gandhi Ward-32	30023166	141107635	SANJAY NIRAPURE	STATE BANK OF INDIA (Shobhapur)	SBIN0008073	'11219590115	150
1990	Ravindranath Taigore Ward-28	24160949	116878136	SANTOSH DAHERIYA	Shahkari Bank/Cooperative Bank (Ccb-Sarni)	CBIN0MPDCAC	'000650014097079	150
1991	Maharana Pratap Ward-17	34851368	160990115	SANTOSH SUKHDEV	Shahkari Bank/Cooperative Bank (Ccb-Pathkheda)	CBIN0MPDCAC	'650014096393	150
1992	Sanjay Gandhi Ward-33	29308487	138023886	SANTOSH SONI	UNION BANK OF INDIA (Bagdona)	UBIN0563331	'326002011024134	150
1993	Dr. Radhakrishnan Ward-2	23943654	116015745	SANTOSH PRAJAPATI	UNION BANK OF INDIA (Satpura (Sarni))	UBIN0532606	'326002031005065	150
1994	Rajeev Gandhi Ward-32	34895806	161136522	SARIKA ANTRAM	STATE BANK OF INDIA (Shobhapur)	SBIN0008073	'11219589257	150
1995	Tilak Ward-10	24898209	119882271	SARTI MISTRI	UNION BANK OF INDIA (Satpura (Sarni))	UBIN0532606	'326002011021811	150
1996	Veer Vishnu Gond ward-30	27915714	166157483	SEETARAM	STATE BANK OF INDIA (Shobhapur)	SBIN0008073	'31844594083	150
1997	Maharana Pratap Ward-17	24129802	116761798	SHILPA HARODE	BANK OF INDIA (BOI BAGDONA (SARNI))	BKID0009584	'958410110002893	150
1998	Tirupati Balaji Ward-12	25337460	121674868	SHIVANI RAJPUT	UNION BANK OF INDIA (Satpura (Sarni))	UBIN0532606	'326002031005061	150
1999	Sant Ravi Das Ward-23	34852167	160994002	SHUBHAM SANTOSH	Shahkari Bank/Cooperative Bank (Ccb-Pathkheda)	CBIN0MPDCAC	'650014098426	150
2000	Tilak Ward-10	26753573	127529347	SOMVATI HARISHANKAR	UNION BANK OF INDIA (Satpura (Sarni))	UBIN0532606	'326002011037233	150
2001	Veer Vishnu Gond ward-30	30082470	165764447	SONU SAHU	STATE BANK OF INDIA (Shobhapur)	SBIN0008073	'30445254300	150
2002	Tilak Ward-10	36557130	166603105	SUMARLAL	UNION BANK OF INDIA (Satpura (Sarni))	UBIN0532606	'326002011038067	150
2003	Sunil Gavaskar Ward-5	36653585	166931779	SUSHIL BARASKAR	UNION BANK OF INDIA (Satpura (Sarni))	UBIN0532606	'326002011040852	150
2004	Rajeev Gandhi Ward-32	30023166	141105731	SUSHILA NIRAPURE	STATE BANK OF INDIA (Shobhapur)	SBIN0008073	'11219585140	150
2005	Tilak Ward-10	26607107	165463961	TARA MISHRI	STATE BANK OF INDIA (Sarni)	SBIN0006676	'33289721417	150

2006	Gajanan Ward-6	25169744	120982730	UMAA URYVANSHEE	UNION BANK OF INDIA (Satpura (Sarni))	UBIN0532606	'326002010057831	150
2007	Subhash Chandra Bos Ward-22	30353620	142530319	URMILA VARMA	STATE BANK OF INDIA (Pathakhera)	SBIN0003957	'34096060363	150
2008	Mathar Dev Maharaj Ward-1	34640743	160175336	USHA	STATE BANK OF INDIA (Sarni)	SBIN0006676	'30275971781	150
2009	Gajanan Ward-6	39794442	121070696	VAIJANTI SAHU	UNION BANK OF INDIA (Satpura (Sarni))	UBIN0532606	'326002011035884	150
2010	Sardar Bhagat Sing Ward-29	34757579	160670574	VIRANDRA FULCHABD	STATE BANK OF INDIA (Pathakhera)	SBIN0003957	'10913764818	150
2011	Sant Guru Nanak Ward-18	34730615	160564842	VIRENDR SAHU	STATE BANK OF INDIA (Pathakhera)	SBIN0003957	'30865097823	150
2012	Jayprakash Narayan Ward-35	34918628	161205694	VISHAL RAMESHWER	UNION BANK OF INDIA (Bagdona)	UBIN0563331	'326002031005176	150
2013	Dr. Radhakrishnan Ward-2	26220660	125346697	VISHNUDEV YADAV	UNION BANK OF INDIA (Satpura (Sarni))	UBIN0532606	'326002031005490	150
2014	Tilak Ward-10	31224366	146191389	ANSHU	STATE BANK OF INDIA (Sarni)	SBIN0006676	'30275971689	150
2015	Sardarballabh Bhai Patel Ward-20	30366642	167328466	ARSHAD ANSARI	STATE BANK OF INDIA (Pathakhera)	SBIN0003957	'3355338398	150
2016	Sant Ravi Das Ward-23	27358687	130016892	ARTI PANDOLE	CENTRAL BANK OF INDIA (Cbi Sarni)	CBIN0284406	'3439878816	150
2017	Lalbahdur Shastri Ward-24	24045784	116445976	GANGA PAHADE	STATE BANK OF INDIA (Pathakhera)	SBIN0003957	'34290191022	150
2018	Dr. Jakir Husain Ward-4	25838962	123762173	KANCHAN GUPTA	UNION BANK OF INDIA (Satpura (Sarni))	UBIN0532606	'326002011028698	150
2019	Chatrapati Shivaji Ward-25	34818823	165464204	KIRAN AHAKE	Shahkari Bank/Cooperative Bank (Ccb-Pathkheda)	CBIN0MPDCAC	'0019400007724	150
2020	Subhash Chandra Bos Ward-22	30128533	141563585	KIRATI PRAJAPATI KU, POONAM PAWAR	STATE BANK OF INDIA (Pathakhera)	SBIN0003957	'33568277393	150
2021	Pandit Jawahar Lal Ward-14	28500784	134668142	PAVAN JAVRE	STATE BANK OF INDIA (Pathakhera)	SBIN0003957	'34290191204	150
2022	Goutam Budh Ward-13	26811994	127790405	POONAM	UNION BANK OF INDIA (Satpura (Sarni))	UBIN0532606	'326002031005055	150
2023	Tilak Ward-10	34657484	160241424	RAJENDRA PAWAR	UNION BANK OF INDIA (Satpura (Sarni))	UBIN0532606	'326002011024677	150
2024	Sunil Gavaskar Ward-5	23316290	113490075	RAVI SURYAWANSHI	UNION BANK OF INDIA (Satpura (Sarni))	UBIN0532606	'326002011034055	150
2025	Dr. Jakir Husain Ward-4	27206677	129400633	RUKMANI VAMANKAR	UNION BANK OF INDIA (Satpura (Sarni))	UBIN0532606	'326002011024660	150
2026	Gajanan Ward-6	25144980	120879293	SAKET PATIL	UNION BANK OF INDIA (Satpura (Sarni))	UBIN0532606	'326002010056519	150
2027	Dr. Jakir Husain Ward-4	24588330	118614208	SEEMA	UNION BANK OF INDIA (Satpura (Sarni))	UBIN0532606	'326002011030887	150
2028	Tirupati Balaji Ward-12	36444167	166158066	SUNALI MALVIY	STATE BANK OF INDIA (Pathakhera)	SBIN0003957	'33484206608	150
2029	Mahatma Gandhi Ward-19	26134913	124996715	SUMIT VISHWAKRMA	UNION BANK OF INDIA (Satpura (Sarni))	UBIN0532606	'326002011036356	150
2030	Sunil Gavaskar Ward-5	26296673	125678859	VINITA PANDAGRE	STATE BANK OF INDIA (Sarni)	SBIN0006676	'34006897080	150
2031	Maharani Laxmi Bai Ward-3	23701471	115055927	YOGESH DAHERIYA	STATE BANK OF INDIA (Sarni)	SBIN0006676	'32486413304	150
2032	Sunil Gavaskar Ward-5	25534284	122481895	AARADHNA BISANDRE	UNION BANK OF INDIA (Satpura (Sarni))	UBIN0532606	'326002011026666	500
2033	Ravindranath Taigore Ward-28	25930179	124132098	ABHIRAM BACHLE	STATE BANK OF INDIA (Sarni)	SBIN0006676	'10921229203	500
2034	Goutam Budh Ward-13	23023703	112302096	AMAN MASURI	UNION BANK OF INDIA (Satpura (Sarni))	UBIN0532606	'326002011033828	500
2035	Sunil Gavaskar Ward-5	30331507	142417017	ANAMIKA PAWAR	STATE BANK OF INDIA (Pathakhera)	SBIN0003957	'33324416203	500
2036	Pandit Jawahar Lal Ward-14	28514187	134710686	ANKIT CHODHARI	STATE BANK OF INDIA (Pathakhera)	SBIN0003957	'33194362747	500
2037	Chatrapati Shivaji Ward-25	20279951	101182595	ASHISH CHOUKIKAR	STATE BANK OF INDIA (Pathakhera)	SBIN0003957	'31717847953	500
2038	Sardar Bhagat Sing Ward-29	24473088	118164300	BOBEE DHERIYA	STATE BANK OF INDIA (Pathakhera)	SBIN0003957	'33364257095	500
2039	Ravindranath Taigore Ward-28	24247671	117253505	CHANDA	STATE BANK OF INDIA (Sarni)	SBIN0006676	'10921240329	500
2040	Goutam Budh Ward-13	36566339	166507559	CHANDRASEKHAR D M PULAIYA	STATE BANK OF INDIA (Sarni)	SBIN0006676	'10921233865	500
2041	Maharani Laxmi Bai Ward-3	25275600	121409593	CHEENA DESHMUKH	UNION BANK OF INDIA (Satpura (Sarni))	UBIN0532606	'326002011033725	500
2042	Dr. Jakir Husain Ward-4	26938451	128296181	DEEPA MALVIYA	STATE BANK OF INDIA (Sarni)	SBIN0006676	'10921240534	500
2043	Dr. Radhakrishnan Ward-2	31276098	146397472	DEEPAK PAWAR	STATE BANK OF INDIA (Pathakhera)	SBIN0003957	'34585308119	500
2044	Pandit Jawahar Lal Ward-14	28540598	134825161	DEEPMALA	STATE BANK OF INDIA (Pathakhera)	SBIN0003957	'33429302897	500
2045	Dr. Bhemrao Ambedkar Ward-15	24355826	117678589	DEV SAHU	BANK OF INDIA (BOI BAGDONA (SARNI))	BKID0009584	'958410110001868	500
2046	Chandrashekhra Ward-16	29212378	137759124	EKANT RAGHUVANSHI	STATE BANK OF INDIA (Sarni)	SBIN0006676	'33363776587	500
2047	Ramkrishan Ward-7	26169934	125140382	FARIN SALEEM	UNION BANK OF INDIA (Satpura (Sarni))	UBIN0532606	'326002011033025	500
2048	Tirupati Balaji Ward-12	37272851	169731559	GANESH DESMUKHA	UNION BANK OF INDIA (Satpura (Sarni))	UBIN0532606	'326002031005526	500
2049	Maharani Laxmi Bai Ward-3	26221891	125352352	GAYATRI	UNION BANK OF INDIA (Satpura (Sarni))	UBIN0532606	'326002011041543	500
2050	Dr. Bhemrao Ambedkar Ward-15	24354322	117666513	GEETA MATE	STATE BANK OF INDIA (Pathakhera)	SBIN0003957	'34739033659	500
2051	Sant Ravi Das Ward-23	23787931	115405527	GOUTAM	STATE BANK OF INDIA (Pathakhera)	SBIN0003957	'10913787008	500
2052	Lalbahdur Shastri Ward-24	37276093	169744160	IMTAZ ANSARI	Shahkari Bank/Cooperative Bank (Ccb-Sarni)	CBIN0MPDCAC	'194000111826	500
2053	Subhash Chandra Bos Ward-22	36473334	198252195	JAGRATEE THAKUR	STATE BANK OF INDIA (Sarni)	SBIN0006676	'32853039665	500
2054	Ramkrishan Ward-7	21375912	105620718	KAILASH UIKEY	UNION BANK OF INDIA (Bagdona)	UBIN0563331	'633302120000296	500
2055	Mahavir Swami Ward-36	29683199	139633685	KANHAIYA	STATE BANK OF INDIA (Pathakhera)	SBIN0003957	'33429302682	500
2056	Dr. Bhemrao Ambedkar Ward-15	24355826	117675794	KULDIP VARMA	STATE BANK OF INDIA (Pathakhera)	SBIN0003957	'34342492138	500
2057	Pandit Jawahar Lal Ward-14	25611158	122804461	KUNAL PANDAGRE	UNION BANK OF INDIA (Satpura (Sarni))	UBIN0532606	'326002010056132	500
2058	Goutam Budh Ward-13	22768690	111279659	LALITA BINIHADE	STATE BANK OF INDIA (Pathakhera)	SBIN0003957	'34987946939	500
2059	Lalbahdur Shastri Ward-24	24018511	116329088	LAXMAN SAHU	STATE BANK OF INDIA (Pathakhera)	SBIN0003957	'34206646641	500
2060	Chandrashekhra Ward-16	20386152	101624959	MOHIT YADAV	CENTRAL BANK OF INDIA (Cbi Sarni)	CBIN0284406	'3322200719	500
2061	Mathar Dev Maharaj Ward-1	25039817	120446313	MUDRISAR	STATE BANK OF INDIA (Pathakhera)	SBIN0003957	'33568290450	500
2062	Mahatma Gandhi Ward-19	25911371	124058646	MUKESH	UNION BANK OF INDIA (Bagdona)	UBIN0563331	'633302120000350	500
2063	Dr. Bhemrao Ambedkar Ward-15	24358747	117684219	NANDNI	STATE BANK OF INDIA (Pathakhera)	SBIN0003957	'33208494852	500
2064	Subhash Chandra Bos Ward-22	28604806	135100483	NEELU AATAGRE	STATE BANK OF INDIA (Sarni)	SBIN0006676	'34447308470	500
2065	Dr. Jakir Husain Ward-4	24606630	118688840	NILESH THAKUR	STATE BANK OF INDIA (Pathakhera)	SBIN0003957	'10913729986	500
2066	Sant Guru Nanak Ward-18	27749950	131593532	NIMESH MALVI	STATE BANK OF INDIA (Pathakhera)	SBIN0003957	'30222374200	500
2067	Sant Guru Nanak Ward-18	21984505	108061669	NIRAJ PAL	UNION BANK OF INDIA (Satpura (Sarni))	UBIN0532606	'326002011028795	500
2068	Sunil Gavaskar Ward-5	23303129	113434032	PIUSH MALVIYA	UNION BANK OF INDIA (Satpura (Sarni))	UBIN0532606	'326002011036559	500
2069	Mathar Dev Maharaj Ward-1	26794869	127722286	POOJA SINGH	STATE BANK OF INDIA (Shobhapur)	SBIN0008073	'33555780903	500
2070	Sanjay Gandhi Ward-33	43257239	194305188	PRANJAL RAWAT	STATE BANK OF INDIA (Pathakhera)	SBIN0003957	'34058516038	500
2071	Pandit Jawahar Lal Ward-14	23962675	116099528					500

2072	Dr. Jakir Husain Ward-4	37282016	169767976	PRAVEEN	UNION BANK OF INDIA (Satpura (Sarni))	UBIN0532606	'326002031005486	500
2073	Sunil Gavaskar Ward-5	29748924	139922861	PRİYANKA SISODIYA	UNION BANK OF INDIA (Satpura (Sarni))	UBIN0532606	'326002011024080	500
2074	Sunil Gavaskar Ward-5	29822376	140502730	PUSHPARAJ PATIYA	UNION BANK OF INDIA (Satpura (Sarni))	UBIN0532606	'326002011030439	500
2075	Dr. Bhabha Saah Ward-9	23312842	113472193	RAHUL SARKAR	STATE BANK OF INDIA (Sarni)	SBIN0006676	'32786271446	500
2076	Dr. Bhemrao Ambedkar Ward-15	36480813	166217878	RAJESH SESHRAO	STATE BANK OF INDIA (Pathakhera)	SBIN0003957	'30319757842	500
2077	Sanjay Gandhi Ward-33	26266941	125542247	RAJKUMAR THAKUR	STATE BANK OF INDIA (Shobhapur)	SBIN0008073	'31089842740	500
2078	Jayprakash Narayan Ward-35	31276747	146400811	RAVI	STATE BANK OF INDIA (Pathakhera)	SBIN0003957	'32599376291	500
2079	Sardar Bhagat Sing Ward-29	24613331	118719061	ROHIT RAJULKAR	STATE BANK OF INDIA (Pathakhera)	SBIN0003957	'32942737570	500
2080	Indira Gandhi Ward-21	23325120	113520891	ROHIT BHUMARKAR	STATE BANK OF INDIA (Pathakhera)	SBIN0003957	'33208490777	500
2081	Dr. Bhemrao Ambedkar Ward-15	24358747	197384160	SAGAR SAHU	UNION BANK OF INDIA (Bagdona)	UBIN0563331	'633302010005591	500
2082	Pandit Jawahar Lal Ward-14	28514187	134713446	SAKCHI PAWAR	STATE BANK OF INDIA (Pathakhera)	SBIN0003957	'33324414874	500
2083	Sanjay Gandhi Ward-33	36573726	166499589	SALMA ANSARI	STATE BANK OF INDIA (Shobhapur)	SBIN0008073	'33573794290	500
2084	Dr. Jakir Husain Ward-4	24573931	118557963	SANJAY MALVI	UNION BANK OF INDIA (Satpura (Sarni))	UBIN0532606	'326002011033013	500
2085	Mahavir Swami Ward-36	29200564	137587159	SANJAY	STATE BANK OF INDIA (Pathakhera)	SBIN0003957	'10913690492	500
2086	Veer Vishnu Gond ward-30	30832518	144524317	SANTLAL	UNION BANK OF INDIA (Bagdona)	UBIN0563331	'326002011023195	500
2087	Gajanan Ward-6	25607912	122789106	SANTOSH	UNION BANK OF INDIA (Satpura (Sarni))	UBIN0532606	'326002011033423	500
2088	Tilak Ward-10	25313949	121567462	SAROPI DAYRE	UNION BANK OF INDIA (Satpura (Sarni))	UBIN0532606	'326002031005046	500
2089	Dr. Jakir Husain Ward-4	26943637	128313972	SIMRAN BHOYAR	UNION BANK OF INDIA (Satpura (Sarni))	UBIN0532606	'326002011041931	500
2090	Mathar Dev Maharaj Ward-1	36412292	135685541	SONU BINJHARE	STATE BANK OF INDIA (Sarni)	SBIN0006676	'10921208374	500
2091	Sant Kabir Das Ward-11	27259387	129604065	SORABH LONHARE	UNION BANK OF INDIA (Satpura (Sarni))	UBIN0532606	'326002011033156	500
2092	Dr. Radhakrishnan Ward-2	31276098	146397679	SUDAMA MALVIYA	STATE BANK OF INDIA (Sarni)	SBIN0006676	'10921242644	500
2093	Dr. Bhemrao Ambedkar Ward-15	24003925	116263354	SURAJ KUMAR	STATE BANK OF INDIA (Pathakhera)	SBIN0003957	'34491262656	500
2094	Rajeev Gandhi Ward-32	30628934	143668996	TAMANNA SINGH SENGAR	UNION BANK OF INDIA (Bagdona)	UBIN0563331	'633302010004201	500
2095	Dr. Bhabha Saah Ward-9	23090554	112576401	VIKRAM SINGH	STATE BANK OF INDIA (Sarni)	SBIN0006676	'32765328648	500
2096	Subhash Chandra Bos Ward-22	30338523	142444210	VINOD KUMAR SAHU	STATE BANK OF INDIA (Pathakhera)	SBIN0003957	'32799143293	500
2097	Sant Ravi Das Ward-23	20076105	100317349	VISHAL AMBHOORE	STATE BANK OF INDIA (Pathakhera)	SBIN0003957	'33664156607	500
2098	Dr. Jakir Husain Ward-4	36396737	165782745	YOG KUMAR NO	STATE BANK OF INDIA (Sarni)	SBIN0006676	'32487526178	500
2099	Maharani Laxmi Bai Ward-3	30157875	141693092	YOGRAJ KOLANKAR	UNION BANK OF INDIA (Satpura (Sarni))	UBIN0532606	'326002031005484	500
2100	Sunil Gavaskar Ward-5	26747966	127508923	AMRU PAL	UNION BANK OF INDIA (Satpura (Sarni))	UBIN0532606	'326002031005077	500
2101	Ravindranath Taigore Ward-28	36533005	117053742	BHAGVATI BAI	Shahkari Bank/Cooperative Bank (Ccb-Pathkheda)	CBIN0MPDCAC	'650014098051	500
2102	Tilak Ward-10	34582001	181188657	RADHARANEE SARKAR	UNION BANK OF INDIA (Satpura (Sarni))	UBIN0532606	'326002031005106	500
2103	Tilak Ward-10	34582001	159937927	RADHU SARKAR	UNION BANK OF INDIA (Satpura (Sarni))	UBIN0532606	'326002031005018	500
2104	Mahatma Gandhi Ward-19	27601975	130985602	RAJMATI	Shahkari Bank/Cooperative Bank (Ccb-Pathkheda)	CBIN0MPDCAC	'650014036286	500
2105	Tilak Ward-10	26407408	166445595	RENU VISHWAS	UNION BANK OF INDIA (Satpura (Sarni))	UBIN0532606	'326002030053116	500

योजना का नाम राष्ट्रीय परिवार सहायता में लाभान्वित हितग्राहियों की सूची
माह जनवरी 2016 से अप्रैल 2016 की स्थिति में

क्र.	सहायता का स्वरूप	हितग्राहियों का नाम	वार्ड	राशि
1	2	3	4	5
1	रा.प.स.	दुर्गा पंवार	ओल्ड एफ टाईप वार्ड 04 सारनी	20000/-
2	रा.प.स.	पूनम जोड़े	म.नं.17/2, वार्ड 28 पाथाखेड़ा	20000/-
3	रा.प.स.	उमेदी साहू	म.नं. 201 वार्ड 25, शिवाजी नगर पाथाखेड़ा	20000/-
4	रा.प.स.	गंगाधर नानकर	वार्ड 10 मछली कांटा, सारनी	20000/-
5	रा.प.स.	अशोक	म.नं. 200, वार्ड 15, अम्बेडकर नगर पाथाखेड़ा	20000/-
6	रा.प.स.	गंगा प्रसाद	अनोखी किराना के पीछे, वार्ड 20 पटेल नगर पाथाखेड़ा	20000/-
7	रा.प.स.	श्यामकली कश्यप	आजाद नगर स्टेडियम के पीछे, वार्ड 16 पाथाखेड़ा	20000/-
8	रा.प.स.	सुशमा भारती	एल.सी.एच.12 छत्रपति शिवाजी नगर वार्ड 25, पाथाखेड़ा	20000/-
09	रा.प.स.	रजनी चौकसे	म.नं. 139, वार्ड 19 पाथाखेड़ा	20000/-
10	रा.प.स.	ऊषा सायवान	मा.क्वा.265 के पीछे, वार्ड 20 पटेल नगर, पाथाखेड़ा	20000/-
11	रा.प.स.	मालती निरापुरे	म.नं. 541, वार्ड 18 पाथाखेड़ा	20000/-
12	रा.प.स.	लक्ष्मी जगदेव	रेल्वे पटरी के किनारे, म.नं. 345, वार्ड 36, बगडोना	20000/-
13	रा.प.स.	दिनेश वामनकर	सुभाष नगर, वार्ड 22, पाथाखेड़ा	20000/-

-----00000-----

अध्याय – चौदह

नगर पालिका के पास प्राप्त या धारित इलेक्ट्रानिक फार्म में सूचना के बारे में विवरण

अ.क्र.	वर्ग	हार्ड कापी	इलेक्ट्रानिक फार्म
1.	2.	3.	4.
1.	निरंक	निरंक	निरंक

अध्याय – पन्द्रह

नागरिकों को सूचना प्राप्त करने के लिये प्रारम्भ सुविधाएँ

अ. क्र.	सुविधा	प्रभारी का नाम	सूचना प्राप्ति का समय	टेलीफोन नंबर
1.	2.	3.	4.	5.
1.	सा.प्र.,स्थापना,परिषद एवं प्रेसिडेण्ट इन काउन्सील संबंधी जानकारी।	श्री पी.एल. सारवान राजस्व उप निरीक्षक	प्रातः 11 बजे से शाम 4 बजे तक	7773841991
2.	निर्माण सड़क, नाली, जलप्रदाय, संबंधी व्यवस्था भवन अनुज्ञा, मानचित्रकार अनुज्ञाप्ति, बिना अनुमति निर्माण क्षतिग्रस्त भवन कालोनी संबंधी जानकारी।	श्री रविन्द्र वराटे श्री नितीन मीण उपयंत्री	प्रातः 11 बजे से शाम 4 बजे तक	9425026158 8435509267
3.	साफ-सफाई, वाहन रख-रखाव, खाद्य लाईसेन्स, कीटनाशक दवा का छिड़काव, खाद्य पदार्थों को नमूना भेजने संबंधी जानकारी, साफ-सफाई कर्मचारी पद स्थापना संबंधी जानकारी।	श्री के के भावसार स्वच्छता निरीक्षक	प्रातः 11 बजे से शाम 4 बजे तक	9425382740
4.	सभी प्रकार के कर, कर निर्धारण, दुकान किराया, न.पा.भूमि भवन का किराया,नामान्तरण, अतिक्रमण, गुमास्ता लाईसेन्स एवं सभी प्रकार के राशन कार्ड की जानकारी।	श्री रमेश कुमार धोटे श्री हितेश कुमार शाक्य राजस्व उप निरीक्षक	प्रातः 11 बजे से शाम 4 बजे तक	9926869491 8103194705
5.	गरीबी रखा सर्वे सूची स्वरोजगार योजना अन्तर्गत ऋण प्रकरण बचत शाख समूह, स्वर्ण जयंती के अन्तर्गत प्रशिक्षण, कर्मकार मंडल संबंधी योजनायें	श्री रामराज यादव श्री गुरुदेव हाथिया सहा ग्रेड – 3	प्रातः 11 बजे से शाम 4 बजे तक	9406521902 8982178192
6.	सभी प्रकार के भुगतान संबंधी देयक बजट केशियर, केश बुक लेखापाल केशबुक अग्रिम पंजी अंकक्षण रिपोर्ट मस्टर भविष्य निधि संबंधी जानकारी	श्री पी. एल. सारवान राजस्व उप निरीक्षक	प्रातः 11 बजे से शाम 4 बजे तक	7773841991
7.	सामाजिक सुरक्षा पेंशन, वृद्धावस्था पेंशन, राष्ट्रीय सहायता एवं कर्मचारियों के पेंशन संबंधी जानकारी	श्री रामराज यादव सहा.ग्रेड-3	प्रातः 11 बजे से शाम 4 बजे तक	9406521902
8.	शिक्षा कर्मी की पदस्थापना, शालाओं, न्यायालयीन प्रकरण जन्म मृत्यु पंजीयन, मध्यान्ह भोजन आदि की जानकारी।	श्री सुखदेव बोहरपी श्री तीरथ सिंह वरकड़े श्री साहेबराव माकोड़े	प्रातः 11 बजे से शाम 4 बजे तक	8349960923 8305493588 9200301404

1. पुस्तकालय
2. सूचना केन्द्र
3. सूचना काउंटर
4. अन्य माध्यम – विज्ञापन/पेम्पलेट/नोटिस बोर्ड आदि

अध्याय – सोलह

लोक सूचना अधिकारियों के नाम, पदनाम तथा अन्य

अ. क्र.	नाम	पदनाम	टेलीफोन नंबर	ई-मेल पता	कार्यालय पता	मिलने का समय
1.	2.	3.	4.	5.	6.	7.
1.	मुख्य नगर पालिका अधिकारी नगर पालिका परिषद सारनी	लोक सूचना अधिकारी	07146256400 942476991	cmosarni@mpurban.gov.in	न.पा. सारनी	11 बजे से 4 बजे तक
2.	श्री के.के. भावसार	सहायक लोक सूचना अधिकारी	07146256400 942538270	—	न.पा. सारनी	11 बजे से 4 बजे तक

नोट :-

प्रथम अपीलीय अधिकारी :- उपसंचालक नगरीय प्रशासन एवं विकास भोपाल संभाग भोपाल रानी अवंती चौराहा हर्षवर्धन काम्पलेक्स द्वितीय तल भोपाल ।